

平成18年度

愛媛県立病院年報

(第50号)

愛媛県公営企業管理局

ま え が き

本県の県立病院事業は、地方公営企業法を全部適用して5病院を運営し、それぞれ地域の中核病院として、県民医療の確保に努めて参りました。

そのような中、病院事業を取り巻く環境は、近年、少子・高齢化の進展、疾病構造の変化、医療の専門化・高度化や医療ニーズの多様化等を背景に、医療制度改革の大きな流れの中にあり、平成18年度の診療報酬改定では過去最大のマイナス改定が行われるなど、依然として厳しい状況にあります。

これまでに、公共性と経済性の両立を図るため、平成5年度に「県立病院経営改善計画」（平成6～10年度の5ヶ年計画）、平成10年度に「県立病院財政健全化計画」（平成11～15年度の5ヶ年計画）を策定し、自助努力による財政健全化に努めてきた結果、平成12年度には18年ぶりの黒字を達成し、以降、計画期間中における黒字を確保して参りました。

県立病院財政健全化計画の最終年度であった平成15年度に「県立病院機能・あり方庁内検討委員会」を設置し、県立病院がある地域の医療需要や医療資源、地理的特性等を十分踏まえたうえで、県立病院の持つべき機能やあり方、経営の現状・分析、今後の経営見通しについて検討を重ねた結果、「県立病院の機能及びあり方報告」や「第2次県立病院財政健全化計画」（平成16～20年度の5ヶ年計画）などを策定しました。

第2次県立病院財政健全化計画の3年目となる平成18年度は、中央病院において医療情報の共有化及び業務の効率化を図るための電子カルテシステムの導入や、中央病院、三島病院及び新居浜病院における病院機能評価の受診、また、中央病院において専門コンサルタントを活用した診療材料費の削減に取り組むとともに、遊休資産の売却等により、黒字を確保することができました。

なお、中央病院の建替えにつきましては、民間事業者のノウハウの活用によりコスト削減や効率的な業務運営が期待できるPFI手法により現在地で建替えることとし、平成19年9月に入札公告を行い、事業者の募集・選定手続きを進めているところであります。

この年報は、平成18年度における愛媛県立病院の業務及び経営の概況を取りまとめたものですが、本県の県立病院事業の現状についてご理解していただくうえで、参考資料としてご活用いただければ幸いに存じます。

平成19年10月

愛媛県公営企業管理者

和氣 政次

- ◇ 県立病院
愛媛県公営企業の設置等に関する条例（昭和41年12月20日愛媛県条例第37号）により設置された病院をいう。
- ◇ 年報の年度区分
4月1日から翌年3月31日までである。
- ◇ 病床数
医療法に基づく許可病床数である。
- ◇ 入院患者実数
年度内における新入院患者数と、前年度から繰り越した入院患者数を合計した数である。
- ◇ 退院患者実数
年度内における退院患者数（死亡退院を含む）をいう。
- ◇ 入院延総患者数
年度内における毎日24時現在の人間ドック受診者を含む在院患者数の合計に、人間ドック受診者を含む毎日の退院患者数を加えた数である。
- ◇ 入院延純患者数
年度内における毎日24時現在の人間ドック受診者を除く在院患者数の合計に、人間ドック受診者を除く毎日の退院患者数を加えた数である。
- ◇ 外来延総患者数
年度内に診療のため来院した入院以外の患者数及び往診した患者数並びに人間ドック受診者数を加えた数である。
- ◇ 外来延純患者数
年度内に診療のため来院した入院以外の患者数及び往診した患者数を加えた数である。
- ◇ 1日当たり患者数
1日当たり患者数とは、入院の場合は入院延患者数を暦日数で、外来の場合は、外来延患者数を年間診療日数で除して得た数である。
- ◇ 平均在院日数
平均在院日数とは、次の算式により算出した日数である。
- $$\star \text{ 平均在院日数} = \frac{\text{18年度中の入院延患者数}}{1/2 \times (\text{18年度中の新入院患者数} + \text{18年度中の退院患者数})} \quad (\text{日})$$
- ◇ 平均通院回数
平均通院回数とは、次の算式により算出した回数である。
- $$\star \text{ 平均通院回数} = \frac{\text{18年度延外来患者数}}{\text{18年度新外来患者数}} \quad (\text{回})$$
- ◇ 病床利用率
病床利用率とは、年間延許可病床数に対する入院延患者数の割合で、次の算式により算出した率である。
- $$\star \text{ 病床利用率} = \frac{\text{入院延患者数}}{\Sigma \text{許可病床数}} \times 100 (\%)$$
- ◇ 病床回転率
病床回転率とは、次の算式により算出した数である。
- $$\star \text{ 病床回転率} = \frac{\text{暦日数}}{\text{平均在院日数}} \quad (\text{回})$$
- ◇ 1日平均給食人員
年度内に給食した延給食数を365日で除し、さらに3で除して得た数である。をいう。

第1部 県立病院の事業運営体制

第1章 県立病院の概要

1. 県立中央病院	2
2. 県立今治病院	5
3. 県立三島病院	8
4. 県立南宇和病院	11
5. 県立北宇和病院（平成18年3月31日廃止）	14
6. 県立新居浜病院	17
7. 5病院計	20
8. 県立病院の所在図	21
9. 組織・機構	22

第2章 職員の状況

1. 現員表	23
2. 実働職員数	24
(1) 部門別実働職員数	24
(2) 医師実働職員数	25
3. 職員1人1日当たりの取扱患者数	26
(1) 全職員	26
(2) 診療科別医師1人1日当たり取扱患者数	27
4. 職員1人当たりの年間医業収益	29

第3章 施設・設備の整備状況

1. 病院施設の整備状況	31
2. 医療機器の整備状況	33

第2部 県立病院の事業実施状況

第4章 患者の状況

1. 患者数の推移	39
(1) 総患者数の年度別・月別推移	39
(2) 純患者数の年度別・月別推移	43
2. 月別・病院別患者数	47
(1) 月別・病院別総患者数	47
(2) 月別・病院別純患者数	49
3. 診療科別患者数	51
(1) 診療科別年間総患者数	51
(2) 診療科別年間純患者数	53
4. 診療科別1日当たり患者数	55
(1) 診療科別1日当たり総患者数	55
(2) 診療科別1日当たり純患者数	57
5. 診療費負担区分別純患者数	59
(1) 診療費負担区分別純患者数	59
(2) 診療費負担区分別純患者構成比	60
6. 患者実数及び病床利用状況	61
(1) 病院別患者実数及び病床利用状況	61
(2) 病類別入院患者数及び病床利用状況	62

第5章 診療の状況

1. 診療収益の状況	64
(1) 入院外来収益の年度別・月別推移	64
(2) 月別・病院別診療収益	65
(3) 病院別・診療科別診療収益	66
(4) 病院別・診療行為別診療収益	70
(5) 診療収益単価	74

2. 診療行為の状況	78
(1) 手術・分娩件数	78
(2) 薬剤業務	80
(3) 臨床検査実施件数	82
(4) 理学療法実施件数	83
(5) 放射線等使用回数	85
3. 看護の状況	90
(1) 看護職員1人1日当たりの取扱患者数	90
4. 給食の状況	91
(1) 患者給食数の状況	91
(2) 食類別1日平均給食人員及び調炊員1人1日当たり給食人員	93
(3) 患者1人1日当たり平均栄養摂取量	94
5. 寝具の状況	95
6. 医療材料使用状況	96
(1) 医療材料使用額	96
(2) 医療材料使用効率	98
(3) 患者1人1日当たり医療材料使用額	99
第6章 経営の状況	
1. 病院事業収益の状況	101
(1) 病院稼働収益	101
(2) 診療費負担区分別医業収益	103
(3) 保険診療収益審査減点状況	104
2. 病院事業費用の状況	105
(1) 病院別要素別費用 (税抜き実績)	105
(2) 病院別要素別費用 (総費用構成比)	106
(3) 病院別要素別費用 (患者数換算)	107
(4) 病院別要素別費用 (総収益対比率)	108
3. 病院事業損益の状況	109
(1) 病院事業損益計算書 (総括)	109
(2) 病院事業損益計算書 (病院別)	110
4. 資産・負債・資本の状況	111
(1) 病院事業貸借対照表	111
第7章 救命救急センターの状況	
1. 県立中央病院救命救急センターの運営状況	112
(1) 患者の状況	112
(2) 患者の内訳	112
(3) 診療収益の状況	113
2. 県立新居浜病院東予救命救急センターの運営状況	114
(1) 患者の状況	114
(2) 患者の内訳	114
(3) 診療収益の状況	115
第8章 周産期センターの状況	
1. 患者の状況	116
2. 診療の状況	116
3. 診療収益の状況	117
第9章 東洋医学研究所の状況	
1. 患者の状況	118
2. 診療の状況	118
3. 損益計算書	118
第10章 愛媛PET-CTセンターの状況	
1. 患者の状況	119
2. 診療の状況	119

第1部

県立病院の事業運営体制

第1章 県立病院の概要

1. 県立中央病院

(1) 診療体制(平成18年度末時点)

県立中央病院

①	病院長	上田 暢夫	所在地	松山市春日町83番地	開設年月日	S23. 6. 1		
	診療科目	施設基準・手術外(日付は当初届出日)						
診療科	内科	呼吸器科	紹介患者加算4	H14. 9. 1	ハイリスク分娩管理加算	H18. 4. 1	捕縋物維持管理料	H 8. 4. 1
	小児科	外科	褥瘡患者管理加算	H16. 4. 1	短期滞在手術基本料1・2	H12. 4. 1	ハイリスク妊産婦共同管理料(Ⅱ)	H18. 4. 1
	皮膚科	泌尿器科	紹介外来加算	H14. 9. 1	高度難聴管理料	H 6. 4. 1	歯科疾患総合指導料1	H18. 4. 1
	産婦人科	眼科	急性期入院加算	H16. 7. 1	薬剤管理指導料	H12. 4. 1	コンタクトレンズ検査料1	H18. 4. 1
	耳鼻いんこう科	歯科	かかりつけ歯科医初診料	H14. 4. 1	血液細胞核酸増幅同定検査	H 9. 11. 1	単純CT及び単純MRI	H18. 4. 1
	放射線科	整形外科	臨床研修病院入院診療加算	H16. 5. 1	検体検査管理加算(Ⅰ)	H12. 4. 1	心大血管疾患リハビリテーション科(Ⅱ)	H18. 4. 1
	形成外科	精神科	診療録管理体制加算	H15. 9. 1	検体検査管理加算(Ⅱ)	H 9. 11. 1	脳血管疾患等リハビリテーション科(Ⅱ)	H18. 4. 1
	神経内科	麻酔科	重症者等の特別の療養環境	H 4. 9. 1	歯周疾患継続治療診断料	H14. 4. 1	運動器リハビリテーション科(Ⅰ)	H18. 4. 1
	消化器科	循環器科	救命救急入院料	S63. 5. 1	画像診断管理加算1	H14. 4. 1	呼吸器リハビリテーション科(Ⅰ)	H18. 4. 1
	アレルギー科	脳神経外科	特定集中治療室管理料	H 3. 1. 1	ポジトロン断層撮影	H18. 3. 1	特殊MRI撮影	H19. 1. 1
	呼吸器外科	心臓血管外科	総合周産期特定集中治療室管理料	H16. 4. 1	無菌製剤処理加算	H13. 2. 1	病院の初診に係る特別の料金の設定	H 8. 4. 1
	小児外科	リハビリテーション科	新生児特定集中治療室管理料	H12. 8. 1	外来化学療法加算	H14. 4. 1	酸素の購入単価の設定	H 9. 4. 1
	救急病院	S49. 12. 24	小児入院医療管理料2	H14. 7. 1	理学療法(Ⅱ)	S49. 10. 22	老人早期理学療法超早期加算Ⅱ	H14. 1. 1
	許可病床数(床)	一般病床 825	救急医療管理加算・乳幼児救急医療管理加算	H18. 4. 1	言語聴覚療法(Ⅱ)	H14. 4. 1		
		結核病床 36	看護配置加算	H18. 4. 1	エタノール局所注入(甲状腺)	H14. 4. 1		
		感染症病床 3	看護補助加算	H18. 4. 1	麻酔管理料	H 8. 4. 1		
		精神病床 0	栄養管理実施加算	H18. 4. 1	放射線治療専任加算	H12. 4. 1		
		計 864	医療安全対策加算	H18. 4. 1	高エネルギー放射線治療	H14. 4. 1		
	施設	建物(m ²)	病院 57,478.14	その他	入院時食事療養(Ⅰ)			H 3. 1. 1
			職員公舎 5,944.78		特別管理加算			H 9. 2. 1
計		63,422.92						
基準等	施設基準・手術(日付けは算定開始日)							
	脊髄刺激装置植込術又は交換術	H13. 11. 1	黄斑下手術等	H14. 10. 1	上顎骨形成術等	H14. 10. 1		
	両室ペースメーカー移植術	H16. 11. 1	鼓室形成手術等	H14. 10. 1	上顎骨悪性腫瘍手術等	H14. 10. 1		
	理込型除動器植込術及び理込型除動器交換術	H15. 8. 1	肺悪性腫瘍手術等	H14. 10. 1	バゼドウ甲状腺全摘(亜全摘)術(両葉)	H14. 10. 1		
	対外衝撃波腎・尿管結石破砕術	H 1. 11. 1	経皮的カテーテル心筋焼灼術	H14. 11. 1	母指化手術等	H14. 10. 1		
	人工臓腑	H 1. 3. 1	靭帯断裂形成手術等	H16. 4. 1	内反足手術等	H16. 4. 1		
	経皮的中隔心筋焼灼術	H16. 4. 1	水頭症手術等	H14. 10. 1	食道切除再建術等	H14. 10. 1		
	補助人工心臓	H17. 6. 1	鼻副鼻腔悪性腫瘍手術等	H16. 4. 1	同種腎移植術等	H16. 4. 1		
	経皮的冠動脈形成術(高速回転式経皮経管アブレーションによるもの)	H10. 8. 1	尿道形成手術等	H14. 10. 1	人工関節置換術	H16. 4. 1		
	ペースメーカー移植術・交換術	H10. 4. 1	角膜移植術	H16. 4. 1	ペースメーカー移植術及び交換術	H14. 4. 1		
	大動脈バルーンポンプ法	H10. 4. 1	肝切除術等	H14. 10. 1	冠動脈及び大動脈バイパス移植術並びに体外循環を要する手術	H14. 4. 1		
	頭蓋内腫瘍摘出術等	H14. 10. 1	子宮付属器悪性腫瘍	H14. 10. 1	経皮的冠動脈形成術、経皮的冠動脈血行切開術及び経皮的冠動脈ステント留置術	H14. 4. 1		
	②	病床名	病床種別	病床数	主な診療科	看護配置基準	備考	
3 東病棟		一般病床	41	歯・放・耳・精	10:1以上			
3 西病棟		一般病床	47	産	10:1以上			
4 F病棟		一般病床	60	小	常時10:1以上	特定入院料算定病棟		
5 東病棟		一般病床	50	外	10:1以上			
5 西病棟		一般病床	50	外・眼	10:1以上			
6 東病棟		一般病床	50	泌・皮	10:1以上			
6 西病棟		一般病床	50	整	10:1以上			
7 東病棟		一般病床	50	内	10:1以上			
7 西病棟		一般病床	50	内	10:1以上			
8 東病棟		一般病床	53	内	10:1以上			
8 西病棟		結核・感染症	39	呼	15:1以上・6:1看護補助			
救命ICU		一般病床	10	—	常時2:1以上	特定入院料算定病棟		
救命HCU		一般病床	20	—	常時2:1以上	特定入院料算定病棟		
救命3F病棟		一般病床	50	脳	10:1以上			
救命4F病棟		一般病床	50	循・心	10:1以上			
救命5F病棟		一般病床	50	外・麻	10:1以上			
救命6F病棟	一般病床	50	循・形	10:1以上				
NICU	一般病床	15	—	常時3:1以上	特定入院料算定病棟			
NHCU	一般病床	25	小	常時10:1以上	特定入院料算定病棟			
周産3F病棟	一般病床	28	産	10:1以上				
MFIU	一般病床	6	—	常時3:1以上	特定入院料算定病棟			
周産6F病棟	一般病床	20	内・心	10:1以上				
合 計		864						

第1章 県立病院の概要

1 県立中央病院

(2) 沿革

県立中央病院

沿革		診療科及び病床数の推移							
年	月	主なできごと	年度	診療科	一般	結核	感染症	精神	計
20	9	日本医療団愛媛病院として発足		内・小・外・皮・産・眼・耳・歯・精					
22	1	松山市三番町に移転	昭和32年度	【全9科】	133	91	0	0	224
23	6	日本医療団から継承 県立愛媛病院として県に移管(120床)	昭和33年度	内・小・外・皮・産・眼・耳・歯・精 整・放 【全11科】	241	79	0	0	320
28	4	看護婦養成所開設	昭和34年度		281	39	0	0	320
31	10	公営事業局発足 衛生部から事業移管	昭和35年度		281	39	0	0	320
34	6	地方公営企業法全部適用、中央病院に改称	昭和36年度		281	39	0	0	320
34	8	鉄筋耐火構造に改築	昭和37年度		281	39	0	0	320
35	3	青島出張診療所開設	昭和38年度		326	39	0	0	365
35	5	看護婦養成所閉鎖	昭和39年度		326	39	0	0	365
35	9	人間ドック設置	昭和40年度		326	39	0	0	365
39	1	青島出張診療所を長浜町に譲渡	昭和41年度		326	39	0	0	365
		未熟児センター設置	昭和42年度		361	39	0	0	400
42	10	小児科病床増設	昭和43年度	皮膚泌尿器科を皮膚科と泌尿器科に分科 呼吸器科を追加 【全13科】	361	39	0	0	400
43	10	インターン制度廃止	昭和44年度		361	39	0	0	400
44	10	公営事業局を改め、企業局病院局を設置	昭和45年度		361	39	0	0	400
45	4	県立公衆衛生専門学校開設	昭和46年度		361	39	0	0	400
46	4	I C U ・内視鏡室設置	昭和47年度	麻酔科を追加	361	39	0	0	400
46	4	公営企業管理者の設置	昭和48年度		361	39	0	0	400
48	3	管理局・工務局・病院局に変更	昭和49年度	【全14科】	361	39	0	0	400
48	3	愛媛大学医学部設置に伴い、同大医学部の 関連教育病院となる旨の協定を締結(3/8)	昭和50年度		361	39	0	0	400
48	4	公営企業管理局の設置(組織の整理統合)	昭和51年度		361	39	0	0	400
49	9	現地に移転新築着工	昭和52年度		361	39	0	0	400
49	9	移転新築完成	昭和53年度	消化器科・循環器科・脳神経外科・理学 診療科を追加 【全18科】	561	39	0	0	600
49	10	病院開設	昭和54年度		561	39	0	0	600
49	12	救急告示病院指定(12/24)	昭和55年度		561	39	0	0	600
			昭和56年度		561	39	0	0	600
			昭和57年度		561	39	0	0	600
53	3	医師の臨床研修病院指定(3/24)	昭和58年度	形成外科を追加	561	39	0	0	600
			昭和59年度	【全19科】	561	39	0	0	600
54	8	東洋医学研究所設置	昭和60年度		561	39	0	0	600
55	1	救命救急センター新築着工	昭和61年度		561	39	0	0	600
55	6	初期臨床研修医師受け入れ開始	昭和62年度		561	39	0	0	600
56	2	救命救急センター新築完成	昭和63年度		561	39	0	0	600
56	4	救命救急センター業務開始	昭和64年度		741	39	0	0	780
		I C U 8床、H C U 22床	昭和65年度		741	39	0	0	780
		構内駐車場を有料化	昭和66年度		741	39	0	0	780
58	6	東洋医学研究所移転新築着工	昭和67年度	心臓血管外科を追加	741	39	0	0	780
58	11	東洋医学研究所新築完成	昭和68年度	【全20科】	741	39	0	0	780
59	10	第23回全国自治体病院学会主催	昭和69年度		741	39	0	0	780
			昭和70年度		741	39	0	0	780
			昭和71年度		741	39	0	0	780
			昭和72年度		741	39	0	0	780
62	4	腎移植センター設置	昭和73年度		741	39	0	0	780
63	3	外国人医師研修修練病院指定	昭和74年度		741	39	0	0	780
元	11	周産期センター新築着工	平成元年度		741	39	0	0	780
2	6	老人性痴呆疾患センター設置	平成2年度	呼吸器外科・小児外科を追加	815	39	0	0	854
	11	周産期センター新築完成	平成3年度	【全22科】	815	39	0	0	854
	12	周産期センター業務開始	平成4年度		815	39	0	0	854
		立体駐車場完成	平成5年度		815	39	0	0	854
			平成6年度		815	39	0	0	854
			平成7年度		815	39	0	0	854
8	7	エイズ診療協力病院指定(7/9)	平成8年度		815	39	0	0	854
9	2	災害基幹拠点病院指定(2/7)	平成9年度		815	39	0	0	854
10	3	腎移植センターの廃止	平成10年度		815	39	0	0	854
10	4	輸血部設置	平成11年度	神経内科・アレルギー科を追加【全24科】 (顎顔面外科と総合診療科を院内標榜)	815	36	3	0	854
11	4	第2種感染症指定医療機関(感染症病棟3)	平成12年度		825	36	3	0	864
12	6	院外処方箋発行開始	平成13年度		825	36	3	0	864
12	6	専攻医制度運用開始	平成14年度		825	36	3	0	864
12	8	N I C U、N H C U各5床増床	平成15年度		825	36	3	0	864
15	3	ガンマナイフの導入	平成16年度		825	36	3	0	864
16	3	老人性痴呆疾患センターの廃止	平成17年度		825	36	3	0	864
16	9	総合周産期母子医療センターへの移行 (MFCU 4床増床し計6床)	平成18年度		825	36	3	0	864
16	9	愛媛PET-CTセンター着工			825	36	3	0	864
17	9	オーダーリングシステム導入			825	36	3	0	864
18	1	愛媛PET-CTセンター完成			825	36	3	0	864
18	10	電子カルテシステム運用開始			825	36	3	0	864

第1章 県立病院の概要

1. 県立中央病院

(3) 事業実績

県立中央病院								
年 度	総患者数（ドック・健診含む）			損 益				
	入院患者数	外来患者数	合計	総収益	総費用	当期純損益	累積純損益	備考
昭和34年度	105,569	162,058	267,627					
昭和35年度	108,535	202,418	310,953					
昭和36年度	111,262	224,594	335,856					
昭和37年度	112,648	229,852	342,500					
昭和38年度	115,459	235,853	351,312					
昭和39年度	130,031	221,080	351,111					
昭和40年度	127,205	214,020	341,225					
昭和41年度	126,889	201,790	328,679					
昭和42年度	127,176	189,720	316,896	526,396,709	518,173,653	8,223,056	-3,243,332	
昭和43年度	131,652	190,516	322,168	635,443,091	617,638,309	17,804,782	14,561,450	
昭和44年度	136,328	180,860	317,188	813,993,004	752,241,818	61,751,186	76,312,636	
昭和45年度	132,377	171,119	303,496	908,138,651	919,430,985	-11,292,334	65,020,302	
昭和46年度	132,250	188,974	321,224	986,745,357	1,055,660,333	-68,914,976	-3,894,674	
昭和47年度	134,858	198,674	333,532	1,245,023,487	1,287,746,154	-42,722,667	-46,617,341	
昭和48年度	132,241	203,195	335,436	1,363,967,193	1,431,416,003	-67,448,810	-114,066,151	
昭和49年度	140,897	212,141	353,038	1,995,575,092	2,295,190,048	-299,614,956	-413,681,107	
昭和50年度	186,729	252,411	439,140	3,030,338,318	3,112,114,247	-81,775,929	-495,457,036	
昭和51年度	192,013	250,536	442,549	3,631,135,495	3,497,563,890	133,571,605	-361,885,431	
昭和52年度	187,815	240,913	428,728	3,976,777,008	3,897,752,813	79,024,195	-282,861,236	
昭和53年度	188,522	247,724	436,246	4,336,345,374	4,296,639,710	39,705,664	-243,155,572	
昭和54年度	189,327	269,125	458,452	4,707,250,124	4,596,942,876	110,307,248	-132,848,324	
昭和55年度	190,372	282,997	473,369	5,407,413,569	5,276,044,769	131,368,800	-1,479,524	
昭和56年度	240,154	298,182	538,336	6,843,593,202	6,823,549,347	20,043,855	18,564,331	
昭和57年度	252,328	309,198	561,526	7,875,113,051	7,494,927,338	380,185,713	398,750,044	
昭和58年度	254,833	310,707	565,540	8,289,755,541	8,099,512,654	190,242,887	588,992,931	
昭和59年度	256,732	305,373	562,105	8,267,120,528	8,345,363,707	-78,243,179	510,749,752	
昭和60年度	255,326	310,919	566,245	8,530,517,140	8,423,633,514	106,883,626	617,633,378	
昭和61年度	252,908	319,883	572,791	8,839,763,769	8,849,333,989	-9,570,220	608,063,158	
昭和62年度	253,209	330,189	583,398	9,052,375,501	9,069,684,686	-17,309,185	590,753,973	
昭和63年度	249,690	329,132	578,822	9,571,968,630	9,431,386,584	140,582,046	731,336,019	
平成元年度	247,577	338,588	586,165	9,855,823,182	9,718,712,985	137,110,197	868,446,216	
平成 2年度	253,857	349,621	603,478	10,726,653,245	11,032,785,235	-306,131,990	562,314,226	
平成 3年度	275,115	370,316	645,431	12,755,516,966	13,130,858,836	-375,341,870	186,972,356	
平成 4年度	277,298	373,604	650,902	13,890,771,319	14,124,143,332	-233,372,013	-46,399,657	
平成 5年度	276,197	365,962	642,159	13,894,830,115	14,482,429,116	-587,599,001	-633,998,658	
平成 6年度	274,765	381,899	656,664	14,679,778,134	14,850,818,437	-171,040,303	-805,038,961	
平成 7年度	274,481	423,115	697,596	15,302,686,842	15,178,900,851	123,785,991	-681,252,970	
平成 8年度	278,036	427,453	705,489	16,134,850,670	16,037,603,739	97,246,931	-584,006,039	
平成 9年度	273,611	428,562	702,173	16,935,702,547	16,483,818,012	451,884,535	-132,121,504	
平成10年度	279,768	445,232	725,000	16,972,592,016	16,913,270,352	59,321,664	-72,799,840	
平成11年度	280,313	459,720	740,033	18,024,815,645	17,288,825,715	735,989,930	663,190,090	
平成12年度	288,431	478,361	766,792	17,679,405,353	16,717,266,640	962,138,713	1,625,328,803	
平成13年度	283,677	482,287	765,964	18,514,943,661	17,208,700,156	1,306,243,505	2,931,572,308	
平成14年度	283,615	440,125	723,740	18,444,978,478	17,529,614,888	915,363,590	3,846,935,898	
平成15年度	285,788	435,632	721,420	18,599,663,041	17,827,615,915	772,047,126	4,618,983,024	
平成16年度	286,925	431,522	718,447	19,369,651,740	18,231,962,944	1,137,688,796	5,756,671,820	
平成17年度	284,405	404,988	689,393	20,253,761,576	18,951,548,208	1,302,213,368	7,058,885,188	
平成18年度	280,950	386,772	667,722	20,143,122,441	19,355,091,405	788,031,036	5,173,838,710	

第1章 県立病院の概要

2. 県立今治病院

(1) 診療体制（平成18年度末時点）

① 診療科	病院長	伊藤 武俊		所在地	今治市石井町4丁目5番5号		開設年月日	S23. 6. 1		
	診療科目	内科		心療内科	施設基準・手術外（日付は当初届出日）					
		呼吸器科	小児科	紹介患者加算5	H16. 4. 1	単純CT及び単純MRI	H18. 4. 1			
		外科	皮膚科	褥瘡患者管理加算	H16. 4. 1	脳血管疾患等リハビリテーション料(Ⅱ)	H18. 4. 1			
		泌尿器科	産婦人科	重症者等の特別の療養環境	S59. 3. 1	運動器リハビリテーション料(Ⅰ)	H18. 4. 1			
		眼科	耳鼻いんこう科	特定集中治療室管理料	H16. 4. 1	呼吸器リハビリテーション料(Ⅰ)	H18. 4. 1			
		放射線科	整形外科	小児入院医療管理料2	H14. 4. 1	病院の初診に係る特別の料金の設定	H 8. 4. 1			
		精神科	麻酔科	救急医療管理加算・乳幼児救急医療管理加算	H18. 4. 1	酸素の購入単価の設定	H 9. 4. 1			
		消化器科	循環器科	看護配置加算	H18. 4. 1	老人早期理学療法超早期加算Ⅱ	H14. 1. 1			
		脳神経外科	心臓血管外科	栄養管理実施加算	H18. 4. 1					
					薬剤管理指導料	H12. 9. 1				
				検体検査管理加算(Ⅰ)	H12. 4. 1					
				心臓カテーテル法による諸検査の血管内視鏡検査加算	H12. 4. 1					
		全18科		画像診断管理加算1	H14. 4. 1					
救急病院	S58. 4. 15		特殊CT撮影及び特殊MRI撮影	H12. 9. 1						
許可病床数 (床)	一般病床	270		無菌製剤処理加算	H15. 4. 1					
	結核病床	0		理学療法(Ⅱ)	S58. 11. 1					
	感染症病床	0		医療保護入院等診療料	H16. 4. 1					
	精神病床	50		麻酔管理料	H 8. 4. 1					
	計	320		小児食物アレルギー負荷検査	H18. 4. 1					
建物(m ²)	病院	22,061.11		その他	入院時食事療養(Ⅰ)	S58. 4. 1				
	職員公舎	2,070.87			特別管理加算	H 9. 3. 1				
	計	24,131.98								
施設基準・手術（日付けは算定開始日）										
基準等	ベ-ス-カ-移植術・交換術	H10. 4. 1	上顎骨悪性腫瘍手術等		H16. 4. 1					
	大動脈バルーンポンプ法	H10. 4. 1	人工関節置換術		H16. 4. 1					
	頭蓋内腫瘍摘出術等	H16. 4. 1	ベ-ス-カ-移植術及び交換術		H16. 4. 1					
	鼓室形成手術等	H16. 4. 1	冠動脈及び大動脈バイパス移植術並びに体外循環を要する手術		H16. 4. 1					
	肺悪性腫瘍手術等	H16. 4. 1	経皮的冠動脈形成術、経皮的冠動脈血栓切除術及び経皮的冠動脈ステント留置術		H15. 4. 1					
	靭帯断裂形成手術等	H16. 4. 1								
	水頭症手術等	H14. 10. 1								
	尿道形成手術等	H16. 4. 1								
	肝切除術等	H15. 4. 1								
	子宮付属器悪性腫瘍	H16. 4. 1								
上顎骨形成術等	H16. 4. 1									
② 病床別 病床数・ 看護配置 基準等	病棟名	病棟種別	病床数	主な診療科	看護配置基準	備考				
	3北病棟	一般病床	19	内・心	10:1以上					
	3東病棟	一般病床	51	内	10:1以上					
	3西病棟	一般病床	54	内・泌・整	10:1以上					
	4東病棟	一般病床	46	産・放・麻・脳	10:1以上					
	4西病棟	一般病床	46	小・脳	10:1以上					
	5東病棟	一般病床	48	外・耳	10:1以上					
	5西病棟	精神病床	50	精	15:1以上					
	ICU病棟	一般病床	6	—	常時2:1以上	特定入院料算定病棟				
	合計		320							

第1章 県立病院の概要

2. 県立今治病院

(2) 沿革

県立今治病院

沿革		診療科及び病床数の推移							
年	月	主なできごと	年度	診療科	一般	結核	感染症	精神	計
20	9	日本医療団今治病院として発足 今治市常盤町に移転 日本医療団から継承 県立今治病院として 県に移管 新築 公営事業局発足 衛生部から事業移管 地方公営企業法全部適用	昭和32年度	内・小・外・産・眼・耳 【全6科】	70	30	0	0	100
22	12		昭和33年度		119	31	0	0	150
23	6		昭和34年度		119	31	0	0	150
26	10		昭和35年度		119	31	0	0	150
31	10		昭和36年度		119	31	0	0	150
			昭和37年度		119	31	0	0	150
			昭和38年度		119	31	0	0	150
			昭和39年度		119	31	0	0	150
			昭和40年度		119	31	0	0	150
			昭和41年度		119	31	0	0	150
39	12	改築着工	昭和42年度		119	31	0	0	150
			昭和43年度	呼吸器科・放射線科を追加 【全8科】	119	31	0	0	150
43	12	改築完成	昭和44年度		119	31	0	0	150
44	10	公営事業局を改め、企業局病院局を設置	昭和45年度		119	31	0	0	150
46	4	公営企業管理者の設置 管理局・工務局・病院局に変更	昭和46年度	整形外科を追加 【全9科】	119	31	0	0	150
			昭和47年度		119	31	0	0	150
48	4	公営企業管理局の設置（組織の整理統合）	昭和48年度		119	31	0	0	150
			昭和49年度		119	31	0	0	150
			昭和50年度		119	31	0	0	150
			昭和51年度		119	31	0	0	150
			昭和52年度		119	31	0	0	150
			昭和53年度		119	31	0	0	150
			昭和54年度		119	31	0	0	150
			昭和55年度		119	31	0	0	150
56	11	現有地に移転新築着工	昭和56年度		119	31	0	0	150
58	2	移転新築完成	昭和57年度		119	31	0	0	150
58	4	病院開設	昭和58年度	皮膚泌尿器科・麻酔科・精神科・脳神経 外科を追加 【全13科】	270	30	0	50	350
58	4	救急告示病院指定（4/15）	昭和59年度		270	30	0	50	350
			昭和60年度		270	30	0	50	350
			昭和61年度		270	30	0	50	350
			昭和62年度		270	30	0	50	350
			昭和63年度		270	30	0	50	350
2	2	医事会計システム導入	平成元年度		270	30	0	50	350
			平成2年度		270	30	0	50	350
			平成3年度		270	30	0	50	350
			平成4年度		270	30	0	50	350
4	6	MRI導入	平成5年度	皮膚泌尿器科を皮膚科と泌尿器科に分科 循環器科を追加 【全15科】	270	30	0	50	350
5	6	高度医療診療棟増築着工	平成6年度		270	30	0	50	350
6	3	高度医療診療棟増築完成	平成7年度		270	30	0	50	350
6	5	高度医療診療棟業務開始	平成8年度		270	30	0	50	350
8	7	エイズ診療協力病院指定（7/9）	平成9年度		270	12	0	50	332
9	8	災害拠点病院指定（2/7）	平成10年度		270	12	0	50	332
			平成11年度	心療内科を追加 【全16科】	270	12	0	50	332
			平成12年度		270	12	0	50	332
			平成13年度	消化器科を追加 【全17科】	270	12	0	50	332
			平成14年度		270	12	0	50	332
15	3	結核病床（12床）を廃止	平成15年度		270	0	0	50	320
16	3	駐車場拡張整備	平成16年度	心臓血管外科を追加 眼科と皮膚科を休止 【全18科】	270	0	0	50	320
16	4	診療機能高度化	平成17年度		270	0	0	50	320
			平成18年度		270	0	0	50	320

第1章 県立病院の概要

2. 県立今治病院

(3) 事業実績

年 度	総患者数			損 益				備考
	入院患者数	外来患者数	合計	総収益	総費用	当期純損益	累積純損益	
昭和34年度	40,928	57,626	98,554					
昭和35年度	44,539	61,096	105,635					
昭和36年度	48,234	63,659	111,893					
昭和37年度	48,349	70,344	118,693					
昭和38年度	44,096	59,250	103,346					
昭和39年度	43,529	58,051	101,580					
昭和40年度	43,034	58,317	101,351					
昭和41年度	40,785	67,058	107,843					
昭和42年度	41,522	66,795	108,317	171,730,822	180,270,907	-8,540,085	-13,252,299	
昭和43年度	36,981	68,067	105,048	186,943,888	207,425,577	-20,481,689	-33,733,988	
昭和44年度	30,898	59,714	90,612	173,505,174	202,453,290	-28,948,116	-62,682,104	
昭和45年度	30,393	52,438	82,831	190,220,656	228,381,599	-38,160,943	-100,843,047	
昭和46年度	38,770	47,772	86,542	253,686,744	270,735,007	-17,048,263	-117,891,310	
昭和47年度	43,736	39,985	83,721	303,962,126	311,338,440	-7,376,314	-125,267,624	
昭和48年度	41,514	41,340	82,854	335,013,025	366,645,821	-31,632,796	-156,900,420	
昭和49年度	36,137	37,670	73,807	358,304,180	443,528,610	-85,224,430	-242,124,850	
昭和50年度	42,447	39,142	81,589	485,472,640	523,719,458	-38,246,818	-280,371,668	
昭和51年度	39,902	37,692	77,594	463,725,518	543,645,327	-79,919,809	-360,291,477	
昭和52年度	46,249	45,813	92,062	653,421,953	698,427,091	-45,005,138	-405,296,615	
昭和53年度	44,495	53,517	98,012	725,894,363	715,635,084	10,259,279	-395,037,336	
昭和54年度	45,406	55,033	100,439	823,947,042	791,235,745	32,711,297	-362,326,039	
昭和55年度	39,247	52,562	91,809	745,102,817	772,909,444	-27,806,627	-390,132,666	
昭和56年度	39,084	49,065	88,149	840,968,169	828,060,619	12,907,550	-377,225,116	
昭和57年度	39,494	48,856	88,350	871,935,441	991,178,968	-119,243,527	-496,468,643	
昭和58年度	94,361	107,225	201,586	2,432,921,248	2,730,739,849	-297,818,601	-794,287,244	
昭和59年度	105,804	132,749	238,553	2,942,696,279	3,080,583,747	-137,887,468	-932,174,712	
昭和60年度	105,921	139,606	245,527	3,194,556,313	3,261,650,211	-67,093,898	-999,268,610	
昭和61年度	105,454	152,296	257,750	3,313,915,157	3,371,172,729	-57,257,572	-1,056,526,182	
昭和62年度	102,114	164,002	266,116	3,384,529,971	3,480,403,802	-95,873,831	-1,152,400,013	
昭和63年度	102,938	161,406	264,344	3,421,267,934	3,532,986,945	-111,719,011	-1,264,119,024	
平成元年度	101,521	175,645	277,166	3,578,052,228	3,708,613,674	-130,561,446	-1,394,680,470	
平成 2年度	101,705	178,609	280,314	3,899,512,779	3,975,201,763	-75,688,984	-1,470,369,454	
平成 3年度	96,623	185,351	281,974	3,931,736,914	4,194,631,671	-262,894,757	-1,733,264,211	
平成 4年度	93,839	174,897	268,736	4,096,436,796	4,407,807,393	-311,370,597	-2,044,634,808	
平成 5年度	98,458	182,694	281,152	4,318,451,491	4,607,478,405	-289,026,914	-2,333,661,722	
平成 6年度	97,774	185,565	283,339	4,688,143,525	5,069,003,596	-380,860,071	-2,714,521,793	
平成 7年度	104,697	195,774	300,471	5,333,161,363	5,498,880,202	-165,718,839	-2,880,240,632	
平成 8年度	108,481	209,824	318,305	5,785,112,271	6,019,419,934	-234,307,663	-3,114,548,295	
平成 9年度	108,154	212,206	320,360	5,776,114,151	6,119,688,165	-343,574,014	-3,458,122,309	
平成10年度	108,991	217,828	326,819	5,973,650,679	6,034,662,978	-61,012,299	-3,519,134,608	
平成11年度	108,626	236,101	344,727	6,142,379,537	5,858,276,294	284,103,243	-3,235,031,365	
平成12年度	106,836	229,361	336,197	5,856,746,708	5,726,766,531	129,980,177	-3,105,051,188	
平成13年度	103,904	235,606	339,510	5,728,707,932	5,723,992,076	4,715,856	-3,100,335,332	
平成14年度	104,381	231,514	335,895	5,814,454,697	5,807,048,288	7,406,409	-3,092,928,923	
平成15年度	105,109	227,197	332,306	5,888,692,414	5,873,409,610	15,282,804	-3,077,646,119	
平成16年度	103,809	198,890	302,699	5,886,595,567	6,161,526,618	-274,931,051	-3,352,577,170	
平成17年度	103,376	190,428	293,804	5,951,858,385	6,170,981,314	-219,122,929	-3,571,700,099	
平成18年度	99,415	174,309	273,724	5,592,313,396	5,873,505,368	-281,191,972	-3,852,892,071	

第1章 県立病院の概要

3. 県立三島病院

(1) 診療体制 (平成18年度末時点)

県立三島病院

①		病院長	中島 幹夫	所在地	四国中央市中之庄町1684番地の2	開設年月日	S23. 6. 1
診療科目	診療科目	内科	呼吸器科	施設基準 (日付のあるものが届出)			
		小児科	外科	褥瘡患者管理加算	H16. 4. 1		
		泌尿器科	産婦人科	重症者等の特別の療養環境	H 4. 4. 1		
		眼科	耳鼻いんこう科	栄養管理実施加算	H18. 4. 1		
		放射線科	整形外科	薬剤管理指導料	H12.10. 1		
		麻酔科	循環器科	検体検査管理加算 (I)	H12. 4. 1		
		脳神経外科		テレパノロジーによる病理組織迅速顕微鏡検査	H14.11. 1		
				心臓カテーテル法による膵検査の血管内視鏡検査加算	H16. 8. 1		
				長期継続頭蓋内脳波検査	H12. 4. 1		
				画像診断管理加算2	H14. 4. 1		
		無菌製剤処理加算	H13.11. 1				
		理学療法 (II)	H 6 . 1. 1				
		全13科	外来化学療法加算	H18. 2. 1			
救急病院		S45. 6. 26	麻酔管理料	H 8. 4. 1			
許可病床数 (床)	一般病床	179	脳血管疾患等リハビリテーション料 (II)	H18. 4. 1			
	結核病床	0	運動器リハビリテーション料 (I)	H18. 4. 1			
	感染症病床	4	呼吸器リハビリテーション料 (I)	H18. 4. 1			
	精神病床	0	酸素の購入単価の設定	H 9. 4. 1			
	計	183	老人早期理学療法超早期加算II	H14. 1. 1			
建物 (㎡)	病院	10,999.87	その他	入院時食事療養 (I)	H 4. 4. 1		
	職員公舎	2,236.00		特別管理加算	H 8. 8. 1		
	計	13,235.87					
施設基準・手術 (日付けは算定開始日)							
基準等	冠動脈置換術、頭蓋内電極挿入術又は脳刺激装置交換術	H12. 4. 1	経皮的冠動脈形成術、経皮的冠動脈血栓吸出術及び経皮的冠動脈ステント留置術	H16. 8. 1			
	パースメカ移植術・交換術	H10. 4. 1					
	大動脈バルーンポンピング法	H10. 4. 1					
	頭蓋内腫瘍摘出術等	H16. 4. 1					
	肺悪性腫瘍手術等	H16. 4. 1					
	水頭症手術等	H16. 4. 1					
	尿道形成手術等	H14.10. 1					
	肝切除術等	H14.10. 1					
	同種腎移植術等	H14.10. 1					
	人工関節置換術	H16. 4. 1					
パースメカ移植術及び交換術	H16. 7. 1						
②	病床名	病床種別	病床数	主な診療科	看護配置基準	備考	
	3 東病棟	一般病床	50	内・外・泌	10:1以上		
	4 東病棟	一般病床	50	内・小	10:1以上		
	4 西病棟	一般・感染症	50	整・脳	10:1以上		
病床別病床数・看護配置基準等	合計		150				

第1章 県立病院の概要

3. 県立三島病院

(2) 沿革

		県立三島病院								
沿革		診療科及び病床数の推移								
年	月	主なできごと	年度	診療科				計		
			一般	結核	感染症	精神				
21	6	日本医療団三島病院として発足	昭和32年度	内・小・外・産・眼・耳	【全6科】	50	58	0	0	108
23	6	日本医療団から継承 県立三島病院として県に移管 (全75床、一般64、結核11)	昭和33年度			73	30	0	0	103
29	1	移転新築 (全80床、一般60、結核30)	昭和34年度			76	30	0	0	106
31	4	准看護婦養成所	昭和35年度			76	30	0	0	106
31	7	結核増床 (全108、一般50、結核58)	昭和36年度			76	30	0	0	106
31	10	公営事業局発足 衛生部から事業移管 地方公営企業法全部適用	昭和37年度			90	16	0	0	106
33	3	産婦人科増床 (全111床)	昭和38年度			90	16	0	0	106
33	6	結核病床を一部一般病床へ転用 (全103床、一般73、結核30)	昭和39年度			106	0	0	0	106
34	7	病棟改築増床 (全106床、一般76、結核30)	昭和40年度			162	21	0	0	183
36	1	未熟児センター設置	昭和41年度			162	21	0	0	183
39	3	改築着工	昭和42年度			162	21	0	0	183
41	12	改築完成 (全183床、一般162、結核21)	昭和43年度	放射線科・整形外科を追加	【全10科】	162	21	0	0	183
44	10	公営事業局を改め、企業局病院局を設置	昭和44年度			162	21	0	0	183
45	6	救急告示病院指定 (6/26)	昭和45年度			162	21	0	0	183
46	3	リハビリテーションセンター完成	昭和46年度			162	21	0	0	183
46	4	公営企業管理者の設置	昭和47年度			162	21	0	0	183
48	3	管理局・工務局・病院局に変更 准看護婦養成所建築完成	昭和48年度			162	21	0	0	183
48	4	公営企業管理局の設置 (組織の整理統合)	昭和49年度			162	21	0	0	183
50	7	県立伊予三島病院に改称	昭和50年度			162	21	0	0	183
			昭和51年度			162	21	0	0	183
			昭和52年度			162	21	0	0	183
53	4	人工透析室を設置	昭和53年度			162	21	0	0	183
			昭和54年度			162	21	0	0	183
			昭和55年度			162	21	0	0	183
			昭和56年度			162	21	0	0	183
			昭和57年度			162	21	0	0	183
			昭和58年度			162	21	0	0	183
			昭和59年度			162	21	0	0	183
			昭和60年度			162	21	0	0	183
			昭和61年度			162	21	0	0	183
			昭和62年度			162	21	0	0	183
			昭和63年度			162	21	0	0	183
			平成元年度			162	21	0	0	183
2	10	現有地に移転新築着工	平成2年度			162	21	0	0	183
4	3	移転新築完成	平成3年度			162	21	0	0	183
4	4	病院開設	平成4年度	循環器科・泌尿器科・麻酔科を追加 歯科を廃止	【全12科】	179	21	0	0	200
			平成5年度			179	21	0	0	200
7	3	准看護婦養成所閉鎖	平成6年度	脳神経外科を追加	【全13科】	179	21	0	0	200
			平成7年度			179	21	0	0	200
8	7	エイズ診療協力病院指定 (7/9)	平成8年度			179	21	0	0	200
9	2	災害拠点病院指定 (2/7)	平成9年度			179	21	0	0	200
9	4	伊予三島看護専門学校実習施設となる	平成10年度			179	21	0	0	200
			平成11年度			179	17	4	0	200
11	4	第2種感染症指定医療機関 (感染症病床4)	平成12年度	眼科の休止		179	0	4	0	183
12	4	結核病床の廃止	平成13年度			179	0	4	0	183
	7	院外処方箋発行開始	平成14年度			179	0	4	0	183
			平成15年度			179	0	4	0	183
16	4	県立三島病院に改称	平成16年度	産婦人科と耳鼻咽喉科の休止		179	0	4	0	183
			平成17年度			179	0	4	0	183
			平成18年度			179	0	4	0	183

第1章 県立病院の概要

3. 県立三島病院

(3) 事業実績

県立三島病院								
年 度	総患者数			損 益				備考
	入院患者数	外来患者数	合計	総収益	総費用	当期純損益	累積純損益	
昭和34年度	36,842	56,432	93,274					
昭和35年度	37,034	54,389	91,423					
昭和36年度	37,395	55,818	93,213					
昭和37年度	40,983	51,287	92,270					
昭和38年度	40,186	57,323	97,509					
昭和39年度	38,281	62,716	100,997					
昭和40年度	36,377	53,102	89,479					
昭和41年度	37,847	55,531	93,378					
昭和42年度	39,342	70,967	110,309	151,813,503	180,412,415	-28,598,912	-34,347,813	
昭和43年度	45,221	73,297	118,518	204,355,679	223,009,153	-18,653,474	-53,001,287	
昭和44年度	41,494	64,526	106,020	221,350,852	235,346,701	-13,995,849	-66,997,136	
昭和45年度	50,156	72,080	122,236	274,418,451	291,543,929	-17,125,478	-84,122,614	
昭和46年度	55,405	85,220	140,625	336,969,442	357,272,747	-20,303,305	-104,425,919	
昭和47年度	55,070	85,171	140,241	401,339,560	411,207,153	-9,867,593	-114,293,512	
昭和48年度	53,594	90,229	143,823	479,517,980	530,837,041	-51,319,061	-165,612,573	
昭和49年度	57,551	95,437	152,988	615,721,869	677,913,375	-62,191,506	-227,804,079	
昭和50年度	61,642	95,412	157,054	760,705,321	776,409,265	-15,703,944	-243,508,023	
昭和51年度	61,531	95,339	156,870	863,354,868	808,461,795	54,893,073	-188,614,950	
昭和52年度	62,130	84,587	146,717	958,320,632	920,921,816	37,398,816	-151,216,134	
昭和53年度	64,028	86,572	150,600	1,063,084,290	1,013,153,632	49,930,658	-101,285,476	
昭和54年度	65,825	76,188	142,013	1,216,837,571	1,162,560,713	54,276,858	-47,008,618	
昭和55年度	62,930	66,924	129,854	1,288,257,347	1,237,614,016	50,643,331	3,634,713	
昭和56年度	60,773	59,293	120,066	1,040,177,978	1,107,282,996	-67,105,018	-63,470,305	
昭和57年度	61,224	63,245	124,469	1,118,578,378	1,207,461,330	-88,882,952	-152,353,257	
昭和58年度	58,739	65,332	124,071	1,244,916,924	1,229,950,466	14,966,458	-137,386,799	
昭和59年度	59,086	65,543	124,629	1,203,305,066	1,251,376,009	-48,070,943	-185,457,742	
昭和60年度	59,144	70,496	129,640	1,253,423,194	1,342,179,497	-88,756,303	-274,214,045	
昭和61年度	59,228	81,295	140,523	1,346,880,760	1,340,815,484	6,065,276	-268,148,769	
昭和62年度	54,552	88,568	143,120	1,338,803,086	1,380,214,574	-41,411,488	-309,560,257	
昭和63年度	49,329	91,962	141,291	1,276,626,674	1,374,738,322	-98,111,648	-407,671,905	
平成元年度	54,252	97,047	151,299	1,480,100,011	1,588,613,770	-108,513,759	-516,185,664	
平成 2年度	45,081	87,784	132,865	1,410,493,695	1,647,995,704	-237,502,009	-753,687,673	
平成 3年度	42,961	94,672	137,633	1,524,605,433	1,863,885,383	-339,279,950	-1,092,967,623	
平成 4年度	38,360	119,360	157,720	2,201,516,004	3,252,368,713	-1,050,852,709	-2,143,820,332	
平成 5年度	54,020	135,184	189,204	2,889,116,516	3,475,065,494	-585,948,978	-2,729,769,310	
平成 6年度	56,069	135,338	191,407	3,144,127,254	3,721,554,507	-577,427,253	-3,307,196,563	
平成 7年度	58,012	139,666	197,678	3,325,823,711	3,937,072,079	-611,248,368	-3,918,444,931	
平成 8年度	58,265	147,482	205,747	3,411,519,974	3,961,954,096	-550,434,122	-4,468,879,053	
平成 9年度	56,834	148,191	205,025	3,247,530,603	3,914,812,392	-667,281,789	-5,136,160,842	
平成10年度	56,482	144,971	201,453	3,192,437,947	3,955,615,954	-763,178,007	-5,899,338,849	
平成11年度	56,709	137,971	194,680	3,421,941,723	3,912,308,099	-490,366,376	-6,389,705,225	
平成12年度	54,520	139,299	193,819	3,131,878,478	3,465,113,266	-333,234,788	-6,722,940,013	
平成13年度	52,677	145,139	197,816	2,998,475,549	3,368,771,289	-370,295,740	-7,093,235,753	
平成14年度	52,533	138,910	191,443	2,953,975,478	3,368,731,598	-414,756,120	-7,507,991,873	
平成15年度	50,650	127,965	178,615	3,030,685,218	3,250,226,175	-219,540,957	-7,727,532,830	
平成16年度	49,306	102,690	151,996	2,671,035,747	3,095,634,292	-424,598,545	-8,152,131,375	
平成17年度	49,867	103,666	153,533	2,820,712,977	3,171,067,475	-350,354,498	-8,502,485,873	
平成18年度	43,487	100,521	144,008	2,598,544,012	2,923,043,308	-324,499,296	-8,826,985,169	

第1章 県立病院の概要

4. 県立南宇和病院

(1) 診療体制 (平成18年度末時点)

県立南宇和病院

病院長		北出 公洋		所在地		南宇和郡愛南町城辺甲2433番1		開設年月日		S23. 6. 1	
① 診療科	診療科目	施設基準 (日付のあるものが届出)									
		内科	呼吸器科	褥瘡患者管理加算		H16. 4. 1	酸素の購入単価の設定		H 9. 4. 1		
		小児科	外科	重症者等の特別の療養環境		H 4. 4. 1	老人早期理学療法超早期加算Ⅱ		H14. 1. 1		
		皮膚科	泌尿器科	救急医療管理加算・乳幼児救急医療管理加算		H18. 6. 1					
		産婦人科	眼科	栄養管理実施加算		H18. 4. 1					
		耳鼻いんこう科	放射線科	短期滞在手術基本料2		H12. 4. 1					
		整形外科	麻酔科	高度難聴管理料		H14. 2. 1					
		脳神経外科		開放型病院共同指導料		H 6.11. 1					
				薬剤管理指導料		H13. 7. 1					
				検体検査管理加算 (I)		H12. 4. 1					
		テレパソロジーによる病理組織迅速顕微鏡検査		H14. 5. 1							
		理学療法 (Ⅱ)		H 4.11. 1							
		全13科		エタノール局所注入 (甲状腺)		H16. 5. 1					
		救急病院		S47. 3.10		エタノール局所注入 (副甲状腺)		H16. 4. 1			
① 施設	許可病床数 (床)	一般病床	199	コンタクトレンズ検査料1		H18. 4. 1					
		結核病床	0	単純CT及び単純MRI		H18. 4. 1					
		感染症病床	0	脳血管疾患等リハビリテーション料(Ⅱ)		H18. 4. 1					
		精神病床	0	運動器リハビリテーション料(I)		H18. 4. 1					
		計	199	呼吸器リハビリテーション料(I)		H18. 4. 1					
① 股	建物 (㎡)	病院	10,999.80	入院時食事療養 (I)		H 4. 4. 1					
		職員公舎	2,776.00	その他		特別管理加算		H 8. 7. 1			
		計	13,775.80								
施設基準・手術 (日付けは算定開始日)											
① 基 準 等	ハ-ス-カ-移植術・交換術	H10.11. 1	同種腎移植術等		H16. 4. 1						
	大動脈バルーンポンプ法	H10.11. 1	人工関節置換術		H16. 4. 1						
	頭蓋内腫瘍摘出術等	H16. 4. 1	乳児外科施設基準対象手術		H16. 7. 1						
	肺悪性腫瘍手術等	H16. 4. 1	ハ-ス-カ-移植術及び交換術		H16. 4. 1						
	靭帯断裂形成手術等	H16. 4. 1									
	水頭症手術等	H16. 4. 1									
	尿道形成手術等	H14.10. 1									
	肝切除術等	H16. 4. 1									
	ハゼドウ甲状腺全摘(亜全摘)術(両葉)	H16. 4. 1									
	内反足手術等	H16. 4. 1									
食道切除再建術等	H16. 4. 1										
② 病 棟 別 病 床 数 ・ 看 護 配 置 基 準 等	病棟名	病棟種別	病床数	主な診療科		看護配置基準		備考			
	3 西病棟	一般病床	60	小・泌・産・眼・整		10:1以上					
	4 東病棟	一般病床	50	内・皮		10:1以上					
	4 西病棟	一般病床	50	外・耳・脳		10:1以上					
合 計			160								

第1章 県立病院の概要

4 県立南宇和病院

(2) 沿革

県立南宇和病院

沿革		診療科及び病床数の推移							
年	月	主なできごと	年度	診療科	一般	結核	感染症	精神	計
21	4	日本医療団南宇和病院として発足	昭和32年度	内・小・外・産・眼・耳					
23	6	日本医療団から継承 県立南宇和病院として県に移管		【全6科】	61	64	0	0	125
28	4	本館及び病棟新築（全40床）	昭和33年度		61	64	0	0	125
29	8	南宇和郡立隔離病舎25床を院内に新築							
30	4	准看護婦養成所開設	昭和34年度		61	64	0	0	125
31	6	結核病等新築（結核病床64床増床）							
31	10	公営事業局発足 衛生部から事業移管	昭和35年度		61	64	0	0	125
33	12	地方公営企業法全部適用							
37	6	准看護婦養成所新築、一般病床増築	昭和36年度		61	64	0	0	125
		一般病床増床	昭和37年度		86	64	0	0	150
			昭和38年度		86	64	0	0	150
			昭和39年度		86	64	0	0	150
41	6	改築着工	昭和40年度		86	64	0	0	150
42	3	管理診療棟改築完成	昭和41年度		86	64	0	0	150
			昭和42年度		86	64	0	0	150
44	6	病棟改築完成	昭和43年度	呼吸器科を追加	【全7科】	86	64	0	150
44	10	公営事業局を改め、企業局病院局を設置	昭和44年度		106	64	0	0	170
			昭和45年度		106	64	0	0	170
46	4	公営企業管理者の設置	昭和46年度		106	64	0	0	170
47	3	管理局・工務局・病院局に変更	昭和47年度	放射線科を追加	【全8科】	106	64	0	170
48	4	救急告示病院指定（3/10）	昭和48年度		106	64	0	0	170
		公営企業管理局の設置（組織の整理統合）	昭和49年度		106	64	0	0	170
			昭和50年度		106	64	0	0	170
			昭和51年度		106	64	0	0	170
			昭和52年度		106	64	0	0	170
			昭和53年度	整形外科を追加	【全9科】	106	64	0	170
			昭和54年度		106	64	0	0	170
			昭和55年度		106	64	0	0	170
57	3	准看護婦養成所閉鎖	昭和56年度		106	64	0	0	170
			昭和57年度		106	64	0	0	170
			昭和58年度		106	64	0	0	170
59	11	許可病床数変更	昭和59年度		154	16	0	0	170
			昭和60年度		154	16	0	0	170
			昭和61年度		154	16	0	0	170
			昭和62年度		154	16	0	0	170
			昭和63年度		154	16	0	0	170
			平成元年度		154	16	0	0	170
2	10	現有地に移転新築着工	平成2年度		154	16	0	0	170
4	3	移転新築完成	平成3年度		154	16	0	0	170
4	4	病院開設	平成4年度	脳神経外科・泌尿器科・皮膚科・麻酔科を追加	【全13科】	200	0	0	200
			平成5年度		200	0	0	0	200
6	12	オープン病床運用開始	平成6年度		200	0	0	0	200
			平成7年度		200	0	0	0	200
8	7	エイズ診療協力病院指定（7/9）	平成8年度		200	0	0	0	200
			平成9年度		200	0	0	0	200
			平成10年度		200	0	0	0	200
			平成11年度		200	0	0	0	200
12	11	院外処方箋発行開始	平成12年度		200	0	0	0	200
			平成13年度	平成14年1月より199床	199	0	0	0	199
			平成14年度		199	0	0	0	199
			平成15年度		199	0	0	0	199
			平成16年度		199	0	0	0	199
			平成17年度		199	0	0	0	199
			平成18年度		199	0	0	0	199

第1章 県立病院の概要

4. 県立南宇和病院

(3) 事業実績

県立南宇和病院								
年 度	総患者数			損 益				備考
	入院患者数	外来患者数	合計	総収益	総費用	当期純損益	累積純損益	
昭和34年度	35,849	26,398	62,247					
昭和35年度	47,942	41,168	89,110					
昭和36年度	50,988	33,335	84,323					
昭和37年度	56,224	35,650	91,874					
昭和38年度	55,847	40,744	96,591					
昭和39年度	53,261	49,572	102,833					
昭和40年度	54,476	48,326	102,802					
昭和41年度	51,792	44,572	96,364					
昭和42年度	51,646	48,225	99,871	180,555,961	192,344,384	-11,788,423	-16,500,637	
昭和43年度	47,929	49,490	97,419	187,711,721	199,306,195	-11,594,474	-28,095,111	
昭和44年度	52,625	54,123	106,748	242,614,515	247,491,937	-4,877,422	-32,972,533	
昭和45年度	51,372	60,644	112,016	271,845,424	293,969,713	-22,124,289	-55,096,822	
昭和46年度	50,388	68,526	118,914	309,306,187	329,698,848	-20,392,661	-75,489,483	
昭和47年度	46,978	66,380	113,358	342,175,544	364,367,357	-22,191,813	-97,681,296	
昭和48年度	46,167	70,708	116,875	402,074,826	440,288,230	-38,213,404	-135,894,700	
昭和49年度	43,733	66,384	110,117	470,832,801	554,887,366	-84,054,565	-219,949,265	
昭和50年度	46,677	66,970	113,647	554,067,374	628,658,835	-74,591,461	-294,540,726	
昭和51年度	42,946	65,332	108,278	639,315,422	678,436,610	-39,121,188	-333,661,914	
昭和52年度	47,071	66,929	114,000	773,874,976	736,335,077	37,539,899	-296,122,015	
昭和53年度	46,616	69,866	116,482	772,722,979	778,682,118	-5,959,139	-302,081,154	
昭和54年度	51,183	69,694	120,877	829,933,187	839,959,356	-10,026,169	-312,107,323	
昭和55年度	53,341	67,662	121,003	925,588,260	961,881,432	-36,293,172	-348,400,495	
昭和56年度	54,944	65,396	120,340	1,008,535,730	971,741,027	36,794,703	-311,605,792	
昭和57年度	54,479	64,517	118,996	1,106,772,382	1,125,390,043	-18,617,661	-330,223,453	
昭和58年度	43,332	66,539	109,871	999,526,293	1,067,963,182	-68,436,889	-398,660,342	
昭和59年度	41,531	80,682	122,213	991,802,512	1,067,477,252	-75,674,740	-474,335,082	
昭和60年度	41,653	79,083	120,736	1,007,223,237	1,103,052,586	-95,829,349	-570,164,431	
昭和61年度	48,080	85,202	133,282	1,228,798,951	1,181,147,705	47,651,246	-522,513,185	
昭和62年度	50,030	101,730	151,760	1,357,025,512	1,312,665,997	44,359,515	-478,153,670	
昭和63年度	48,081	96,582	144,663	1,366,559,777	1,321,579,764	44,980,013	-433,173,657	
平成元年度	48,694	100,211	148,905	1,384,830,067	1,391,344,835	-6,514,768	-439,688,425	
平成2年度	44,321	87,552	131,873	1,384,919,179	1,437,076,953	-52,157,774	-491,846,199	
平成3年度	39,672	94,133	133,805	1,336,037,582	1,560,892,360	-224,854,778	-716,700,977	
平成4年度	35,716	114,858	150,574	2,069,317,131	3,184,432,712	-1,115,115,581	-1,831,816,558	
平成5年度	49,146	118,692	167,838	2,603,687,568	3,418,691,255	-815,003,687	-2,646,820,245	
平成6年度	54,331	128,465	182,796	2,869,862,666	3,562,100,235	-692,237,569	-3,339,057,814	
平成7年度	57,763	129,484	187,247	3,151,477,194	3,758,178,095	-606,700,901	-3,945,758,715	
平成8年度	61,364	150,712	212,076	3,592,705,270	4,010,780,903	-418,075,633	-4,363,834,348	
平成9年度	59,967	155,987	215,954	3,502,123,127	4,071,006,136	-568,883,009	-4,932,717,357	
平成10年度	60,736	157,932	218,668	3,701,055,279	4,161,424,471	-460,369,192	-5,393,086,549	
平成11年度	59,082	160,828	219,910	3,827,426,395	4,185,000,404	-357,574,009	-5,750,660,558	
平成12年度	57,482	156,751	214,233	3,504,965,147	3,847,139,426	-342,174,279	-6,092,834,837	
平成13年度	58,061	165,854	223,915	3,233,365,418	3,588,655,212	-355,289,794	-6,448,124,631	
平成14年度	57,717	154,743	212,460	3,287,512,271	3,582,862,776	-295,350,505	-6,743,475,136	
平成15年度	55,050	155,490	210,540	3,178,447,007	3,434,304,059	-255,857,052	-6,999,332,188	
平成16年度	53,350	151,314	204,664	2,971,877,000	3,219,104,118	-247,227,118	-7,246,559,306	
平成17年度	50,476	146,281	196,757	2,883,964,606	3,202,131,939	-318,167,333	-7,564,726,639	
平成18年度	49,554	142,446	192,000	2,975,180,226	3,201,867,467	-226,687,241	-7,791,413,880	

第1章 県立病院の概要

5. 県立北宇和病院（平成18年3月31日をもって廃止）

(1) 診療体制（平成17年度末時点）

県立北宇和病院

① 診 療 科 目	病院長	酒井 堅		所在地	北宇和郡鬼北町近永455番地		開設年月日	S37. 4. 1	
	診療科目	内 科 外 科		施設基準（日付のあるものが届出）					
		泌尿器科	眼科	褥瘡患者管理加算	H16. 4. 1				
		耳鼻いんこう科	放射線科	重症者等の特別の療養環境	H 9. 4. 1				
		整形外科	麻酔科	開放型病院共同指導料	H12. 2. 1				
		循環器科		薬剤管理指導料	H13. 4. 1				
				検体検査管理加算（Ⅰ）	H12. 4. 1				
				無菌製剤処理加算	H11. 1. 1				
				理学療法（Ⅱ）	S49. 6. 1				
				酸素の購入単価の設定	H 9. 4. 1				
		老人早期理学療法超早期加算Ⅱ	H14. 1. 1						
		全9科							
救急病院	救急病院								
	許可病床数 (床)	一般病床	100						
		結核病床	0						
		感染症病床	0						
		精神病床	0						
	計	100							
建物 (㎡)	病院	5,775.00	そ の 他	入院時食事療養（Ⅰ）		H 2. 5. 1			
	職員公舎	1,381.73		特別管理加算		H11. 8. 1			
	計	7,156.73							
施設基準・手術（日付けは算定開始日）									
基 準 等	人工関節置換術		H16. 4. 1						
② 病 棟 別 病 床 数 ・ 看 護 配 置 基 準 等	病棟名	病棟種別	病床数	主な診療科	看護配置基準	夜間勤務等看護の区分	備 考		
	1 病棟	一般病床	50	内・泌	2.5:1以上・10:1看護補助	夜間勤務等看護加算2			
	2 病棟	一般病床	50	外・整	2.5:1以上・10:1看護補助	夜間勤務等看護加算3			
合 計			100						

第1章 県立病院の概要

5 県立北宇和病院

(2) 沿革

沿革		県立北宇和病院								
年 月	主なできごと	年度	診療科及び病床数の推移							
			診療科	一般	結核	感染症	精神	計		
23	9	近永町他10市町村(後に広見町他3町村)医療事務組合立近永病院として発足	昭和32年度							
			昭和33年度							
			昭和34年度							
			昭和35年度							
			昭和36年度							
37	4	県立北宇和病院として県に移管	昭和37年度	内・小・外・産	【全4科】	66	50	0	0	116
38	4	病床種別変更	昭和38年度			81	35	0	0	116
			昭和39年度	内・小・外・産・耳	【全5科】	81	35	0	0	116
40	11	農村医学センター設置	昭和40年度			81	35	0	0	116
41	6	産婦人科休止	昭和41年度			81	35	0	0	116
42	4	外科休止	昭和42年度			81	35	0	0	116
	12	耳鼻咽喉科休止	昭和43年度	呼吸器科を追加	【全6科】	81	35	0	0	116
44	10	公営事業局を改め、企業局病院局を設置	昭和44年度			81	35	0	0	116
45	10	改築着工	昭和45年度			81	35	0	0	116
46	4	管理診療棟改築完成	昭和46年度			81	35	0	0	116
		公営企業管理者の設置	昭和47年度	放射線科を追加	【全7科】	81	35	0	0	116
		管理局・工務局・病院局に変更	昭和48年度			81	35	0	0	116
47	7	病棟棟改築完成	昭和49年度			81	35	0	0	116
48	2	外科診療再開	昭和50年度			81	35	0	0	116
	4	公営企業管理局の設置(組織の整理統合)	昭和51年度			81	35	0	0	116
50	1	産婦人科再開	昭和52年度			81	35	0	0	116
			昭和53年度			81	35	0	0	116
52	12	農村医学センター業務停止	昭和54年度			81	35	0	0	116
53	4	農村医学センター業務再開	昭和55年度	整形外科を追加	【全8科】	81	35	0	0	116
			昭和56年度			81	35	0	0	116
			昭和57年度			81	35	0	0	116
58	7	産婦人科休止	昭和58年度			81	35	0	0	116
59	4	病床種別変更	昭和59年度			107	9	0	0	116
			昭和60年度			107	9	0	0	116
			昭和61年度			107	9	0	0	116
62	10	CT導入	昭和62年度			107	9	0	0	116
			昭和63年度			107	9	0	0	116
元	12	医事会計システム導入	平成元年度			107	9	0	0	116
2	4	病床種別変更(結核廃止)	平成2年度			116	0	0	0	116
3	1	1日人間ドック開始	平成3年度			116	0	0	0	116
			平成4年度			116	0	0	0	116
6	3	農村医学センター廃止	平成5年度			116	0	0	0	116
			平成6年度			116	0	0	0	116
7	12	新築着工	平成7年度			116	0	0	0	116
9	3	新築完成	平成8年度			116	0	0	0	116
9	4	病院開設	平成9年度	呼吸器科・小児科・産婦人科を廃止【全9科】 循環器科・眼科・泌尿器科・麻酔科を追加		100	0	0	0	100
			平成10年度			100	0	0	0	100
			平成11年度			100	0	0	0	100
12	11	院外処方箋発行開始	平成12年度			100	0	0	0	100
			平成13年度			100	0	0	0	100
			平成14年度			100	0	0	0	100
			平成15年度			100	0	0	0	100
16	4		平成16年度	眼科の休止 耳鼻咽喉科の休止		100	0	0	0	100
16	8		平成17年度			100	0	0	0	100
18	3	3月31日をもって廃止(鬼北町へ移譲)	平成17年度			100	0	0	0	100

第1章 県立病院の概要

5. 県立北宇和病院

(3) 事業実績

県立北宇和病院

年 度	総患者数			損 益				備考
	入院患者数	外来患者数	合計	総収益	総費用	当期純損益	累積純損益	
昭和34年度								
昭和35年度								
昭和36年度								
昭和37年度								
昭和38年度	36,496	35,923	72,419					
昭和39年度	34,722	43,950	78,672					
昭和40年度	30,084	37,351	67,435					
昭和41年度	21,040	32,348	53,388					
昭和42年度	18,321	21,760	40,081	64,349,517	83,988,655	-19,639,138	-23,283,250	
昭和43年度	15,242	14,962	30,204	63,180,557	82,378,781	-19,198,224	-42,481,474	
昭和44年度	13,309	12,299	25,608	70,748,356	87,617,686	-16,869,330	-59,350,804	
昭和45年度	20,884	16,109	36,993	110,372,861	129,673,963	-19,301,102	-78,651,906	
昭和46年度	14,663	17,072	31,735	94,516,601	146,615,625	-52,099,024	-130,750,930	
昭和47年度	19,291	23,532	42,823	147,436,448	199,477,747	-52,041,299	-182,792,229	
昭和48年度	29,517	33,563	63,080	231,189,655	262,569,249	-31,379,594	-214,171,823	
昭和49年度	30,336	39,385	69,721	327,532,018	351,402,545	-23,870,527	-238,042,350	
昭和50年度	34,613	49,350	83,963	404,335,218	435,625,764	-31,290,546	-269,332,896	
昭和51年度	31,640	52,998	84,638	450,211,755	448,569,060	1,642,695	-267,690,201	
昭和52年度	19,532	40,465	59,997	358,074,173	454,931,064	-96,856,891	-364,547,092	
昭和53年度	25,539	28,043	53,582	402,923,422	458,129,484	-55,206,062	-419,753,154	
昭和54年度	29,573	30,752	60,325	492,065,689	507,479,138	-15,413,449	-435,166,603	
昭和55年度	29,072	44,234	73,306	588,084,698	593,782,176	-5,697,478	-440,864,081	
昭和56年度	28,862	48,679	77,541	664,139,223	665,122,019	-982,796	-441,846,877	
昭和57年度	30,984	50,001	80,985	782,810,560	758,777,555	24,033,005	-417,813,872	
昭和58年度	29,361	52,368	81,729	814,279,068	809,360,864	4,918,204	-412,895,668	
昭和59年度	30,878	50,503	81,381	923,689,389	867,003,924	56,685,465	-356,210,203	
昭和60年度	33,538	50,144	83,682	903,858,335	861,254,693	42,603,642	-313,606,561	
昭和61年度	34,248	52,817	87,065	1,009,245,462	956,426,466	52,818,996	-260,787,565	
昭和62年度	33,682	56,733	90,415	1,097,257,754	1,072,274,231	24,983,523	-235,804,042	
昭和63年度	34,878	57,122	92,000	1,146,385,074	1,127,354,383	19,030,691	-216,773,351	
平成元年度	33,940	64,609	98,549	1,101,192,328	1,164,775,797	-63,583,469	-280,356,820	
平成 2年度	34,780	63,341	98,121	1,142,722,910	1,165,632,915	-22,910,005	-303,266,825	
平成 3年度	32,131	62,090	94,221	1,091,176,573	1,238,669,231	-147,492,658	-450,759,483	
平成 4年度	29,804	56,521	86,325	1,102,799,808	1,252,968,107	-150,168,299	-600,927,782	
平成 5年度	27,035	53,865	80,900	1,065,115,561	1,257,530,282	-192,414,721	-793,342,503	
平成 6年度	26,173	52,955	79,128	963,218,606	1,230,367,021	-267,148,415	-1,060,490,918	
平成 7年度	26,734	48,178	74,912	981,911,766	1,250,486,443	-268,574,677	-1,329,065,595	
平成 8年度	26,478	47,299	73,777	978,197,580	1,299,274,762	-321,077,182	-1,650,142,777	
平成 9年度	31,131	58,659	89,790	1,341,938,261	2,182,342,039	-840,403,778	-2,490,546,555	
平成10年度	29,557	68,852	98,409	1,331,603,269	1,896,376,421	-564,773,152	-3,055,319,707	
平成11年度	31,634	70,287	101,921	1,557,498,424	2,001,898,658	-444,400,234	-3,499,719,941	
平成12年度	30,468	72,220	102,688	1,487,333,194	1,961,213,862	-473,880,668	-3,973,600,609	
平成13年度	30,205	69,216	99,421	1,338,133,226	1,846,791,995	-508,658,769	-4,482,259,378	
平成14年度	31,901	70,006	101,907	1,397,968,823	1,845,573,551	-447,604,728	-4,929,864,106	
平成15年度	27,917	66,634	94,551	1,285,649,695	1,741,889,754	-456,240,059	-5,386,104,165	
平成16年度	21,437	44,118	65,555	1,000,265,124	1,508,420,339	-508,155,215	-5,894,259,380	
平成17年度	17,866	40,247	58,113	842,228,201	3,569,075,167	-2,726,846,966	-8,621,106,346	H18.3.31 北宇和病院廃止

第1章 県立病院の概要

6 県立新居浜病院

(1) 診療体制（平成18年度末時点）

県立新居浜病院

病院長		喜安 佳人		所在地	新居浜市本郷3丁目1番1号		開設年月日	S28. 1.28		
① 診療科目	施設基準（日付のあるものが届出）									
	呼吸器科	小児科	褥瘡患者管理加算		H16. 4. 1	単純CT及び単純MRI		H18. 4. 1		
	皮膚科	泌尿器科	重症者等の特別の療養環境		S56. 8. 1	脳血管疾患等リハビリテーション料(Ⅱ)		H18. 4. 1		
	眼科	耳鼻いんこう科	救命救急入院料		H 5. 1. 1	運動器リハビリテーション料(Ⅰ)		H18. 4. 1		
	歯科	放射線科	特定集中治療室管理料		H 5. 1. 1	呼吸器リハビリテーション料(Ⅰ)		H18. 4. 1		
	整形外科	麻酔科	救急医療管理加算・乳幼児救急医療管理加算		H18. 4. 1	病院の初診に係る特別の料金の設定		H 8. 4. 1		
	消化器科	循環器科	看護補助加算		H18. 4. 1	酸素の購入単価の設定		H 9. 4. 1		
	脳神経外科	呼吸器外科	栄養管理実施加算		H18. 4. 1	老人早期理学療法超早期加算Ⅱ		H14. 1. 1		
	心臓血管外科		薬剤管理指導料		H12.10. 1					
			検体検査管理加算(Ⅰ)		H12. 4. 1					
			テレパノロジーによる病理組織迅速顕微鏡検査		H14.12. 1					
			心臓カテーテル法による経検査の血管内視鏡検査加算		H12. 4. 1					
			全17科			長期継続頭蓋内脳波検査		H12. 4. 1		
	救急病院	S47. 6.27		画像診断管理加算1		H14. 4. 1				
	許可病床数 (床)	一般病床	300		外来化学療法加算		H16. 7. 1			
		結核病床	37		心疾患リハビリテーション		H14. 5. 1			
		感染症病床	2		理学療法(Ⅱ)		S51. 2. 1			
精神病床		0		言語聴覚療法(Ⅱ)		H16. 4. 1				
計		339		放射線治療専任加算		H12. 4. 1				
建物(m ²)	病院	19,901.01		その他	入院時食事療養(Ⅰ)		S60. 5. 1			
	職員公舎	3,449.65			特別管理加算		H 9. 2. 1			
	計	23,350.66								
施設基準・手術（日付けは算定開始日）										
基準等	脳刺激装置埋込術、頭蓋内電極埋込術又は脳刺激装置交換術	H12. 4. 1		ヘーサー移植術及び交換術		H16. 4. 1				
	ヘーサー移植術・交換術	H10. 4. 1		冠動脈及び大動脈バイパス移植術並びに体外循環を要する手術		H16. 4. 1				
	大動脈バルーンポンピング法	H10. 4. 1		経皮的冠動脈形成術、経皮的冠動脈血栓切除術及び経皮的冠動脈ステント留置術		H16. 4. 1				
	頭蓋内腫瘍摘出術等	H14.10. 1								
	肺悪性腫瘍手術等	H16. 4. 1								
	靭帯断裂形成手術等	H16. 4. 1								
	水頭症手術等	H14.10. 1								
	尿道形成手術等	H16. 4. 1								
	肝切除術等	H16. 4. 1								
	食道切除再建術等	H16. 4. 1								
人工関節置換術	H16. 4. 1									
② 病棟別病床数・看護配置基準等	病棟名	病棟種別	病床数	主な診療科	看護配置基準		備考			
	2 病棟	一般病床	42	整・麻・皮	13:1以上・10:1看護補助					
	3 病棟	一般病床	42	外・泌・放	13:1以上・10:1看護補助					
	4 病棟	一般病床	42	耳・脳	13:1以上・10:1看護補助					
	5 病棟	一般病床	42	小・内・泌	13:1以上・10:1看護補助					
	6 病棟	一般病床	48	循・呼・心	13:1以上・10:1看護補助					
	7-8 病棟	一般・感染症棟	77	全科・結核	13:1以上・10:1看護補助					
	救命ICU	一般病床	6	—	常時2:1以上		特定入院料算定病棟			
	救命HCU	一般病床	14	—	常時2:1以上		特定入院料算定病棟			
	合 計			313						

第1章 県立病院の概要

6. 県立新居浜病院

(2) 沿革

県立新居浜病院

沿革		診療科及び病床数の推移							
年月	主なできごと	年度	診療科	一般	結核	感染症	精神	計	
28	1	昭和32年度	内・外 【全2科】	0	326	0	0	326	
30	12	昭和33年度		0	326	0	0	326	
31	10	昭和34年度		0	326	0	0	326	
		昭和35年度		0	326	0	0	326	
36	4	昭和36年度		0	326	0	0	326	
		昭和37年度		0	326	0	0	326	
		昭和38年度		0	326	0	0	326	
39	11	昭和39年度		0	326	0	0	326	
40	7	昭和40年度		126	200	0	0	326	
		昭和41年度		126	200	0	0	326	
		昭和42年度		126	200	0	0	326	
		昭和43年度	呼吸器科・菌科を追加 【全4科】	126	200	0	0	326	
44	10	昭和44年度		126	200	0	0	326	
		昭和45年度		126	200	0	0	326	
46	4	昭和46年度		126	200	0	0	326	
47	7	昭和47年度	放射線科・整形外科を追加 【全6科】	126	200	0	0	326	
48	4	昭和48年度		126	200	0	0	326	
49	12	昭和49年度		126	200	0	0	326	
50	11	昭和50年度		200	126	0	0	326	
	12	昭和51年度		200	126	0	0	326	
		昭和52年度		200	126	0	0	326	
		昭和53年度		200	126	0	0	326	
		昭和54年度		200	126	0	0	326	
		昭和55年度		200	126	0	0	326	
		昭和56年度		200	126	0	0	326	
		昭和57年度		200	126	0	0	326	
57	11	昭和58年度	小児科・皮膚科・眼科・耳鼻咽喉科を追加 【全10科】	300	50	0	0	350	
58	7	昭和59年度		300	50	0	0	350	
	8	昭和60年度		300	50	0	0	350	
		昭和61年度		300	50	0	0	350	
		昭和62年度		300	50	0	0	350	
		昭和63年度		300	50	0	0	350	
		平成元年度		300	50	0	0	350	
		平成2年度		300	50	0	0	350	
		平成3年度		300	50	0	0	350	
		平成4年度	循環器科・麻酔科を追加 【全12科】	300	50	0	0	350	
		平成5年度	脳神経外科を追加 【全13科】	300	50	0	0	350	
		平成6年度		300	50	0	0	350	
		平成7年度		300	50	0	0	350	
8	4	平成8年度	菌科の休止	300	50	0	0	350	
7	7	平成9年度	泌尿器科を追加 【全14科】	300	50	0	0	350	
9	2	平成10年度		300	50	0	0	350	
10	3	平成11年度	心臓血管外科を追加 【全15科】	300	48	2	0	350	
11	4	平成12年度		300	48	2	0	350	
		平成13年度	消化器科を追加 【全16科】	300	48	2	0	350	
		平成14年度	呼吸器外科を追加 【全17科】	300	48	2	0	350	
15	12	平成15年度		300	37	2	0	339	
16	4	平成16年度	眼科の休止	300	37	2	0	339	
		平成17年度		300	37	2	0	339	
		平成18年度		300	37	2	0	339	

第1章 県立病院の概要

6. 県立新居浜病院

(3) 事業実績

県立新居浜病院

年 度	総患者数			損 益				備 考
	入院患者数	外来患者数	合計	総収益	総費用	当期純損益	累積純損益	
昭和34年度	88,243	11,856	100,099					
昭和35年度	90,656	11,906	102,562					
昭和36年度	97,458	13,172	110,630					
昭和37年度	96,976	15,586	112,562					
昭和38年度	103,510	17,557	121,067					
昭和39年度	89,723	17,742	107,465					
昭和40年度	90,519	19,613	110,132					
昭和41年度	95,460	19,228	114,688					
昭和42年度	100,634	20,201	120,835	196,465,301	200,164,248	-3,698,947	-13,940,159	
昭和43年度	94,791	23,364	118,155	228,870,042	243,580,321	-14,710,279	-28,650,438	
昭和44年度	95,629	23,602	119,231	265,126,694	274,744,158	-9,617,464	-38,267,902	
昭和45年度	93,219	27,422	120,641	274,285,050	312,486,498	-38,201,448	-76,469,350	
昭和46年度	86,898	25,086	111,984	272,632,960	339,564,640	-66,931,680	-143,401,030	
昭和47年度	99,341	30,144	129,485	390,985,970	404,446,975	-13,461,005	-156,862,035	
昭和48年度	89,141	31,958	121,099	407,292,182	458,641,555	-51,349,373	-208,211,408	
昭和49年度	87,085	35,803	122,888	585,445,420	617,687,984	-32,242,564	-240,453,972	
昭和50年度	82,392	35,210	117,602	702,210,924	838,936,278	-136,725,354	-377,179,326	
昭和51年度	90,996	40,262	131,258	1,012,169,073	1,071,558,057	-59,388,984	-436,568,310	
昭和52年度	98,113	42,724	140,837	1,133,970,029	1,132,091,829	1,878,200	-434,690,110	
昭和53年度	95,993	45,205	141,198	1,196,626,796	1,150,918,763	45,708,033	-388,982,077	
昭和54年度	91,386	45,022	136,408	1,205,139,351	1,249,898,936	-44,759,585	-433,741,662	
昭和55年度	91,668	41,936	133,604	1,259,767,380	1,320,910,361	-61,142,981	-494,884,643	
昭和56年度	85,941	48,131	134,072	1,361,454,615	1,333,081,936	28,372,679	-466,511,964	
昭和57年度	80,222	51,245	131,467	1,247,005,481	1,407,074,092	-160,068,611	-626,580,575	
昭和58年度	87,864	66,962	154,826	1,597,859,019	1,611,022,215	-13,163,196	-639,743,771	
昭和59年度	93,651	99,785	193,436	1,758,164,616	1,793,678,658	-35,514,042	-675,257,813	
昭和60年度	96,394	109,191	205,585	1,892,282,690	1,934,332,884	-42,050,194	-717,308,007	
昭和61年度	93,050	111,263	204,313	1,876,003,348	1,985,766,531	-109,763,183	-827,071,190	
昭和62年度	103,148	119,958	223,106	2,038,930,109	2,089,870,106	-50,939,997	-878,011,187	
昭和63年度	95,839	121,278	217,117	1,978,209,895	2,154,268,619	-176,058,724	-1,054,069,911	
平成元年度	92,934	118,307	211,241	2,044,141,962	2,320,354,347	-276,212,385	-1,330,282,296	
平成 2年度	89,935	116,151	206,086	2,188,040,365	2,434,935,206	-246,894,841	-1,577,177,137	
平成 3年度	82,844	117,562	200,406	2,271,099,325	2,767,837,176	-496,737,851	-2,073,914,988	
平成 4年度	72,209	114,547	186,756	2,890,044,474	3,401,079,106	-511,034,632	-2,584,949,620	
平成 5年度	81,613	122,454	204,067	3,599,822,169	3,871,988,382	-272,166,213	-2,857,115,833	
平成 6年度	83,136	134,593	217,729	4,017,105,921	4,214,111,716	-197,005,795	-3,054,121,628	
平成 7年度	80,530	133,484	214,014	4,135,396,347	4,356,298,155	-220,901,808	-3,275,023,436	
平成 8年度	81,664	135,944	217,608	4,543,357,190	4,680,049,779	-136,692,589	-3,411,716,025	
平成 9年度	78,887	136,273	215,160	4,518,448,702	4,818,931,575	-300,482,873	-3,712,198,898	
平成10年度	85,061	136,425	221,486	4,616,266,149	4,906,660,565	-290,394,416	-4,002,593,314	
平成11年度	85,967	148,170	234,137	5,185,208,766	5,147,019,638	38,189,128	-3,964,404,186	
平成12年度	83,638	155,491	239,129	4,825,895,059	4,696,104,573	129,790,486	-3,834,613,700	
平成13年度	86,082	159,042	245,124	5,153,521,796	4,982,898,586	170,623,210	-3,663,990,490	
平成14年度	90,810	162,478	253,288	5,366,655,055	5,103,522,651	263,132,404	-3,400,858,086	
平成15年度	92,873	161,472	254,345	5,468,447,691	5,185,791,013	282,656,678	-3,118,201,408	
平成16年度	94,059	153,390	247,449	5,601,966,961	5,239,472,601	362,494,360	-2,755,707,048	
平成17年度	94,145	145,297	239,442	5,527,904,731	5,334,983,868	192,920,863	-2,562,786,185	
平成18年度	85,746	141,627	227,373	5,199,314,088	5,120,671,999	78,642,089	-2,484,144,096	

第1章 県立病院の概要

7. 5病院

事業実績

年 度	総患者数（ドック・健診含む）			5病院計				備考
	入院患者数	外来患者数	合計	総収益	総費用	当期純損益	累積純損益	
昭和34年度	307,431	314,370	621,801					
昭和35年度	328,706	370,977	699,683					
昭和36年度	345,337	390,578	735,915					
昭和37年度	355,180	402,719	757,899					
昭和38年度	395,594	446,650	842,244					
昭和39年度	389,547	453,111	842,658					
昭和40年度	381,695	430,729	812,424					
昭和41年度	373,813	420,527	794,340					
昭和42年度	378,641	417,668	796,309	1,291,311,813	1,355,354,262	-64,042,449	-104,567,490	
昭和43年度	371,816	419,696	791,512	1,506,504,978	1,573,338,336	-66,833,358	-171,400,848	
昭和44年度	370,283	395,124	765,407	1,787,338,595	1,799,895,590	-12,556,995	-183,957,843	
昭和45年度	378,401	399,812	778,213	2,029,281,093	2,175,486,687	-146,205,594	-330,163,437	
昭和46年度	378,374	432,650	811,024	2,253,857,291	2,499,547,200	-245,689,909	-575,853,346	
昭和47年度	399,274	443,886	843,160	2,830,923,135	2,978,583,826	-147,660,691	-723,514,037	
昭和48年度	392,174	470,993	863,167	3,219,054,861	3,490,397,899	-271,343,038	-994,857,075	
昭和49年度	395,739	486,820	882,559	4,353,411,380	4,940,609,928	-587,198,548	-1,582,055,623	
昭和50年度	454,500	538,495	992,995	5,937,129,795	6,315,463,847	-378,334,052	-1,960,389,675	
昭和51年度	459,028	542,159	1,001,187	7,059,912,131	7,048,234,739	11,677,392	-1,948,712,283	
昭和52年度	460,910	521,431	982,341	7,854,438,771	7,840,459,690	13,979,081	-1,934,733,202	
昭和53年度	465,193	530,927	996,120	8,497,597,224	8,413,158,791	84,438,433	-1,850,294,769	
昭和54年度	472,700	545,814	1,018,514	9,275,172,964	9,148,076,764	127,096,200	-1,723,198,569	
昭和55年度	466,630	556,315	1,022,945	10,214,214,071	10,163,142,198	51,071,873	-1,672,126,696	
昭和56年度	509,758	568,746	1,078,504	11,758,868,917	11,728,837,944	30,030,973	-1,642,095,723	
昭和57年度	518,731	587,062	1,105,793	13,002,215,293	12,984,809,326	17,405,967	-1,624,689,756	
昭和58年度	568,490	669,133	1,237,623	15,379,258,093	15,548,549,230	-169,291,137	-1,793,980,893	
昭和59年度	587,682	734,635	1,322,317	16,086,778,390	16,405,483,297	-318,704,907	-2,112,685,800	
昭和60年度	591,976	759,439	1,351,415	16,781,860,909	16,926,103,385	-144,242,476	-2,256,928,276	
昭和61年度	592,968	802,756	1,395,724	17,614,607,447	17,684,662,904	-70,055,457	-2,326,983,733	
昭和62年度	596,735	861,180	1,457,915	18,268,921,933	18,405,113,396	-136,191,463	-2,463,175,196	
昭和63年度	580,755	857,482	1,438,237	18,761,017,984	18,942,314,617	-181,296,633	-2,644,471,829	
平成元年度	578,918	894,407	1,473,325	19,444,139,778	19,892,415,408	-448,275,630	-3,092,747,459	
平成 2年度	569,679	883,058	1,452,737	20,752,342,173	21,693,627,776	-941,285,603	-4,034,033,062	
平成 3年度	569,346	924,124	1,493,470	22,910,172,793	24,756,774,657	-1,846,601,864	-5,880,634,926	
平成 4年度	547,226	953,787	1,501,013	26,250,885,532	29,622,799,363	-3,371,913,831	-9,252,548,757	
平成 5年度	586,469	978,851	1,565,320	28,371,023,420	31,113,182,934	-2,742,159,514	-11,994,708,271	
平成 6年度	592,248	1,018,815	1,611,063	30,362,236,106	32,647,955,512	-2,285,719,406	-14,280,427,677	
平成 7年度	602,217	1,069,701	1,671,918	32,230,457,223	33,979,815,825	-1,749,358,602	-16,029,786,279	
平成 8年度	614,288	1,118,714	1,733,002	34,445,742,955	36,009,083,213	-1,563,340,258	-17,593,126,537	
平成 9年度	608,584	1,139,878	1,748,462	35,321,857,391	37,590,598,319	-2,268,740,928	-19,861,867,465	
平成10年度	620,595	1,171,240	1,791,835	35,787,605,339	37,868,010,741	-2,080,405,402	-21,942,272,867	
平成11年度	622,331	1,213,077	1,835,408	38,159,270,490	38,393,328,808	-234,058,318	-22,176,331,185	
平成12年度	621,375	1,231,483	1,852,858	36,486,223,939	36,413,604,298	72,619,641	-22,103,711,544	
平成13年度	614,606	1,257,144	1,871,750	36,967,147,582	36,719,809,314	247,338,268	-21,856,373,276	
平成14年度	620,957	1,197,776	1,818,733	37,265,544,802	37,237,353,752	28,191,050	-21,828,182,226	
平成15年度	617,387	1,174,390	1,791,777	37,451,585,066	37,313,236,526	138,348,540	-21,689,833,686	
平成16年度	608,886	1,081,924	1,690,810	37,501,392,139	37,456,120,912	45,271,227	-21,644,562,459	
平成17年度	600,135	1,030,907	1,631,042	38,280,430,476	40,399,787,971	-2,119,357,495	-23,763,919,954	H18.3.31 北宇和病院廃止
平成18年度	559,152	945,675	1,504,827	36,508,474,163	36,474,179,547	34,294,616	-17,781,596,506	

第1章 県立病院の概要

7. 県立病院の所在図

※平成19年3月末現在

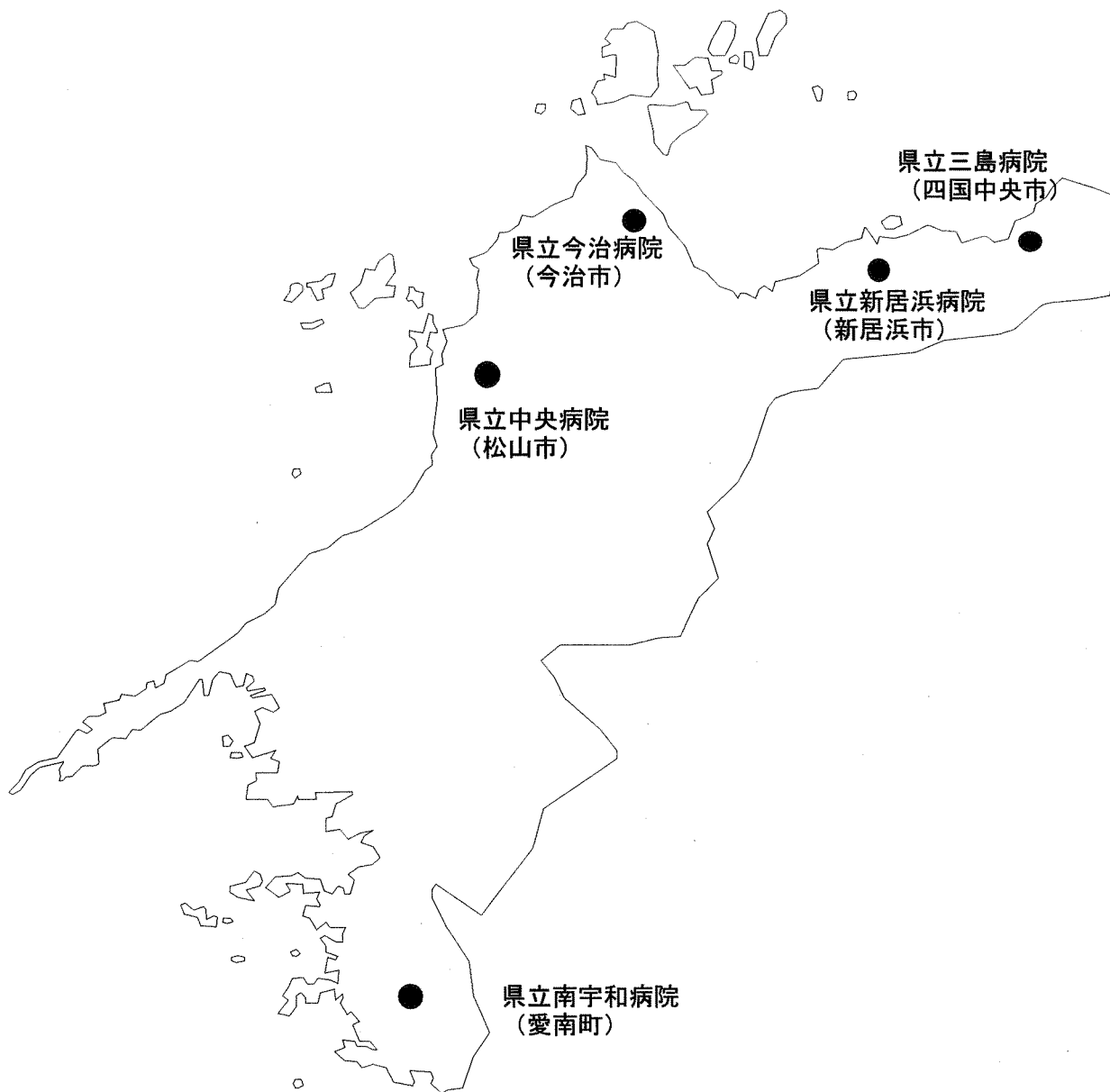

中 央	〒790-0024	松山市春日町83番地	TEL. 089-947-1111 FAX. 089-943-4136
今 治	〒794-0006	今治市石井町4丁目5の5	TEL. 0898-32-7111 FAX. 0898-22-1398
三 島	〒799-0422	四国中央市中之庄町1684番地の2	TEL. 0896-23-3345 FAX. 0896-24-7741
南 宇 和	〒798-4131	南宇和郡愛南町城辺甲2433の1	TEL. 0895-72-1231 FAX. 0895-72-5552
新 居 浜	〒792-0042	新居浜市本郷3丁目1番1号	TEL. 0897-43-6161 FAX. 0897-41-2900

事業所は病院関係分のみ

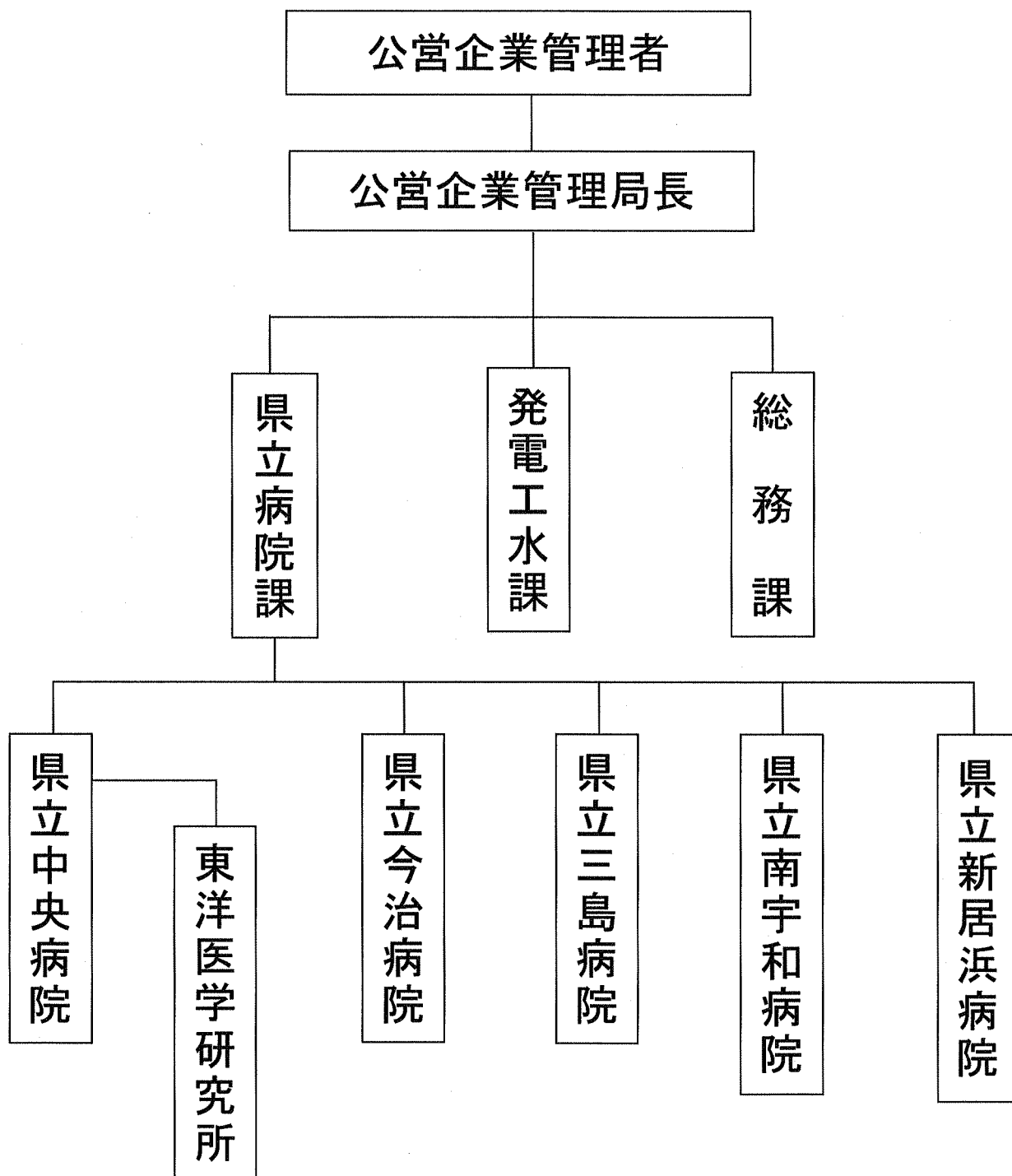

第2章 職員の状況

1. 現員表

コメント	平成18年4月1日現在の正規職員の状況					
◆ 付表2-1	現員表 / 平成18年 4月 1日現在					単位：人
区分	中央	今治	三島	南宇和	新居浜	計
医師	134	39	15	16	35	239
薬剤師	21	9	5	5	9	49
放射線技師	22	8	4	4	8	46
検査技師	35	11	6	6	11	69
栄養士	5	2	2	2	3	14
歯科技工士	3	0	0	0	0	3
歯科衛生士	1	0	0	0	0	1
理療技師	14	4	4	3	3	28
言語療法士	1	0	0	0	0	1
視能訓練士	3	0	0	0	0	3
臨床工学技師	3	1	0	0	0	4
看護師	708	221	105	130	206	1,370
事務	31	12	9	8	12	72
電気	2	0	0	0	1	3
汽缶士	3	2	2	2	2	11
運転手	0	1	0	1	0	2
電話オペレーター	1	1	1	2	2	7
調理員	9	6	4	4	7	30
他業務員	1	2	1	1	1	6
計	997	319	158	184	300	1,958

第2章 職員の状況

2. 実働職員数

(1) 部門別実働職員数

コメント		診療委託契約を締結している医師や臨時職員を含めた年間平均の実働職員数					
◆ 付表2-2-1		部門別実働職員数					単位：人
区分		中央	今治	三島	南宇和	新居浜	計
医師	正規	197.1	43.2	17.5	26.8	36.5	321.1
	臨時	139.9	40.2	15.0	16.8	33.2	245.0
	診療委託等	38.6	0.3				38.8
	研修医	4.1	2.6	1.3	5.2	2.5	15.7
	県立病院間派遣	27.7					27.7
	育休	-13.0	0.2	1.1	4.9	0.8	0.0
薬剤部	正規	-0.2					-0.2
	臨時	33.1	12.8	6.9	7.2	10.0	69.9
	育休	21.0	9.0	5.0	5.0	9.0	49.0
放射線部	臨時	13.0	3.8	1.9	2.2	1.0	21.9
	育休	-0.9	-0.1				-1.0
	計	35.0	11.0	6.0	4.0	10.0	66.0
検査部	正規	23.7	8.0	4.0	4.0	8.0	47.7
	臨時	11.3	3.0	2.0		2.0	18.3
	育休						
栄養士	正規	44.7	11.0	7.0	6.8	11.0	80.5
	臨時	35.0	11.0	6.0	6.0	11.0	69.0
	育休	10.0		1.0	0.8		11.8
歯科技工士	育休	-0.3					-0.3
	正規	8.8	4.6	1.3	2.0	3.1	19.7
	臨時	5.0	2.0	1.3	2.0	3.0	13.3
歯科衛生士	育休	3.8	2.8			1.0	7.6
	育休	-0.3	-0.3			-0.9	-1.2
	計	3.0					3.0
理療技師	正規	3.0					3.0
	臨時						
	育休						
言語治療士	正規	3.0					3.0
	臨時	1.0					1.0
	育休	2.0					2.0
視能訓練士	正規	1.0					1.0
	臨時	2.0					2.0
	育休						
臨床工学技士	正規	18.9	7.0	7.0	5.8	7.3	46.1
	臨時	14.0	4.0	4.0	3.8	3.8	29.7
	育休	4.9	3.0	4.0	2.0	3.5	17.4
看護部	育休			-1.0			-1.0
	正規	2.0					2.0
	臨時	1.0					1.0
事務	育休	1.0					1.0
	正規	3.0					3.0
	臨時	3.0					3.0
電気技師	育休						
	正規						
	臨時						
調理	育休	3.0	1.0				4.0
	正規	3.0	1.0				4.0
	臨時						
その他	育休						
	正規						
	臨時						
計	育休	755.3	245.6	126.5	142.0	228.6	1,497.9
	正規	716.3	229.9	111.0	131.3	212.3	1,400.8
	臨時	93.3	27.3	25.3	17.8	28.4	192.1
事務	育休	-54.3	-11.7	-9.8	-7.2	-12.1	-95.0
	正規	53.3	19.3	13.7	10.0	17.8	114.2
	臨時	31.0	12.0	9.0	8.0	12.0	72.0
電気技師	育休	22.3	7.3	4.7	2.0	5.8	42.2
	正規	2.0				1.0	3.0
	臨時	2.0				1.0	3.0
調理	育休						
	正規	18.3	15.3	9.0	10.1	12.9	65.6
	臨時	9.0	6.0	4.0	4.0	7.0	30.0
その他	育休	9.3	9.3	5.0	6.1	5.9	35.6
	正規	15.8	8.0	6.9	9.0	6.3	46.0
	臨時	4.3	6.0	4.0	6.0	5.0	25.3
計	育休	11.8	2.0	2.9	3.0	1.3	21.0
	正規	-0.3					-0.3
	臨時	1,196.2	378.7	201.7	223.8	344.5	2,344.9
診療委託等	正規	1,012.2	329.1	163.3	186.9	305.3	1,996.7
	臨時	221.3	58.9	46.8	33.9	48.9	409.8
	研修医	4.1	2.6	1.3	5.2	2.5	15.7
派遣	正規	27.7					27.7
	臨時	-13.0	0.2	1.1	4.9	0.8	0.0
	育休	-56.0	-12.0	-10.8	-7.2	-13.0	-98.9

第2章 職員の状況

2. 実働職員数

(2) 医師実働職員数（診療科別）

コメント

県立病院間の医師派遣（応援）については派遣先に計上
（中央病院の臨床研修医平均27.7人は除く）

◆ 付表2-2-2

医師実働職員数（診療科別）

単位：人

診療科	年度	中央	今治	三島	南宇和	北宇和	新居浜	計
内科	平成18年度	51.4	12.5	5.9	6.5	—	11.2	87.4
	平成17年度	50.9	12.5	5.0	3.7	2.3	10.5	84.9
	差	0.5	0.0	0.9	2.8	-2.3	0.7	2.5
小児科	平成18年度	13.9	4.3	2.0	2.2		2.5	24.9
	平成17年度	13.3	4.1	2.0	2.0		2.4	23.9
	差	0.6	0.2		0.2		0.1	1.0
外科	平成18年度	20.0	5.0	2.0	3.0	—	6.0	36.0
	平成17年度	18.6	5.0	2.0	3.2	2.0	6.0	36.8
	差	1.4			-0.2	-2.0		-0.7
整形外科	平成18年度	8.8	2.0	2.0	2.0	—	3.0	17.8
	平成17年度	8.0	1.2	2.0	2.0	2.0	3.0	18.2
	差	0.8	0.8			-2.0		-0.3
形成外科	平成18年度	4.2						4.2
	平成17年度	3.8						3.8
	差	0.3						0.3
脳神経外科	平成18年度	8.5	2.4	1.0	1.0		3.0	15.9
	平成17年度	7.8	3.0	2.0	1.0		3.0	16.8
	差	0.7	-0.6	-1.0				-0.9
心臓血管外科	平成18年度	7.2	2.0				2.0	11.2
	平成17年度	7.0	2.0				2.0	11.0
	差	0.2						0.2
皮膚科	平成18年度	3.7	0.4	0.4	1.0		1.0	6.5
	平成17年度	3.7	0.3	0.2	1.1		1.0	6.3
	差	-0.0	0.1	0.2	-0.1			0.2
泌尿器科	平成18年度	6.7	2.0	2.0	2.6	—	2.0	15.3
	平成17年度	6.6	2.0	2.0	2.0	0.8	2.0	15.4
	差	0.1			0.6	-0.8		-0.1
産婦人科	平成18年度	8.3	2.3		1.7			12.2
	平成17年度	8.7	3.0		0.8			12.5
	差	-0.4	-0.7		0.8			-0.3
眼科	平成18年度	7.4	0.4	0.2	2.6		0.4	11.0
	平成17年度	6.0	0.4	0.2	2.0		0.4	9.0
	差	1.4		0.0	0.6			2.1
耳鼻咽喉科	平成18年度	3.8	1.2		1.5		1.0	7.5
	平成17年度	3.1	1.2		1.0		1.0	6.3
	差	0.7			0.5			1.2
放射線科	平成18年度	8.0	3.0	1.0	1.0		2.0	15.0
	平成17年度	7.0	3.0	1.0	1.0		2.0	14.0
	差	1.0						1.0
麻酔科	平成18年度	12.0	3.6	1.0	1.8	—	2.4	20.8
	平成17年度	11.3	3.1	1.0	0.8	0.2	3.0	19.4
	差	0.7	0.5		1.0	-0.2	-0.6	1.4
歯科	平成18年度	4.5						4.5
	平成17年度	5.0						5.0
	差	-0.5						-0.5
精神科	平成18年度	1.2	2.0					3.2
	平成17年度	1.2	3.0					4.2
	差		-1.0					-1.0
合計	平成18年度	169.4	43.2	17.5	26.8	—	36.5	293.4
	平成17年度	162.0	43.7	17.4	20.6	7.3	36.3	287.3
	差	7.4	-0.5	0.1	6.2	-7.3	0.2	6.1

第2章 職員の状況

3. 職員1人1日当たりの取扱患者数

(1) 全職員

コメント		◆ 付表2-3-1 職員1人1日当たりの取扱患者数 単位：人							
区分	職種	年度	中央	今治	三島	南宇和	北宇和	新居浜	計
入院	医師	平成18年度	4.5	6.3	6.8	5.1	—	6.4	5.2
		平成17年度	4.8	6.5	7.9	6.7	6.7	7.1	5.7
		差	-0.3	-0.2	-1.1	-1.6	-6.7	-0.7	-0.5
	看護職員	平成18年度	1.0	1.1	0.9	1.0	—	1.0	1.0
		平成17年度	1.0	1.2	1.1	1.0	0.9	1.1	1.1
		差	-0.0	-0.1	-0.1	-0.0	-0.9	-0.1	-0.0
	その他	平成18年度	3.2	3.0	2.1	2.5	—	3.0	2.9
		平成17年度	3.5	3.1	2.3	2.5	1.9	3.2	3.1
		差	-0.3	-0.1	-0.2	-0.1	-1.9	-0.3	-0.2
	総職員	平成18年度	0.7	0.7	0.6	0.6	—	0.7	0.7
		平成17年度	0.7	0.8	0.7	0.6	0.5	0.7	0.7
		差	-0.0	-0.0	-0.1	-0.0	-0.5	-0.1	-0.0
外来	医師	平成18年度	9.3	16.5	23.5	21.7	—	15.8	13.2
		平成17年度	10.2	17.9	24.5	29.0	22.5	16.4	14.7
		差	-0.9	-1.4	-1.0	-7.4	-22.5	-0.6	-1.5
	看護職員	平成18年度	2.1	2.9	3.2	4.1	—	2.5	2.6
		平成17年度	2.2	3.2	3.3	4.3	2.9	2.6	2.7
		差	-0.1	-0.3	-0.1	-0.2	-2.9	-0.1	-0.2
	その他	平成18年度	6.5	7.9	7.1	10.6	—	7.3	7.3
		平成17年度	7.5	8.6	7.1	11.1	6.3	7.4	7.9
		差	-1.0	-0.7	0.0	-0.5	-6.3	-0.2	-0.6
	総職員	平成18年度	1.4	1.9	2.0	2.6	—	1.7	1.7
		平成17年度	1.5	2.1	2.1	2.8	1.8	1.7	1.8
		差	-0.1	-0.2	-0.0	-0.2	-1.8	-0.0	-0.1

第2章 職員の状況

3. 職員1人1日当たりの取扱患者数

(2) 診療科別医師1人1日当たり取扱患者数

コメント		◆ 付表2-3-2 診療科別医師1人1日当たりの取扱患者数 単位：人							
区分	年度	中央	今治	三島	南宇和	北宇和	新居浜	計	
内科	入院	平成18年度	5.8	5.8	10.2	8.1	—	8.6	6.6
		平成17年度	5.9	5.9	12.1	13.2	8.1	10.0	7.2
		差	-0.1	-0.0	-1.8	-5.1	-8.1	-1.4	-0.5
	外来	平成18年度	11.5	17.6	23.4	25.2	—	18.0	15.0
		平成17年度	11.5	19.0	30.7	43.1	24.7	18.9	16.4
		差	-0.0	-1.5	-7.3	-17.8	-24.7	-1.0	-1.4
小児科	入院	平成18年度	5.1	5.9	1.4	1.1		2.8	4.3
		平成17年度	5.6	5.7	1.4	1.2		2.4	4.6
		差	-0.5	0.2	-0.0	-0.0		0.4	-0.2
	外来	平成18年度	5.8	19.8	31.3	20.0		29.3	13.9
		平成17年度	6.2	17.6	29.3	20.2		28.9	13.5
		差	-0.3	2.2	2.1	-0.2		0.4	0.3
外科	入院	平成18年度	5.7	7.7	5.2	8.2	—	6.7	6.3
		平成17年度	6.8	8.3	5.8	7.2	4.4	7.0	6.9
		差	-1.1	-0.5	-0.6	1.0	-4.4	-0.3	-0.6
	外来	平成18年度	5.0	11.9	12.2	11.3	—	4.7	6.8
		平成17年度	5.9	12.7	12.4	10.9	8.4	4.9	7.6
		差	-1.0	-0.8	-0.3	0.4	-8.4	-0.1	-0.8
整形外科	入院	平成18年度	7.6	14.6	15.0	9.7	—	10.4	10.0
		平成17年度	7.1	21.5	21.3	12.6	9.7	12.1	11.3
		差	0.5	-6.8	-6.3	-2.9	-9.7	-1.7	-1.4
	外来	平成18年度	10.5	34.6	57.3	36.1	—	22.2	23.3
		平成17年度	11.4	71.6	62.8	41.9	36.0	24.8	29.2
		差	-0.9	-37.0	-5.5	-5.8	-36.0	-2.6	-5.9
形成外科	入院	平成18年度	4.6						4.6
		平成17年度	5.1						5.1
		差	-0.5						-0.5
	外来	平成18年度	6.7						6.7
		平成17年度	8.1						8.1
		差	-1.5						-1.5
脳神経外科	入院	平成18年度	3.5	11.2	8.7	19.3		12.4	7.7
		平成17年度	4.2	9.5	6.9	9.5		13.2	7.4
		差	-0.6	1.8	1.8	9.8		-0.8	0.3
	外来	平成18年度	4.0	16.4	28.2	45.7		21.6	13.3
		平成17年度	4.5	14.7	16.4	42.2		23.6	13.4
		差	-0.5	1.8	11.8	3.6		-2.0	-0.0
心臓血管外科	入院	平成18年度	4.5	2.3				5.3	4.2
		平成17年度	3.4	2.6				6.4	3.8
		差	1.1	-0.3					0.4
	外来	平成18年度	5.3	3.0				9.2	5.6
		平成17年度	4.8	3.7				9.0	5.4
		差	0.4	-0.6				0.3	0.2
皮膚科	入院	平成18年度	3.7			3.8		2.5	3.1
		平成17年度	3.9			6.2		3.2	3.9
		差	-0.2			-2.4		-0.7	-0.8
	外来	平成18年度	21.3			37.0		31.2	22.6
		平成17年度	22.1			35.6		33.4	24.5
		差	-0.9			1.3		-2.2	-1.9
泌尿器科	入院	平成18年度	4.9	5.4	3.6	3.5	—	2.9	4.3
		平成17年度	5.1	5.6	2.8	7.2	2.4	3.6	4.8
		差	-0.2	-0.1	0.9	-3.8	-2.4	-0.7	-0.5
	外来	平成18年度	19.2	24.1	18.4	25.9	—	24.2	21.5
		平成17年度	20.3	25.2	11.9	31.8	22.0	26.0	22.2
		差	-1.1	-1.1	6.6	-5.9	-22.0	-1.8	-0.7
産婦人科	入院	平成18年度	5.8	9.6		1.4			5.9
		平成17年度	5.7	8.8		2.3			6.2
		差	0.2	0.8		-1.0			-0.3
	外来	平成18年度	15.1	31.1		5.8			16.9
		平成17年度	16.7	23.7		12.1			18.0
		差	-1.6	7.5		-6.2			-1.1

第2章 職員の状況

3. 職員1人1日当たりの取扱患者数

(2) 診療科別医師1人1日当たり取扱患者数

コメント		◆ 付表2-3-2 診療科別医師1人1日当たりの取扱患者数(続き)							単位:人
区分	年度	中央	今治	三島	南宇和	北宇和	新居浜	計	
眼科	入院	平成18年度	2.3			0.5			1.7
		平成17年度	3.2			2.1			2.6
		差	-0.9			-1.6			-0.9
	外来	平成18年度	13.5		4.5	26.7			15.5
		平成17年度	18.8		6.7	43.3			22.3
		差	-5.3		-2.2	-16.5			-6.9
耳鼻咽喉科	入院	平成18年度	4.9	4.7		0.7		3.9	3.9
		平成17年度	6.0	5.0		1.9		4.2	4.9
		差	-1.1	-0.3		-1.2		-0.2	-1.0
	外来	平成18年度	13.1	33.6		25.3		44.6	23.1
		平成17年度	16.3	34.6		38.8		45.2	28.0
		差	-3.2	-1.1		-13.5		-0.6	-4.9
放射線科	入院	平成18年度	0.2	0.0		0.0		0.0	0.1
		平成17年度	0.4	0.0		0.0			0.2
		差	-0.2	0.0		0.0		0.0	-0.1
	外来	平成18年度	4.2	1.2	1.3	0.6		0.5	2.7
		平成17年度	9.0	1.2	1.5	0.5		0.6	5.0
		差	-4.8	-0.0	-0.2	0.1		-0.1	-2.3
麻酔科	入院	平成18年度	0.6					0.2	0.4
		平成17年度	0.6	0.0				0.5	0.4
		差	-0.0	-0.0				-0.3	-0.1
	外来	平成18年度	1.4	1.6	3.9			0.3	1.3
		平成17年度	1.4	1.7	3.0			1.0	1.4
		差	0.0	-0.1	0.9			-0.7	-0.1
歯科	入院	平成18年度	0.0						0.0
		平成17年度	0.0						0.0
		差	-0.0						-0.0
	外来	平成18年度	12.6						12.6
		平成17年度	12.3						12.3
		差	0.3						0.3
精神科	入院	平成18年度		17.8					15.2
		平成17年度		14.3					15.2
		差		3.5					
	外来	平成18年度	23.6	30.8					28.1
		平成17年度	21.9	33.0					29.8
		差	1.8	-2.2					-1.7
合計	入院	平成18年度	4.5	6.3	6.8	5.1	-	6.4	5.2
		平成17年度	4.8	6.5	7.9	6.7	6.7	7.1	5.7
		差	-0.3	-0.2	-1.1	-1.6	-6.7	-0.7	-0.5
	外来	平成18年度	9.3	16.5	23.5	21.7	-	15.8	13.2
		平成17年度	10.2	17.9	24.5	29.0	22.5	16.4	14.7
		差	-0.9	-1.4	-1.0	-7.4	-22.5	-0.6	-1.5
	合計	平成18年度	13.9	22.8	30.3	26.7	-	22.3	18.4
		平成17年度	15.1	24.4	32.4	35.7	29.2	23.5	20.4
		差	-1.2	-1.6	-2.1	-9.0	-29.2	-1.2	-2.1

第2章 職員の状況

4. 職員1人1日当たりの年間医業収益

コメント

◆ 付表2-4-1-①		職員1人当たりの年間医業収益(実績)							単位:円、人	
区分	年度	中央	今治	三島	南宇和	北宇和	新居浜	計		
医業収益	入院外来収益(入院料含む)	平成18年度	16,726,379,216	4,790,064,344	2,109,542,488	2,458,990,500	—	3,927,196,406	30,012,172,954	
		平成17年度	17,518,039,933	5,085,334,100	2,351,712,236	2,388,055,120	687,584,127	4,256,595,418	32,287,320,934	
		差	-791,660,717	-295,269,756	-242,169,748	70,935,380	-687,584,127	-329,399,012	-2,275,147,980	
収益	入院外来収益(入院料除く)	平成18年度	12,799,176,485	3,200,102,504	1,436,701,202	1,692,018,007	—	2,746,360,629	21,874,358,827	
		平成17年度	13,495,742,551	3,457,865,810	1,612,459,163	1,632,035,504	431,640,090	2,908,961,639	23,538,704,757	
		差	-696,566,066	-257,763,306	-175,757,961	59,982,503	-431,640,090	-162,601,010	-1,664,345,930	
職員	医師数(研修医除く)	平成18年度	169.4	43.2	17.5	26.8	—	36.5	293.4	
		平成17年度	162.0	43.7	17.4	20.6	7.3	36.3	287.3	
		差	7.4	-0.5	0.1	6.2	-7.3	0.2	6.1	
看護職員数	平成18年度	755.3	245.6	126.5	142.0	—	228.6	1,497.9		
	平成17年度	742.7	241.8	127.9	140.9	57.6	229.4	1,540.3		
	差	12.6	3.7	-1.4	1.1	-57.6	-0.8	-42.4		
全職員数(研修医除く)	平成18年度	1,168.5	378.7	201.7	223.8	—	344.5	2,317.2		
	平成17年度	1,127.4	375.8	205.3	215.8	91.3	345.7	2,361.3		
	差	41.1	3.0	-3.6	8.0	-91.3	-1.2	-44.1		
職員1人当たり収益額	医師	入院料含む	平成18年度	98,714,553	110,988,487	120,775,333	91,588,625	—	107,652,457	102,292,622
			平成17年度	108,122,693	116,438,923	135,545,374	115,688,992	93,761,472	117,263,643	112,374,642
			差	-9,408,140	-5,450,435	-14,770,041	-24,100,367	-93,761,472	-9,611,186	-10,082,020
	看護職員	入院料含む	平成18年度	75,537,268	74,148,176	82,253,886	63,021,635	—	75,283,342	74,555,932
			平成17年度	83,296,764	79,174,772	92,937,128	79,063,729	58,860,012	80,138,093	81,925,457
			差	-7,759,496	-5,026,596	-10,683,242	-16,042,093	-58,860,012	-4,854,751	-7,369,525
	全体	入院料含む	平成18年度	22,146,811	19,504,843	16,676,225	17,316,835	—	17,180,589	20,035,943
			平成17年度	23,588,025	21,028,260	18,384,721	16,946,577	11,940,679	18,553,994	20,961,256
			差	-1,441,214	-1,523,417	-1,708,496	370,258	-11,940,679	-1,373,404	-925,313
	体	入院料除く	平成18年度	16,946,940	13,030,618	11,357,322	11,915,620	—	12,014,702	14,603,188
			平成17年度	18,172,005	14,298,549	12,605,544	11,581,565	7,495,921	12,679,818	15,281,566
			差	-1,225,065	-1,267,932	-1,248,222	334,055	-7,495,921	-665,116	-678,377
体	入院料含む	平成18年度	14,314,094	12,647,317	10,457,948	10,989,171	—	11,400,350	12,951,753	
		平成17年度	15,538,167	13,533,565	11,453,144	11,065,611	7,535,169	12,312,404	13,673,622	
		差	-1,224,073	-886,248	-995,196	-76,440	-7,535,169	-912,054	-721,869	
体	入院料除く	平成18年度	10,953,274	8,449,304	7,122,372	7,561,589	—	7,972,475	9,439,879	
		平成17年度	11,970,466	9,202,395	7,852,886	7,562,418	4,730,302	8,414,309	9,968,599	
		差	-1,017,192	-753,091	-730,513	-829	-4,730,302	-441,835	-528,719	

※医業収益は税込み決算額である。
 ※医師数及び全職員数は研修医を除く。

第2章 職員の状況

4. 職員1人1日当たりの年間医業収益

コメント

◆ 付表2-4-1-② 職員1人当たりの年間医業収益（増減比） 単位：円、%

区分		年度	中央	今治	三島	南宇和	北宇和	新居浜	計	
医業収益	入院外来収益 (入院料含む)	平成18年度	16,726,379,216	4,790,064,344	2,109,542,488	2,458,990,500	—	3,927,196,406	30,012,172,954	
		平成17年度	17,518,039,933	5,085,334,100	2,351,712,236	2,388,055,120	687,584,127	4,256,595,418	32,287,320,934	
		増減率	-4.52	-5.81	-10.30	2.97	—	-7.74	-7.05	
医業収益	入院外来収益 (入院料除く)	平成18年度	12,799,176,485	3,200,102,504	1,436,701,202	1,692,018,007	—	2,746,360,629	21,874,358,827	
		平成17年度	13,495,742,551	3,457,865,810	1,612,459,163	1,632,035,504	431,640,090	2,908,961,639	23,538,704,757	
		増減率	-5.16	-7.45	-10.90	3.68	—	-5.59	-7.07	
職員	医師数 (研修医除く)	平成18年度	169.4	43.2	17.5	26.8	—	36.5	293.4	
		平成17年度	162.0	43.7	17.4	20.6	7.3	36.3	287.3	
		増減率	4.58	-1.18	0.67	30.07	—	0.50	2.11	
	看護職員数	平成18年度	755.3	245.6	126.5	142.0	—	228.6	1,497.9	
		平成17年度	742.7	241.8	127.9	140.9	57.6	229.4	1,540.3	
		増減率	1.69	1.55	-1.11	0.77	—	-0.36	-2.75	
全職員数 (研修医除く)	平成18年度	1,168.5	378.7	201.7	223.8	—	344.5	2,317.2		
	平成17年度	1,127.4	375.8	205.3	215.8	91.3	345.7	2,361.3		
	増減率	3.65	0.79	-1.76	3.69	—	-0.36	-1.87		
職員1人当たり収益額	医師	入院料 含む	平成18年度	98,714,553	110,988,487	120,775,333	91,588,625	—	107,652,457	102,292,622
			平成17年度	108,122,693	116,438,923	135,545,374	115,688,992	93,761,472	117,263,643	112,374,642
			増減率	-8.70	-4.68	-10.90	-20.83	—	-8.20	-8.97
	医師	入院料 除く	平成18年度	75,537,268	74,148,176	82,253,886	63,021,635	—	75,283,342	74,555,932
			平成17年度	83,296,764	79,174,772	92,937,128	79,063,729	58,860,012	80,138,093	81,925,457
			増減率	-0.09	-0.06	-0.11	-0.20	—	-0.06	-0.09
	看護職員	入院料 含む	平成18年度	22,146,811	19,504,843	16,676,225	17,316,835	—	17,180,589	20,035,943
			平成17年度	23,588,025	21,028,260	18,384,721	16,946,577	11,940,679	18,553,994	20,961,256
			増減率	-0.06	-0.07	-0.09	0.02	—	-0.07	-0.04
	看護職員	入院料 除く	平成18年度	16,946,940	13,030,618	11,357,322	11,915,620	—	12,014,702	14,603,188
			平成17年度	18,172,005	14,298,549	12,605,544	11,581,565	7,495,921	12,679,818	15,281,566
			増減率	-0.07	-0.09	-0.10	0.03	—	-0.05	-0.04
全体	入院料 含む	平成18年度	14,314,094	12,647,317	10,457,948	10,989,171	—	11,400,350	12,951,753	
		平成17年度	15,538,167	13,533,565	11,453,144	11,065,611	7,535,169	12,312,404	13,673,622	
		増減率	-0.08	-0.07	-0.09	-0.01	—	-0.07	-0.05	
全体	入院料 除く	平成18年度	10,953,274	8,449,304	7,122,372	7,561,589	—	7,972,475	9,439,879	
		平成17年度	11,970,466	9,202,395	7,852,886	7,562,418	4,730,302	8,414,309	9,968,599	
		増減率	-0.08	-0.08	-0.09	-0.00	—	-0.05	-0.05	

※医業収益は税込み決算額である。
 ※医師数及び全職員数は研修医を除く。

第3章 施設・設備の整備状況

1. 病院施設の整備状況

コメント

◇ 平成18年度の主要な整備状況は、付表3-1-1のとおりである。
(続き)

◆ 付表3-1-1 県立病院の施設設備整備状況(本局執行分の修繕工事) 単位:円

病院名	工事の名称	構造・規模等	請負契約金額	起工年月日	完成年月日	
本局執行分の特別修繕	中央	本院1階北機械室外吹付石綿除去工事	本院機械室(3室)のアスベストの除去工事 1式	6,300,000	H18.12.1	H19.2.28
			本局執行分特別修繕 計	6,300,000		
		改良工事・本局執行分特別修繕 合計	62,399,500	-	-	

※特別修繕は執行額が100万円以上
※本局執行は執行額が500万円以上

第3章 施設・設備の整備状況

2. 医療機器等の整備状況

コメント

◇ 県立5病院にかかる平成18年度の医療機器等購入総額は 475,384,016 円となっている。
(税抜き)

◆ 付表3-2-1-①		県立病院の施設設備整備状況			消費税抜き	単位:円
病院	物品名	メーカー名	規格・型式	契約年月日	数量	配備場所
県立中央病院	整形外科用ドリルセット	ストライカー外	電動式ドリルOR-5100-099外	H19.1.18	1	手術室
	形成下顎骨骨切セット	メディコン	オビゲザー オステオトーム 小68.03.02外	H19.1.18	1	手術室
	生物顕微鏡(蛍光標準セット)	ニコン	80iFU-RFL-2	H18.11.29	1	微生物検査室
	全自動輸血検査システム	オーソ・クリニカル・ダイアグノスティックス(株)	Auto Vue Innova外	H18.7.21	1	輸血部
	全自動錠剤分包機	(株)トーショー	Xana-2040EU	H18.7.21	1	調剤室
	除細動装置	日本光電工業	TEC-7731	H18.10.16	1	各病棟
	診断用X線撮影装置	島津製作所	UD150B-40	H18.12.25	1	周産期センター5階
	電動リモートコントロールベッド	パラマウントベッド	KA-513A外	H18.8.31	30	各病棟
	デジタルX線テレビシステム	東芝メディカルシステムズ	DREX-WIN64	H18.12.26	1	本院第一透視室
	洗浄除染乾燥装置	SMEG	GW6000H	H19.1.18	1	手術部
	リクライニングシャワーキャリー	睦三	No.5600 シャワーキャリー ALIV	H18.12.1	1	救命救急センター4階
	救急医療セット	レールダルメディカルジャパン	SimManコンプリート211-01005	H18.12.22	1	研修棟
	骨手術器械システム	リンバテック	The Linvatec Advantage Power System	H19.1.18	1	手術室
	膀胱腎盂ビデオスコープセット	オリンパスメディカルシステムズ	CYF-VA2外	H18.12.22	1	泌尿器科外来
	中耳内視鏡手術システム	カールストルツ外	トリカムII CGU 20223011U1外	H19.1.31	1	手術室
	高周波手術セット	エルベ外	VIG300D外	H18.12.22	1	内視鏡室
	酸化エチレンガス滅菌装置	(株)ウドノ医機	GXIII-R1013-S-MT	H18.7.21	1	中央材料室
	ベビーストレッチャー	東陽精工	TY235	H18.12.22	4	本院4階
	デジタルスケールベッド	パラマウントベッド	KA-8380A9A01	H19.1.18	1	6東病棟
	超音波診断装置(産婦人科用)	アロカ	SSD-α5	H19.1.18	1	産婦人科外来
	総合生理検査システム	GE横河メディカルシステム	GEMISP外	H18.7.24	1	生理検査室
	診断用X線撮影装置	島津製作所	UD150B-40	H18.12.25	2	本院X線撮影室
	電動手術台	瑞穂医科工業	MOT-5601SRMB外	H19.1.18	1	手術室
	生体情報モニタリングシステム	シーメディカルシステムズインフォメーションテクノロジーズインク	CICProC	H19.1.18	1	本院4階
	ハイローストレッチャー	いうら	HS-100	H19.1.18	2	7東病棟
	生体情報モニター	エー・アンド・デイ	TM-2564GP外	H19.1.31	4	救命救急センター5階・内視鏡室
	デジタルスケールベッド	パラマウントベッド	KA-8380A9A01	H19.1.18	2	人工透析室
	胸腹部手術用開胸器	ポス・インストゥルメンツ外	18-4302C外	H18.12.22	1	手術室
	アルゴンビームコアグレーター	バリーラフ	フォースFX-C外	H19.1.18	1	手術室
	電気メス	コンメド	コンメドシステム5000	H19.1.18	1	手術室
	生体情報モニタリングシステム(4人用)	シーメディカルシステムズインフォメーションテクノロジーズインク	CICProC	H19.1.18	1	5東病棟
	水平層流式無菌装置	日本医化器械製作所	NKシステム クリーンベッドG型 BED-G	H18.11.28	1	7西病棟
	歯科診療台	ヨシダ外	エクシードef II型外	H18.12.22	1	歯科外来
	上部消化器管汎用ビデオスコープセット	オリンパスメディカルシステムズ	GIF-Q260J	H19.1.31	1	内視鏡室
	ストレンクスエルゴ	三菱電機エンジニアリング	ストレンクスエルゴ240	H18.11.28	1	リハビリテーション室
	血液浄化装置	山陽電子工業	KM-8700EX	H18.10.16	3	ICU
超音波診断装置用探触子	アロカ	UST-9128	H18.11.28	1	超音波検査室	
温冷配膳車	(株)フジマック	FCRW32J特	H18.10.18	1	厨房(本院)	
洗浄除染乾燥装置	ベリメド	WD250	H19.1.31	1	中央材料室	
骨盤用創外固定器	ACE	ペルビック スタビライザーシステム 6081	H18.11.28	1	救命救急センター	
電動式昇降診察台	タカラベルモント	SJ-100W	H19.1.18	1	整形外科外来	
携帯型睡眠時無呼吸モニター	チェスト	アプノモニタミニ(A-type)	H19.1.24	1	8東病棟	
携帯型超音波診断装置	ソノサイト	MICRO MAXX	H19.1.18	1	手術室	
シリジポンプ	アトムメディカル	AIP-S1235	H19.1.18	2	周産期センター2階	
PCAポンプ	Deltec	CADD Legacy PCAポンプ Model 6300	H18.11.28	5	麻酔科	
電動式昇降診察台	タカラベルモント	SJ-100W	H19.1.18	1	6西病棟処置室	
低圧持続吸引器	泉工医科工業	メラサキューム MS-008	H18.11.28	2	手術室	
電気安全解析装置	日置電機	バッテリーハイテスタ 3554	H18.11.28	1	医療機器管理室	
起債対象分					取得価格	211,097,980
					県立中央病院計	211,097,980

第3章 施設・設備の整備状況

2. 医療機器等の整備状況

◆ 付表3-2-1-1-①		県立病院の施設設備整備状況			消費税抜き	単位：円	
病院	物品名	メーカー名	規格・型式	契約年月日	数量	配備場所	
県立 今治 病院	デジタルスケールベット	メディセオメディカル	NSK-401K	H18.10.18	2	人工透析室	
	血液浄化装置	山陽電子工業	KM-8700EX	H18.10.16	1	ICU	
	乳房X線撮影装置	GE	セノグラフ2000D	H18.8.31	1	一般撮影室	
	十二指腸ビデオスコープ	オリンパスメディカルシステムズ	JF-260V	H18.10.16	1	内視鏡室	
	スチームコンベクションオープン	ラショナル外	SCC-202外	H18.12.22	1	厨房	
	体外衝撃波結石破碎システム	シーメンス	MODULARIS Vario	H18.12.25	1	手術室	
	安全キャビネット	三洋電機	MHE-130AB3	H18.10.20	1	製剤室	
	電動リモートコントロールベッド	パラマウントベッド	KA-513A外	H18.8.31	24	各病棟	
	解析機能付心電図システム	ジーイー横河メディカルシステム	MAC5500外	H18.10.16	1	生理検査室	
	無影灯	MAQUET	X10 DFDUO	H18.10.16	1	手術室	
	高圧蒸気滅菌器	トミー精工	BS-325	H18.10.16	2	検査部	
	テーブル型冷蔵庫	福島工業	TRW-50RM	H18.12.1	1	厨房	
	フルリクライニング車椅子	ミナト医科学(株)	U9165	H18.11.6	1	4西病棟	
	携帯用睡眠ポリグラフィ	COMPUMEDISC	モルフェウス	H18.11.28	1	生理検査室	
起債対象分					取得価格	94,836,016	
						県立今治病院計	94,836,016

第3章 施設・設備の整備状況

2. 医療機器等の整備状況

◆ 付表3-2-1-②		県立病院の施設設備整備状況			消費税抜き	単位：円
病院	物品名	メーカー名	規格・型式	契約年月日	数量	配備場所
県立三島病院	透析用監視装置	日機装	DCS-27外	H18.8.31	2	人工透析室
	X線骨密度測定装置	ジーイー横河メディカルシステム	DPX-BRAVO	H19.1.31	1	密度測定室
	経皮的循環補助システム	テルモ	キャビオックスEBS	H18.8.31	1	血管造影室
	血液凝固計	インターナショナルテクニカイン	ヘモクロン401型	H18.8.31	1	血管造影室
	シャワーストレッチャー	いうら	NS-110	H18.10.16	1	4 西病棟
	電動リモートコントロールベッド	パラマウントベッド	KA-513A外	H18.8.31	6	各病棟、外来化学療法室
	大動脈バルーンポンプ	ゼオンメディカル㈱	ゼメックスIABPコンソール908	H18.12.22	1	ICU
	レッグプレス	ミナト医科学	WT-01	H18.8.31	1	リハビリテーション室
	全身麻酔器	アコマ医科工業	PRO-45型	H18.10.16	1	手術室
	上部消化管用極細径スコープ	フジノン	EG-470N5	H18.10.16	1	内視鏡室
	除細動器	日本光電工業	TEC-7721	H19.1.31	1	救急外来
	オムツ交換車	アズワン	PFL-2	H18.9.1	1	4 東病棟
	ギブスカッター	日本シグマックス	チャストソーC400	H18.9.1	1	整形外科
	チューブシーラー	川澄化学工業㈱	KL-151	H18.9.1	1	整形外科
	CRシステム	富士写真フィルム外	FCR PROFECT CS外	H18.8.31	1	放射線科
	高圧蒸気・酸化エチレンガス滅菌システム	サクラ精機	VSSR-G12W外	H18.10.16	1	中央材料室
	人工呼吸器	ネルコアピューリタンベネット	ベンチレータ740	H18.10.16	1	3 東病棟
	无影灯	MAQUET	X10 DFDUO	H18.10.16	1	手術室
	食器洗浄機	中西製作所	WGD-X23SA	H18.10.18	1	調理室
	製氷機	ホシザキ電機	FM-120F-50	H18.8.31	2	3 東、4 東病棟
除細動器	日本光電工業	TEC-7731	H18.10.16	1	ICU	
薬用保冷库（フリーザー付）	三洋電機	MPR-214F	H18.10.20	1	4 東病棟	
除細動器	日本光電工業	TEC-7721	H19.1.31	1	4 東病棟	
デジタルホルター記録器	フクダ電子	FM-150	H18.8.31	1	生理検査室	
起債対象分					取得価格	60,145,880
					県立三島病院計	60,145,880

第3章 施設・設備の整備状況

2 医療機器等の整備状況

◆ 付表3-2-1-③		県立病院の施設設備整備状況		消費税抜き		単位：円
病院	物品名	メーカー名	規格・型式	契約年月日	数量	配備場所
県立南宇和病院	電動リモートコントロールベッド	パラマウントベッド	KA-513A外	H18.8.31	12	3西、4東、4西病棟
	全自動蒸気乾燥機	山本製作所	VS-35L外	H18.8.31	2	寝具センター
	外来用手術顕微鏡	カールツァイス	OPMI pico S100フロアスタンド・ICCDカメラ付	H18.10.16	1	耳鼻咽喉科外来
	泌尿器科用内視鏡ビデオシステム	オリンパスメディカルシステムズ	OTV-S7V外	H18.10.16	1	手術室
	高・低体温維持装置	シンシナティ・サブ・ゼロ	ブランケットロール II B222R	H18.11.28	1	手術室
	泌尿器用スコープ	カールストルツ	K27005BA	H18.8.31	1	手術室
	多機能心電計	フクダ電子	FCP-7431	H18.10.16	1	心電図室
	洗浄除染乾燥装置	ステリス	HAMO LS-2000	H18.12.22	1	中央材料室
	バッグシーラー	hawo	hm850DC	H18.11.28	1	中央材料室
	エルゴサイザー	キャットアイ	EC-MD100	H18.9.4	1	リハビリテーション室
	手持眼圧計	TIOLAT	TA01	H18.8.31	1	眼科外来
	ストレッチャー	パラマウントベッド	KK-721	H18.8.31	2	救急処置室
	ベッセルシーリングシステム	バリーラブ	LIGASURE ハンドピースセット	H18.10.16	1	手術室
	内視鏡下外科手術器械セット	ビー・ブラウンエースクラップ外	PM699R外	H18.11.28	1	手術室
	散薬監視システム	トーショー	Wink-1100 Mini外	H18.8.31	1	調剤室
	電動リモートコントロールベッド	パラマウントベッド	KA-503A外	H18.8.31	1	内科処置室
	全自動血圧計	オムロン	HEM-906	H18.8.31	2	内科
	全自動輸血検査システム	オーソ・クリニカル・ダイアグノスティックス	BTD5.3外	H18.7.21	1	検査部
	生体情報モニター	日本光電工業	OPV-1510	H18.11.28	1	放射線科外来
	内視鏡洗浄消毒装置	ジョンソン・エンド・ジョンソン外	エンドクレンズ-S外	H18.10.16	1	内視鏡室
	ディスポタイプ保温清拭車	湯山製作所	YS-W-P3R	H18.9.4	2	3西・4西病棟
	バリアフリースケール	大和製衡機	DP-7100PW-T	H18.9.22	1	内科処置室
	ホルター型心電図記録器	フクダ電子	FM-150	H18.10.16	1	心電図室
	錠剤散薬分包機	湯山製作所	YS-63-VRS-T	H18.11.29	1	調剤室
	自動汚物容器洗浄装置	AT-O-S	AF2-60PEG外	H18.8.31	2	4東、4西病棟
	ガステーブル	フジマック	FGTA181260外	H18.8.31	2	厨房
	ホットフードカート	フジマック	FHFC6080	H18.8.31	2	厨房
	コールドフードカート	フジマック	FFC6080S	H18.8.31	2	厨房
泌尿器科検診台	タカラベルモント	UR-7000 J5	H18.8.31	1	泌尿器科外来	
ストレッチャースケール	エー・アンド・デイ	AD-6101C	H18.11.28	2	3階・4階病棟	
起債対象分				取得価格		37,066,240
県立南宇和病院計						37,066,240

第3章 施設・設備の整備状況

2. 医療機器等の整備状況

◆ 付表3-2-1-⑤		県立病院の施設設備整備状況			消費税抜き	単位：円
病院	物品名	メーカー名	規格・型式	契約年月日	数量	配備場所
県立新居浜病院	内視鏡光源装置	ストライカー	X7000 キセノン300W	H18.10.16	1	耳鼻咽喉科外来
	自動ジェット式超音波洗浄装置	シャープ	MU-810	H18.12.22	1	中央材料室
	薬用保冷庫（フリーザー付）	三洋電機	MPR-214F	H18.10.20	1	救命救急センター
	全自動分割分包機	トーショー	IO-9090外	H18.12.22	1	調剤室
	超音波手術器	ミワテック	ソノペット UST-2001	H18.11.30	1	手術室
	ストレッチャースケール	エー・アンド・デイ	AD-6101C	H18.12.22	1	リハビリ訓練室
	全自動身長体重計	エー・アンド・デイ	AD-6228	H18.10.16	1	2病棟
	ME機器解析装置システム	フルークバイオメディカル外	IDA-4Plus/4ch外	H18.12.22	1	ME管理室
	温冷配膳車	ホシザキ電機	MSC-40PSD3-1-HD	H18.12.22	1	調理室
	軟性膀胱ビデオスコープシステム	オリンパスメディカルシステムズ	CYF-VA2外	H18.12.22	1	泌尿器科外来
	糖尿病検査システム	アットウィル外	GA08(RC200A)外	H18.12.22	1	生化学検査室
	安全キャビネット	三洋電機	MHS-1400AB3S6	H18.10.20	1	薬剤部
	気管支ファーマスコープ	オリンパスメディカルシステムズ	BF-IT60	H18.7.21	1	手術室
	ノンコンタクトタイプトノメータ	興和	KT800	H19.1.31	1	眼科外来
	シャンプーチェア	村中医療器	BH-388	H18.11.14	1	2病棟
	マグネット式開創保定器	カニカ	5204102外	H18.11.9	1	手術室
生体情報モニタリングシステム	日本光電工業	MU-971R外	H18.12.25	1	救命救急センター	
起債対象分					取得価格	72,237,900
					県立新居浜病院計	72,237,900

第2部

県立病院の事業実施状況

第4章 患者の状況

1. 患者数の推移

(1) 総患者数

① 延総患者数

コメント	◇ 平成18年度実績 → 入院患者数	559,152 人	外来患者数	945,675 人
	◇ 対前年度実績 → 入院患者数	-6.83 %の大幅減	外来患者数	-8.27 %の大幅減
	◇ ピーク月 → 入院患者数	7月	外来患者数	8月

◆ 付表4-1-1-①		年度別・月別延総患者数(人間ドック・健康診断を含む)						単位:人	
区分	月	項目	平成14年度	平成15年度	平成16年度	平成17年度	平成18年度		増減率 18/17
							実績	季節指数	
4月	入院		51,125	51,008	50,137	51,375	45,434	8.13	-11.56%
	外来		105,838	98,073	92,631	86,270	76,753	8.12	-11.03%
	計		156,963	149,081	142,768	137,645	122,187	8.12	-11.23%
5月	入院		51,970	53,854	50,025	51,415	47,903	8.57	-6.83%
	外来		106,639	100,579	84,729	85,835	81,961	8.67	-4.51%
	計		158,609	154,433	134,754	137,250	129,864	8.63	-5.38%
6月	入院		51,253	50,544	49,778	50,101	47,725	8.54	-4.74%
	外来		97,778	98,210	93,766	90,379	82,447	8.72	-8.78%
	計		149,031	148,754	143,544	140,480	130,172	8.65	-7.34%
7月	入院		53,779	52,201	51,094	51,085	47,983	8.58	-6.07%
	外来		109,167	105,442	94,948	86,540	80,249	8.49	-7.27%
	計		162,946	157,643	146,042	137,625	128,232	8.52	-6.83%
8月	入院		52,772	51,154	49,795	50,540	47,902	8.57	-5.22%
	外来		101,056	96,209	91,305	92,342	84,119	8.90	-8.90%
	計		153,828	147,363	141,100	142,882	132,021	8.77	-7.60%
9月	入院		48,621	50,141	49,333	48,659	46,156	8.25	-5.14%
	外来		94,256	98,209	88,693	83,778	76,233	8.06	-9.01%
	計		142,877	148,350	138,026	132,437	122,389	8.13	-7.59%
10月	入院		52,177	52,120	52,503	50,360	47,272	8.45	-6.13%
	外来		104,026	104,267	86,784	84,254	78,839	8.34	-6.43%
	計		156,203	156,387	139,287	134,614	126,111	8.38	-6.32%
11月	入院		51,485	50,801	50,995	49,356	45,608	8.16	-7.59%
	外来		96,194	88,561	90,923	85,586	78,507	8.30	-8.27%
	計		147,679	139,362	141,918	134,942	124,115	8.25	-8.02%
12月	入院		51,891	50,850	51,642	50,430	46,224	8.27	-8.34%
	外来		96,964	97,773	89,532	83,801	78,807	8.33	-5.96%
	計		148,855	148,623	141,174	134,231	125,031	8.31	-6.85%
1月	入院		52,105	51,513	50,610	49,561	46,722	8.36	-5.73%
	外来		94,885	93,233	86,865	82,951	75,542	7.99	-8.93%
	計		146,990	144,746	137,475	132,512	122,264	8.12	-7.73%
2月	入院		49,758	50,459	49,081	46,367	43,337	7.75	-6.53%
	外来		91,620	91,402	83,225	79,720	71,706	7.58	-10.05%
	計		141,378	141,861	132,306	126,087	115,043	7.64	-8.76%
3月	入院		54,021	52,742	53,893	50,886	46,886	8.39	-7.86%
	外来		99,353	102,432	98,523	89,451	80,512	8.51	-9.99%
	計		153,374	155,174	152,416	140,337	127,398	8.47	-9.22%
年間合計	入院		620,957	617,387	608,886	600,135	559,152	100.00	-6.83%
	外来		1,197,776	1,174,390	1,081,924	1,030,907	945,675	100.00	-8.27%
	計		1,818,733	1,791,777	1,690,810	1,631,042	1,504,827	100.00	-7.74%
入院外来 比率	入院		34.14%	34.46%	36.01%	36.79%	37.16%	—	—
	外来		65.86%	65.54%	63.99%	63.21%	62.84%	—	—

第4章 患者の状況

1. 患者数の推移

(1) 総患者数

① 延総患者数

◆ グラフ

総患者数（人間ドック・健康診断を含む）の年度別推移

単位：人

年延総患者数の年度別推移

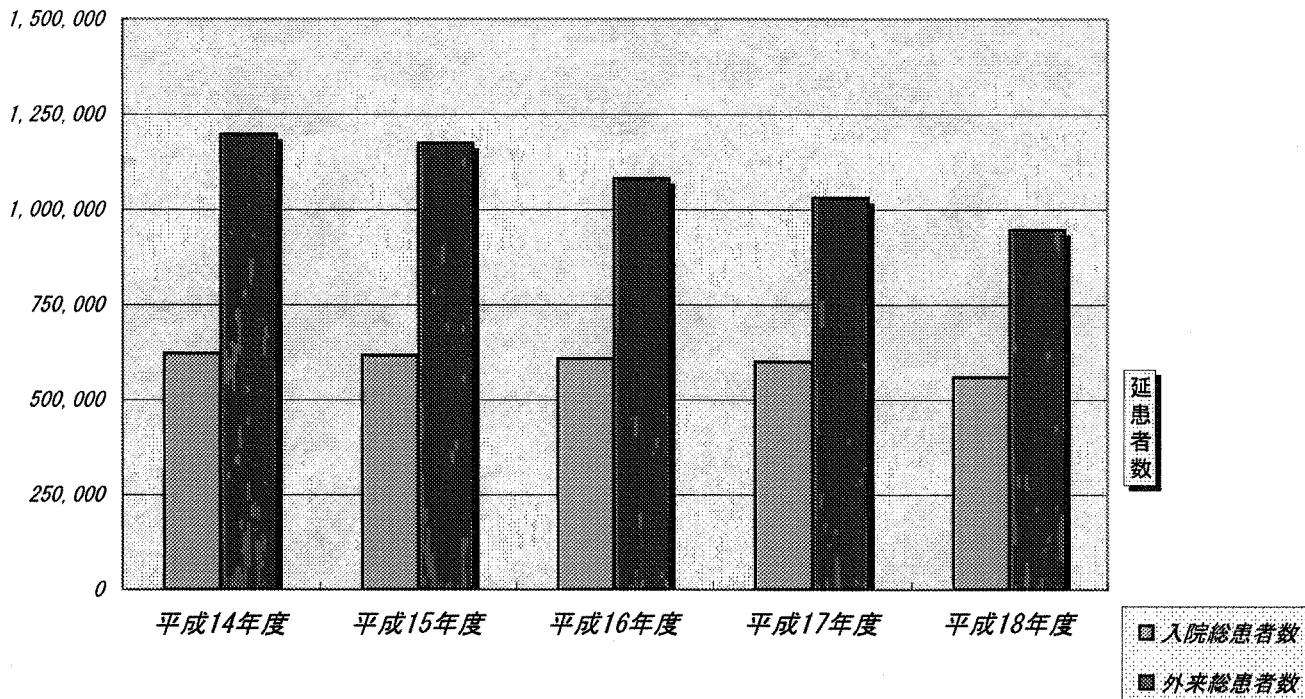

◆ グラフィック

月別延総患者数（人間ドック・健康診断を含む）の動向

単位：人

月別延総患者数

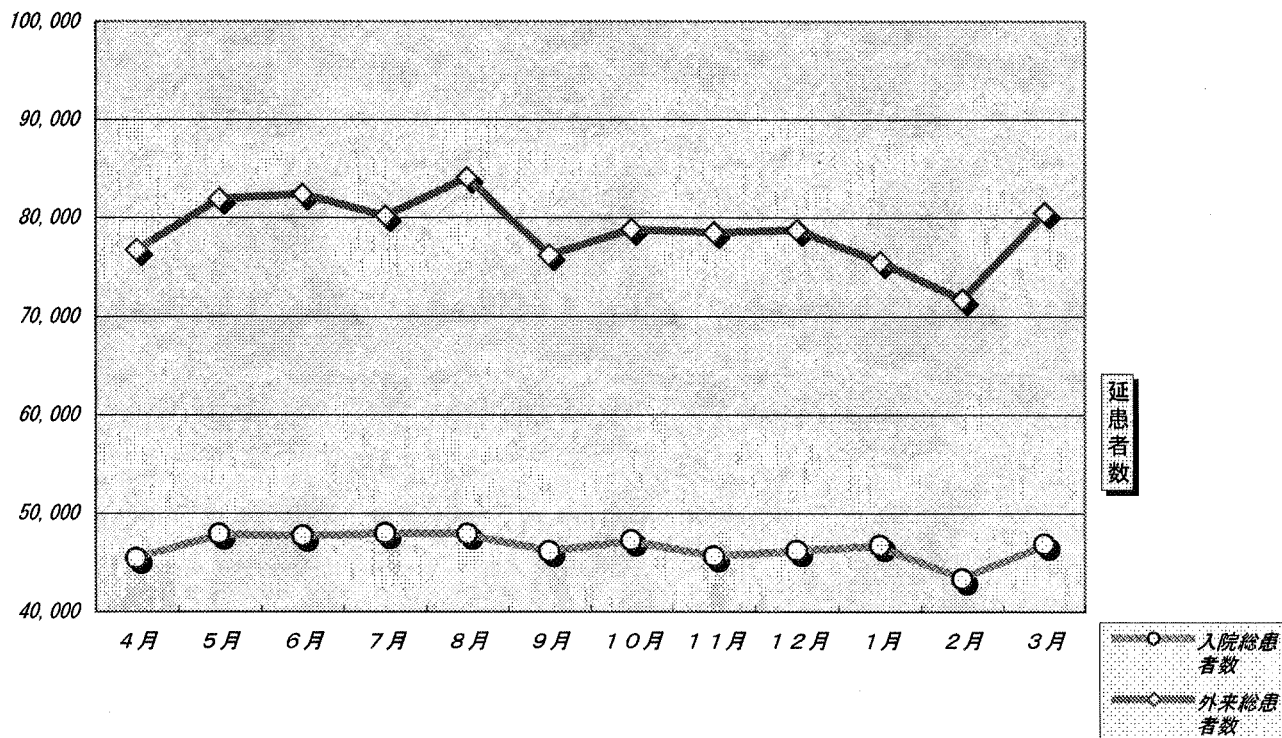

第4章 患者の状況

1. 患者数の推移

(1) 総患者数

② 1日当たり総患者数

コメント	◇ 平成18年度実績 → 入院患者数	1,531.92 人/日	外来患者数	3,859.90 人/日
	◇ 対前年度実績 → 入院患者数	-6.83 %の大幅減	外来患者数	-8.64 %の大幅減
	◇ ピーク月 → 入院患者数	6月	外来患者数	5月

◆ 付表4-1-1-1-②		年度別・月別1日当たり延総患者数（人間ドック・健康診断を含む）							単位：人	
区分	月	項目	平成14年度	平成15年度	平成16年度	平成17年度	平成18年度	5ヶ年平均	増減率 18/17	
	4月	入院	1,704.17	1,700.27	1,671.23	1,712.50	1,514.47	1,660.53	-11.56%	
		外来	5,039.90	4,670.14	4,411.00	4,313.50	3,837.65	4,461.80	-11.03%	
		計	6,744.07	6,370.41	6,082.23	6,026.00	5,352.12	6,122.32	-11.18%	
	5月	入院	1,676.45	1,737.23	1,613.71	1,658.55	1,545.26	1,646.24	-6.83%	
		外来	5,078.05	4,789.48	4,707.17	4,517.63	4,098.05	4,643.87	-9.29%	
		計	6,754.50	6,526.70	6,320.88	6,176.18	5,643.31	6,290.11	-8.63%	
	6月	入院	1,708.43	1,684.80	1,659.27	1,670.03	1,590.83	1,662.67	-4.74%	
		外来	4,888.90	4,676.67	4,262.09	4,108.14	3,747.59	4,323.18	-8.78%	
		計	6,597.33	6,361.47	5,921.36	5,778.17	5,338.42	5,985.85	-7.61%	
	7月	入院	1,734.81	1,683.90	1,648.19	1,647.90	1,547.84	1,652.53	-6.07%	
		外来	4,746.39	4,792.82	4,521.33	4,327.00	4,012.45	4,493.83	-7.27%	
		計	6,481.20	6,476.72	6,169.53	5,974.90	5,560.29	6,146.36	-6.94%	
	8月	入院	1,702.32	1,650.13	1,606.29	1,630.32	1,545.23	1,626.86	-5.22%	
		外来	4,593.45	4,581.38	4,150.23	4,014.87	3,657.35	4,189.47	-8.90%	
		計	6,295.78	6,231.51	5,756.52	5,645.19	5,202.57	5,816.33	-7.84%	
	9月	入院	1,620.70	1,671.37	1,644.43	1,621.97	1,538.53	1,619.40	-5.14%	
		外来	4,960.84	4,910.45	4,434.65	4,188.90	3,811.65	4,456.25	-9.01%	
		計	6,581.54	6,581.82	6,079.08	5,810.87	5,350.18	6,075.65	-7.93%	
	10月	入院	1,683.13	1,681.29	1,693.65	1,624.52	1,524.90	1,641.50	-6.13%	
		外来	4,728.45	4,739.41	4,339.20	4,212.70	3,754.24	4,363.52	-10.88%	
		計	6,411.58	6,420.70	6,032.85	5,837.22	5,279.14	6,005.02	-9.56%	
	11月	入院	1,716.17	1,693.37	1,699.83	1,645.20	1,520.27	1,654.97	-7.59%	
		外来	4,809.70	4,920.06	4,546.15	4,279.30	3,925.35	4,487.46	-8.27%	
		計	6,525.87	6,613.42	6,245.98	5,924.50	5,445.62	6,142.43	-8.08%	
	12月	入院	1,673.90	1,640.32	1,665.87	1,626.77	1,491.10	1,619.59	-8.34%	
		外来	5,103.37	5,145.95	4,712.21	4,410.58	3,940.35	4,654.97	-10.66%	
		計	6,777.27	6,786.27	6,378.08	6,037.35	5,431.45	6,274.56	-10.04%	
	1月	入院	1,680.81	1,661.71	1,632.58	1,598.74	1,507.16	1,616.20	-5.73%	
		外来	4,993.95	4,907.00	4,571.84	4,365.84	3,975.89	4,562.91	-8.93%	
		計	6,674.75	6,568.71	6,204.42	5,964.58	5,483.06	6,179.11	-8.07%	
	2月	入院	1,777.07	1,739.97	1,752.89	1,655.96	1,547.75	1,695.05	-6.53%	
		外来	4,822.11	4,810.63	4,380.26	3,986.00	3,774.00	4,350.76	-5.32%	
		計	6,599.18	6,550.60	6,133.16	5,641.96	5,321.75	6,045.81	-5.68%	
	3月	入院	1,742.61	1,701.35	1,738.48	1,641.48	1,512.45	1,667.28	-7.86%	
		外来	4,967.65	4,453.57	4,478.32	4,065.95	3,833.90	4,354.36	-5.71%	
		計	6,710.26	6,154.92	6,216.80	5,707.44	5,346.36	6,021.64	-6.33%	
年平均		入院	1,701.25	1,686.85	1,668.18	1,644.21	1,531.92	1,646.50	-6.83%	
		外来	4,888.88	4,773.94	4,452.36	4,225.03	3,859.90	4,440.45	-8.64%	
		計	6,590.13	6,460.79	6,120.54	5,869.23	5,391.82	6,086.96	-8.13%	
入院外来 比率		入院	25.82%	26.11%	27.26%	28.01%	28.41%	—	—	
		外来	74.18%	73.89%	72.74%	71.99%	71.59%	—	—	

第4章 患者の状況

1. 患者数の推移

(1) 総患者数

② 1日当たり総患者数

◆ グラフ

1日当たり入院総患者数（人間ドック・健康診断を含む）の年度別・月別推移

1日当たり入院総患者数

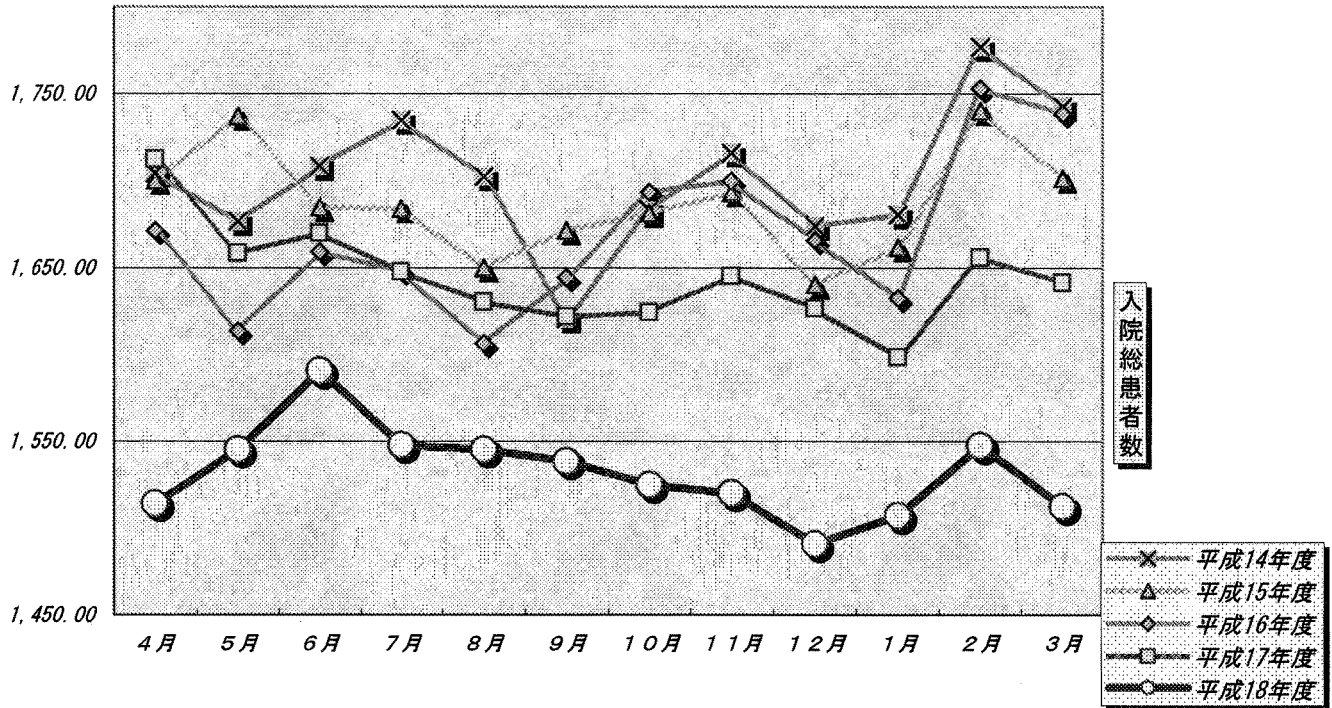

◆ グラフィック

1日当たり外来総患者数（人間ドック・健康診断を含む）の年度別・月別推移

1日当たり外来総患者数

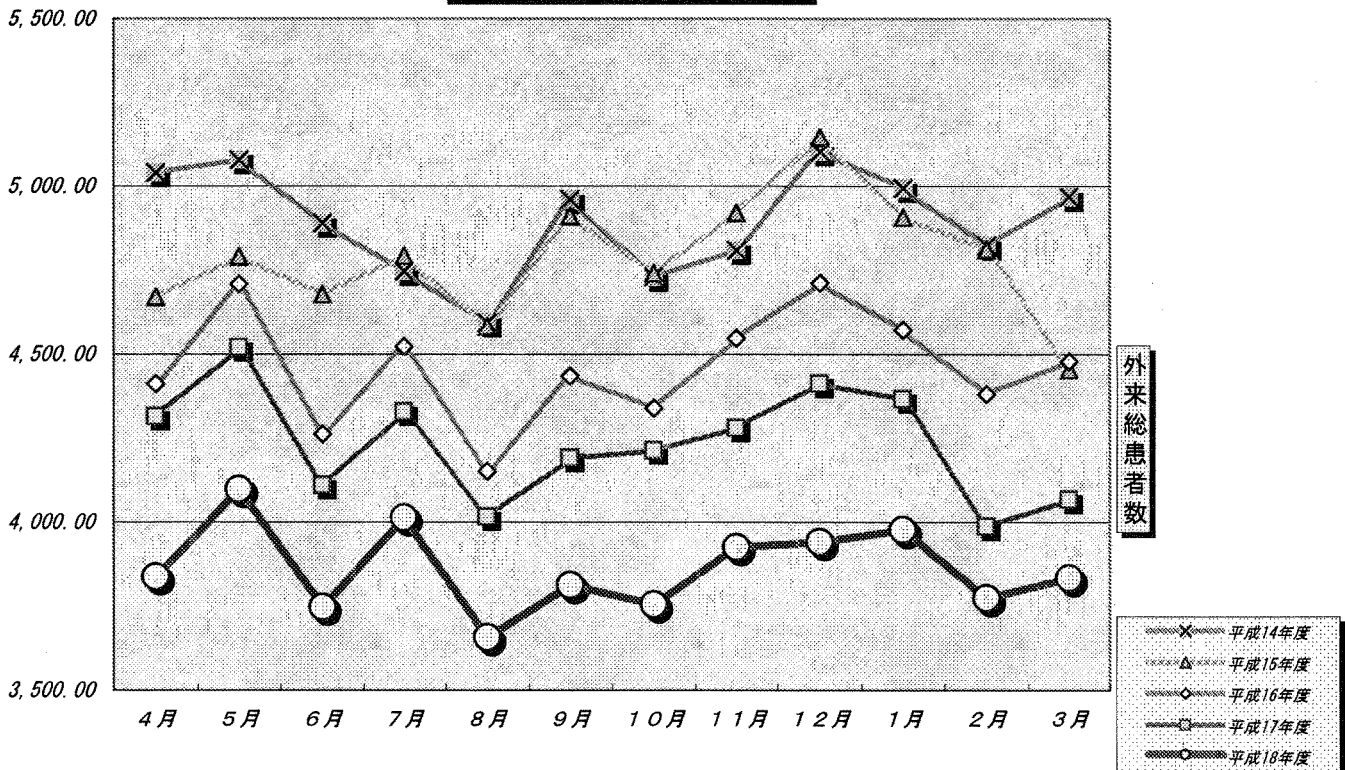

第4章 患者の状況

1. 患者数の推移

(2) 純患者数

① 延純患者数

コメント	◇ 平成18年度実績 → 入院患者数	559,152 人	外来患者数	923,996 人
	◇ 対前年度実績 → 入院患者数	-6.83 %の大幅減	外来患者数	-8.45 %の大幅減
	◇ ピーク月 → 入院患者数	7月	外来患者数	8月

◆ 付表4-1-2-①			年度別・月別延純患者数 (人間ドック・健康診断を除く)						単位: 人	
区分	月	項目	平成14年度	平成15年度	平成16年度	平成17年度	平成18年度		増減率 18/17	
							実績	季節指数		
4月	入院		51,125	51,008	50,137	51,375	45,434	8.13	-11.56%	
	外来		103,948	96,268	90,969	84,731	75,207	8.14	-11.24%	
	計		155,073	147,276	141,106	136,106	120,641	8.13	-11.36%	
5月	入院		51,970	53,854	50,025	51,415	47,903	8.57	-6.83%	
	外来		104,600	98,604	83,154	84,212	80,187	8.68	-4.78%	
	計		156,570	152,458	133,179	135,627	128,090	8.64	-5.56%	
6月	入院		51,253	50,544	49,778	50,101	47,725	8.54	-4.74%	
	外来		95,742	96,096	91,919	88,542	80,454	8.71	-9.13%	
	計		146,995	146,640	141,697	138,643	128,179	8.64	-7.55%	
7月	入院		53,779	52,201	51,094	51,085	47,983	8.58	-6.07%	
	外来		106,762	103,139	93,045	84,763	78,405	8.49	-7.50%	
	計		160,541	155,340	144,139	135,848	126,388	8.52	-6.96%	
8月	入院		52,772	51,154	49,795	50,540	47,902	8.57	-5.22%	
	外来		98,879	94,080	89,375	90,401	82,101	8.89	-9.18%	
	計		151,651	145,234	139,170	140,941	130,003	8.77	-7.76%	
9月	入院		48,621	50,141	49,333	48,659	46,156	8.25	-5.14%	
	外来		92,144	95,910	86,911	82,123	74,450	8.06	-9.34%	
	計		140,765	146,051	136,244	130,782	120,606	8.13	-7.78%	
10月	入院		52,177	52,120	52,503	50,360	47,272	8.45	-6.13%	
	外来		101,788	101,955	85,051	82,445	76,901	8.32	-6.72%	
	計		153,965	154,075	137,554	132,805	124,173	8.37	-6.50%	
11月	入院		51,485	50,801	50,995	49,356	45,608	8.16	-7.59%	
	外来		94,091	86,489	89,144	83,709	76,619	8.29	-8.47%	
	計		145,576	137,290	140,139	133,065	122,227	8.24	-8.14%	
12月	入院		51,891	50,850	51,642	50,430	46,224	8.27	-8.34%	
	外来		94,618	95,280	87,445	81,429	76,760	8.31	-5.73%	
	計		146,509	146,130	139,087	131,859	122,984	8.29	-6.73%	
1月	入院		52,105	51,513	50,610	49,561	46,722	8.36	-5.73%	
	外来		93,032	91,267	85,230	81,165	73,918	8.00	-8.93%	
	計		145,137	142,780	135,840	130,726	120,640	8.13	-7.72%	
2月	入院		49,758	50,459	49,081	46,367	43,337	7.75	-6.53%	
	外来		89,912	89,625	81,696	78,101	70,108	7.59	-10.23%	
	計		139,670	140,084	130,777	124,468	113,445	7.65	-8.86%	
3月	入院		54,021	52,742	53,893	50,886	46,886	8.39	-7.86%	
	外来		97,433	100,639	96,929	87,646	78,886	8.54	-9.99%	
	計		151,454	153,381	150,822	138,532	125,772	8.48	-9.21%	
年間合計	入院		620,957	617,387	608,886	600,135	559,152	100.00	-6.83%	
	外来		1,172,949	1,149,352	1,060,868	1,009,267	923,996	100.00	-8.45%	
	計		1,793,906	1,766,739	1,669,754	1,609,402	1,483,148	100.00	-7.84%	
入院外来 比率	入院		34.61%	34.95%	36.47%	37.29%	37.70%	—	—	
	外来		65.39%	65.05%	63.53%	62.71%	62.30%	—	—	

第4章 患者の状況

1. 患者数の推移

(2) 純患者数

① 延純患者数

◆ グラフ

純患者数（人間ドック・健康診断を除く）の年度別推移

単位：人

年延純患者数の年度別推移

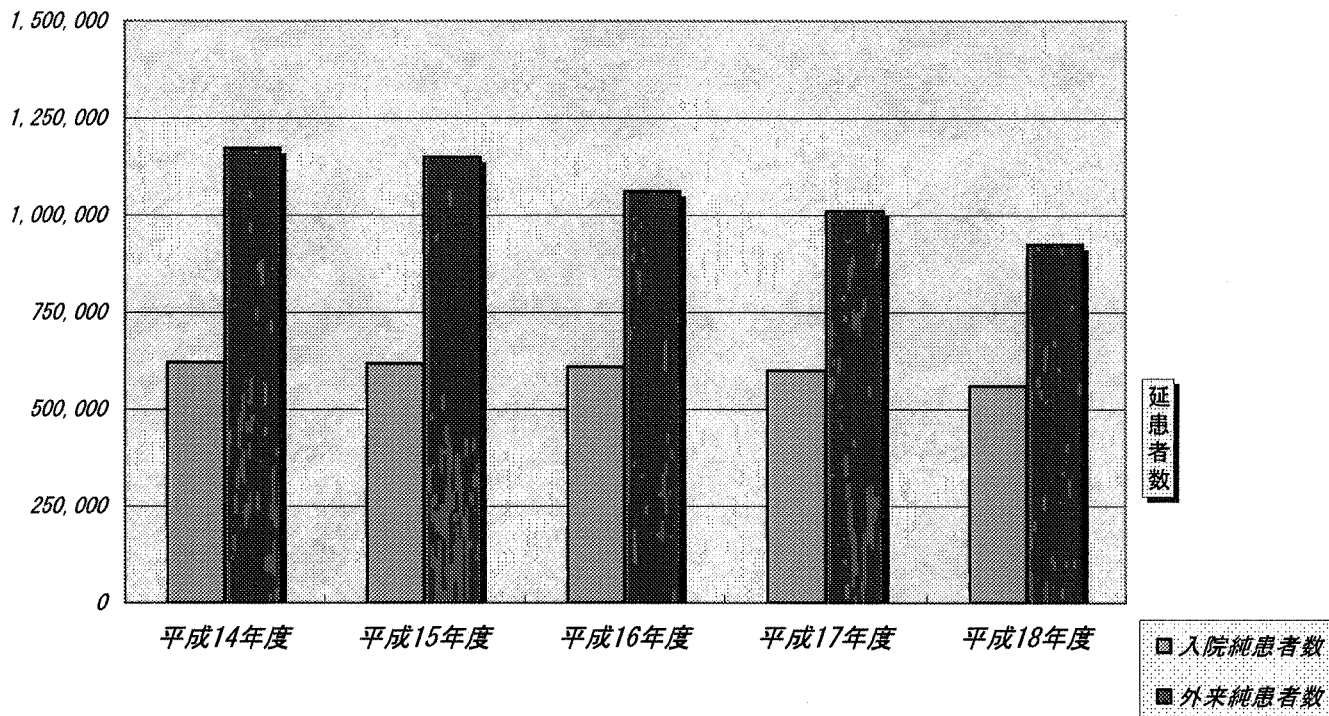

◆ グラフィック

月別純患者数（人間ドック・健康診断を除く）の動向

単位：人

月別延純患者数

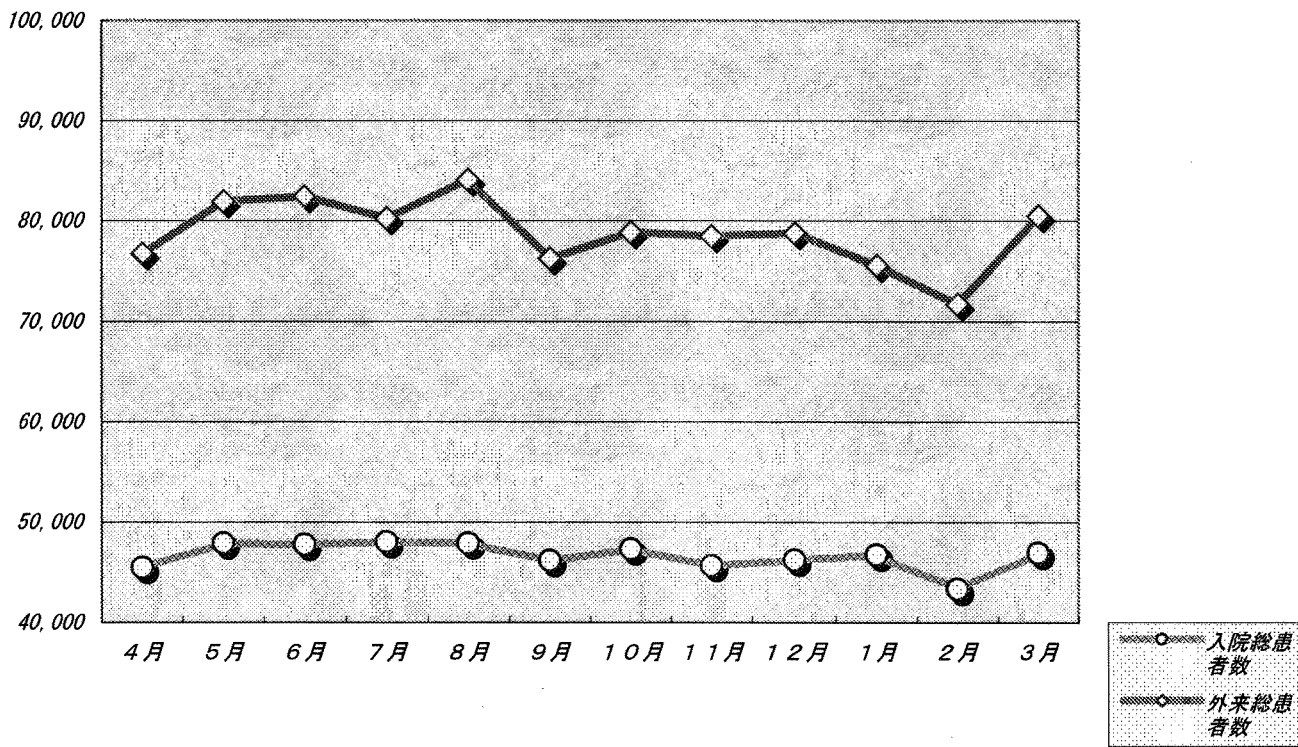

第4章 患者の状況

1. 患者数の推移

(2) 純患者数

② 1日当たり純患者数

コメント	◇ 平成18年度実績 → 入院患者数	1,531.92 人/日	外来患者数	3,771.41 人/日
	◇ 対前年度実績 → 入院患者数	-8.17 %の大幅減	外来患者数	-13.61 %の大幅減
	◇ ピーク月 → 入院患者数	6月	外来患者数	5月

◆ 付表4-1-2-②			年度別・月別1日当たり純患者数(人間ドック・健康診断を除く)						単位:人	
区分	月	項目	平成14年度	平成15年度	平成16年度	平成17年度	平成18年度	5ヶ年平均	増減率 18/17	
4月		入院	1,704.17	1,700.27	1,671.23	1,712.50	1,514.47	1,660.53	-9.38%	
		外来	4,949.90	4,584.19	4,548.45	4,236.55	3,760.35	4,379.83	-17.33%	
		計	6,654.07	6,284.46	6,219.68	5,949.05	5,274.82	6,040.36	-15.19%	
5月		入院	1,676.45	1,737.23	1,613.71	1,658.55	1,545.26	1,646.24	-4.24%	
		外来	4,980.95	5,478.00	4,376.53	4,210.60	4,009.35	4,553.10	-8.39%	
		計	6,657.40	7,215.23	5,990.24	5,869.15	5,554.61	6,199.34	-7.27%	
6月		入院	1,708.43	1,684.80	1,659.27	1,670.03	1,590.83	1,662.67	-4.12%	
		外来	4,559.14	4,368.00	4,178.14	4,024.64	3,657.00	4,231.34	-12.47%	
		計	6,267.58	6,052.80	5,837.40	5,694.67	5,247.83	5,894.01	-10.10%	
7月		入院	1,734.81	1,683.90	1,648.19	1,647.90	1,547.84	1,652.53	-6.09%	
		外来	4,852.82	4,911.38	4,652.25	4,238.15	3,920.25	4,397.30	-15.73%	
		計	6,587.62	6,595.28	6,300.44	5,886.05	5,468.09	6,049.83	-13.21%	
8月		入院	1,702.32	1,650.13	1,606.29	1,630.32	1,545.23	1,626.86	-3.80%	
		外来	4,708.52	4,276.36	3,885.87	3,930.48	3,569.61	4,097.62	-8.14%	
		計	6,410.85	5,926.49	5,492.16	5,560.80	5,114.83	5,724.48	-6.87%	
9月		入院	1,620.70	1,671.37	1,644.43	1,621.97	1,538.53	1,619.40	-6.44%	
		外来	4,607.20	4,795.50	4,345.55	4,106.15	3,722.50	4,358.97	-14.34%	
		計	6,227.90	6,466.87	5,989.98	5,728.12	5,261.03	5,978.37	-12.17%	
10月		入院	1,683.13	1,681.29	1,693.65	1,624.52	1,524.90	1,641.50	-9.96%	
		外来	4,626.73	5,097.75	4,252.55	3,925.95	3,661.95	4,268.00	-13.89%	
		計	6,309.86	6,779.04	5,946.20	5,550.47	5,186.86	5,909.50	-12.77%	
11月		入院	1,716.17	1,693.37	1,699.83	1,645.20	1,520.27	1,654.97	-10.56%	
		外来	5,227.28	4,324.45	4,457.20	4,185.45	3,830.95	4,388.29	-14.05%	
		計	6,943.44	6,017.82	6,157.03	5,830.65	5,351.22	6,043.25	-13.09%	
12月		入院	1,673.90	1,640.32	1,665.87	1,626.77	1,491.10	1,619.59	-10.49%	
		外来	4,979.89	5,014.74	4,602.37	4,071.45	3,838.00	4,536.79	-16.61%	
		計	6,653.80	6,655.06	6,268.24	5,698.22	5,329.10	6,156.39	-14.98%	
1月		入院	1,680.81	1,661.71	1,632.58	1,598.74	1,507.16	1,616.20	-7.68%	
		外来	4,896.42	4,803.53	4,485.79	4,271.84	3,890.42	4,469.60	-13.27%	
		計	6,577.23	6,465.24	6,118.37	5,870.58	5,397.58	6,085.80	-11.78%	
2月		入院	1,715.79	1,802.11	1,752.89	1,655.96	1,547.75	1,695.05	-11.70%	
		外来	4,732.21	4,717.11	4,084.80	4,110.58	3,689.89	4,265.02	-9.67%	
		計	6,448.00	6,519.21	5,837.69	5,766.54	5,237.64	5,960.07	-10.28%	
3月		入院	1,742.61	1,701.35	1,738.48	1,641.48	1,512.45	1,667.28	-13.00%	
		外来	4,236.22	4,574.50	4,405.86	4,173.62	3,756.48	4,273.45	-14.74%	
		計	5,978.83	6,275.85	6,144.35	5,815.10	5,268.93	5,940.73	-14.25%	
年平均		入院	1,701.25	1,686.85	1,668.18	1,644.21	1,531.92	1,646.50	-8.17%	
		外来	4,787.55	4,672.16	4,365.71	4,136.34	3,771.41	4,347.04	-13.61%	
		計	6,488.80	6,359.01	6,033.89	5,780.55	5,303.34	5,993.55	-12.11%	
入院外来 比率	入院 外来	入院	26.22%	26.53%	27.65%	28.44%	28.89%	-	-	
		外来	73.78%	73.47%	72.35%	71.56%	71.11%	-	-	

第4章 患者の状況

1. 患者数の推移

(2) 純患者数

② 1日当たり純患者数

◆ グラフ

1日当たり入院純患者数（人間ドック・健康診断を除く）の年度別・月別推移

1日当たり入院純患者数

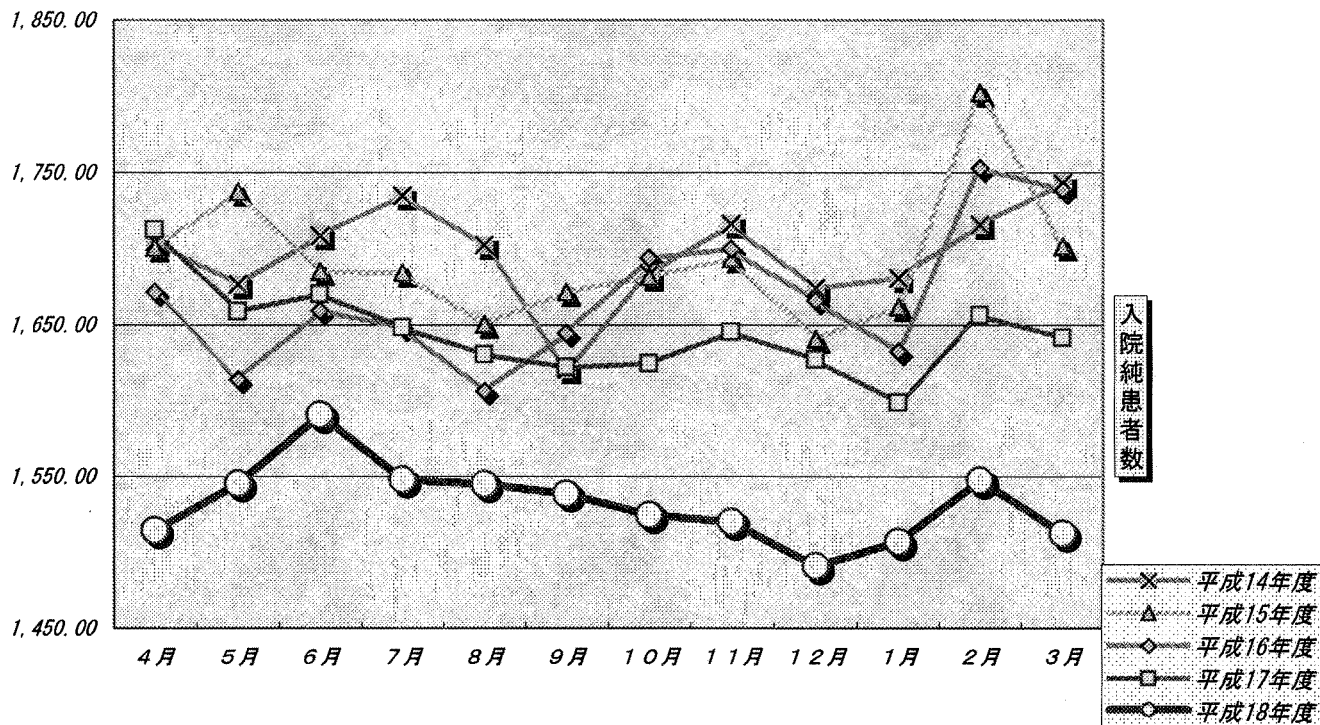

入院純患者数

- × 平成14年度
- △ 平成15年度
- ◇ 平成16年度
- 平成17年度
- 平成18年度

◆ グラフィック

1日当たり外来純患者数（人間ドック・健康診断を除く）の年度別・月別推移

1日当たり外来純患者数

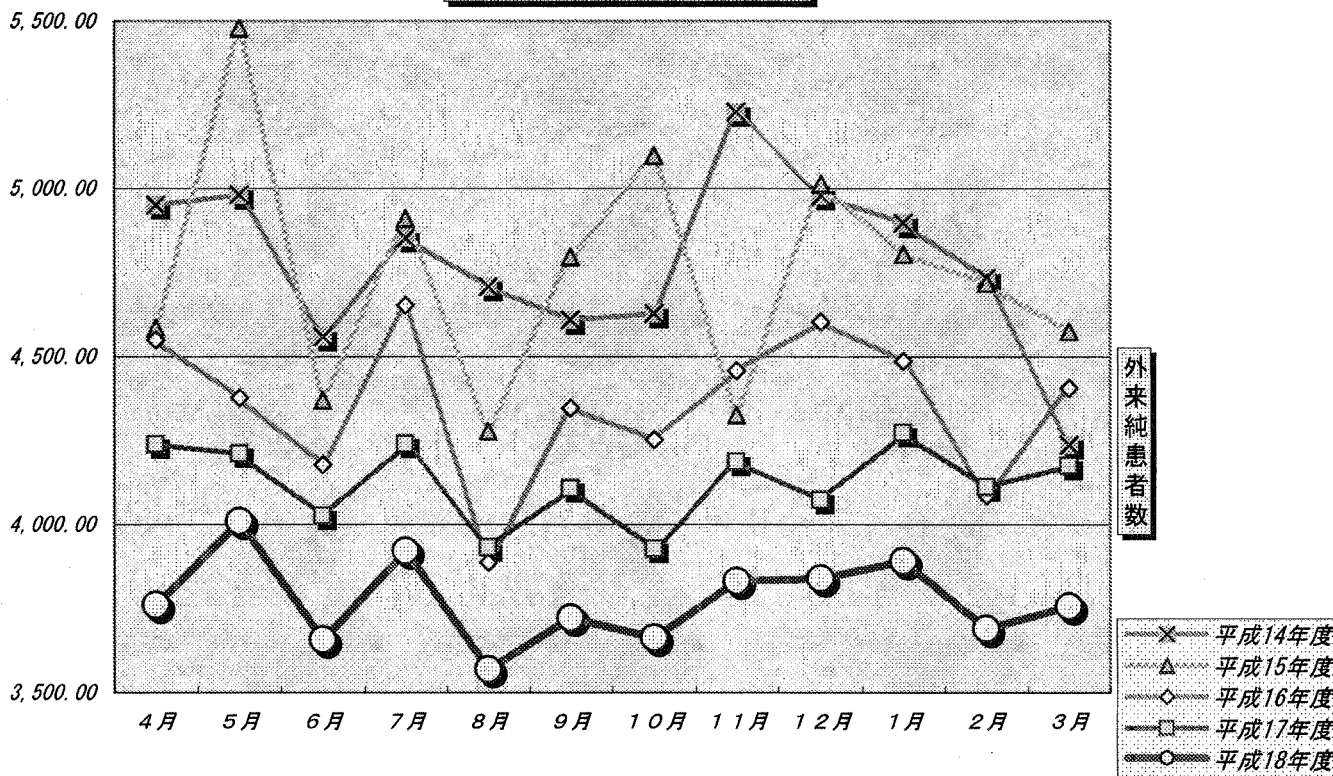

外来純患者数

- × 平成14年度
- △ 平成15年度
- ◇ 平成16年度
- 平成17年度
- 平成18年度

第4章 患者の状況

2. 月別・病院別患者数

(1) 月別・病院別総患者数

① 月別・病院別延総患者数

コメント		◆ 付表4-2-1 月別・病院別延総患者数(人間ドック・健康診断を含む) 単位:人						
区分	月	項目	中央	今治	三島	南宇和	新居浜	計
4月	入院		22,357	8,181	4,104	3,649	7,143	45,434
	外来		30,919	14,553	8,310	11,132	11,839	76,753
	計		53,276	22,734	12,414	14,781	18,982	122,187
5月	入院		23,857	8,561	3,801	4,034	7,650	47,903
	外来		33,530	15,047	8,947	11,957	12,480	81,961
	計		57,387	23,608	12,748	15,991	20,130	129,864
6月	入院		23,936	8,404	3,778	4,182	7,425	47,725
	外来		33,376	15,081	8,979	12,517	12,494	82,447
	計		57,312	23,485	12,757	16,699	19,919	130,172
7月	入院		24,234	8,674	3,590	4,073	7,412	47,983
	外来		32,635	15,182	8,233	12,273	11,926	80,249
	計		56,869	23,856	11,823	16,346	19,338	128,232
8月	入院		23,987	8,798	3,521	4,177	7,419	47,902
	外来		34,430	14,948	8,853	13,443	12,445	84,119
	計		58,417	23,746	12,374	17,620	19,864	132,021
9月	入院		23,027	8,067	3,782	4,293	6,987	46,156
	外来		31,510	13,993	8,053	11,487	11,190	76,233
	計		54,537	22,060	11,835	15,780	18,177	122,389
10月	入院		23,616	8,809	3,162	4,681	7,004	47,272
	外来		31,990	14,956	8,203	12,119	11,571	78,839
	計		55,606	23,765	11,365	16,800	18,575	126,111
11月	入院		22,925	8,276	3,592	4,283	6,532	45,608
	外来		31,970	14,386	8,349	11,813	11,989	78,507
	計		54,895	22,662	11,941	16,096	18,521	124,115
12月	入院		23,253	8,056	3,450	4,297	7,168	46,224
	外来		32,041	14,377	9,072	11,728	11,589	78,807
	計		55,294	22,433	12,522	16,025	18,757	125,031
1月	入院		23,597	8,210	3,513	3,986	7,416	46,722
	外来		30,739	14,188	7,862	11,233	11,520	75,542
	計		54,336	22,398	11,375	15,219	18,936	122,264
2月	入院		21,770	7,258	3,577	3,864	6,868	43,337
	外来		29,867	13,145	7,336	10,971	10,387	71,706
	計		51,637	20,403	10,913	14,835	17,255	115,043
3月	入院		24,391	8,121	3,617	4,035	6,722	46,886
	外来		33,765	14,453	8,324	11,773	12,197	80,512
	計		58,156	22,574	11,941	15,808	18,919	127,398
年間合計	入院		280,950	99,415	43,487	49,554	85,746	559,152
	外来		386,772	174,309	100,521	142,446	141,627	945,675
	計		667,722	273,724	144,008	192,000	227,373	1,504,827
病院別 構成比	入院		50.25%	17.78%	7.78%	8.86%	15.34%	100.00%
	外来		40.90%	18.43%	10.63%	15.06%	14.98%	100.00%

第4章 患者の状況

2. 月別・病院別患者数

(1) 月別・病院別総患者数

② 月別・病院別1日当たり総患者数

コメント

◆ 付表4-2-2

月別・病院別1日当たり総患者数（人間ドック・健康診断を含む）

単位：人

区分	月	項目	中央	今治	三島	南宇和	新居浜	計
4月		入院	745.23	272.70	136.80	121.63	238.10	1,514.47
		外来	1,545.95	727.65	415.50	556.60	591.95	3,837.65
		計	2,291.18	1,000.35	552.30	678.23	830.05	5,352.12
5月		入院	769.58	276.16	122.61	130.13	246.77	1,545.26
		外来	1,676.50	752.35	447.35	597.85	624.00	4,098.05
		計	2,446.08	1,028.51	569.96	727.98	870.77	5,643.31
6月		入院	797.87	280.13	125.93	139.40	247.50	1,590.83
		外来	1,517.09	685.50	408.14	568.95	567.91	3,747.59
		計	2,314.96	965.63	534.07	708.35	815.41	5,338.42
7月		入院	781.74	279.81	115.81	131.39	239.10	1,547.84
		外来	1,631.75	759.10	411.65	613.65	596.30	4,012.45
		計	2,413.49	1,038.91	527.46	745.04	835.40	5,560.29
8月		入院	773.77	283.81	113.58	134.74	239.32	1,545.23
		外来	1,496.96	649.91	384.91	584.48	541.09	3,657.35
		計	2,270.73	933.72	498.49	719.22	780.41	5,202.57
9月		入院	767.57	268.90	126.07	143.10	232.90	1,538.53
		外来	1,575.50	699.65	402.65	574.35	559.50	3,811.65
		計	2,343.07	968.55	528.72	717.45	792.40	5,350.18
10月		入院	761.81	284.16	102.00	151.00	225.94	1,524.90
		外来	1,523.33	712.19	390.62	577.10	551.00	3,754.24
		計	2,285.14	996.35	492.62	728.10	776.94	5,279.14
11月		入院	764.17	275.87	119.73	142.77	217.73	1,520.27
		外来	1,598.50	719.30	417.45	590.65	599.45	3,925.35
		計	2,362.67	995.17	537.18	733.42	817.18	5,445.62
12月		入院	750.10	259.87	111.29	138.61	231.23	1,491.10
		外来	1,602.05	718.85	453.60	586.40	579.45	3,940.35
		計	2,352.15	978.72	564.89	725.01	810.68	5,431.45
1月		入院	761.19	264.84	113.32	128.58	239.23	1,507.16
		外来	1,617.84	746.74	413.79	591.21	606.32	3,975.89
		計	2,379.04	1,011.58	527.11	719.79	845.54	5,483.06
2月		入院	777.50	259.21	127.75	138.00	245.29	1,547.75
		外来	1,571.95	691.84	386.11	577.42	546.68	3,774.00
		計	2,349.45	951.06	513.86	715.42	791.97	5,321.75
3月		入院	786.81	261.97	116.68	130.16	216.84	1,512.45
		外来	1,607.86	688.24	396.38	560.62	580.81	3,833.90
		計	2,394.66	950.21	513.06	690.78	797.65	5,346.36
年平均		入院	769.73	272.37	119.14	135.76	234.92	1,531.92
		外来	1,578.66	711.47	410.29	581.41	578.07	3,859.90
		計	2,348.39	983.84	529.43	717.18	812.99	5,391.82
入院外来 比率		入院	32.78%	27.68%	22.50%	18.93%	28.90%	28.41%
		外来	67.22%	72.32%	77.50%	81.07%	71.10%	71.59%

第4章 患者の状況

2. 月別・病院別患者数

(2) 月別・病院別純患者数

① 月別・病院別延純患者数

コメント

◆ 付表4-2-3

月別・病院別延純患者数（人間ドック・健康診断を除く）

単位：人

区分	月	項目	中央	今治	三島	南宇和	新居浜	計
4月		入院	22,357	8,181	4,104	3,649	7,143	45,434
		外来	29,858	14,287	8,214	11,050	11,798	75,207
		計	52,215	22,468	12,318	14,699	18,941	120,641
5月		入院	23,857	8,561	3,801	4,034	7,650	47,903
		外来	32,246	14,732	8,904	11,885	12,420	80,187
		計	56,103	23,293	12,705	15,919	20,070	128,090
6月		入院	23,936	8,404	3,778	4,182	7,425	47,725
		外来	31,972	14,788	8,884	12,388	12,422	80,454
		計	55,908	23,192	12,662	16,570	19,847	128,179
7月		入院	24,234	8,674	3,590	4,073	7,412	47,983
		外来	31,394	14,875	8,115	12,167	11,854	78,405
		計	55,628	23,549	11,705	16,240	19,266	126,388
8月		入院	23,987	8,798	3,521	4,177	7,419	47,902
		外来	33,054	14,672	8,697	13,304	12,374	82,101
		計	57,041	23,470	12,218	17,481	19,793	130,003
9月		入院	23,027	8,067	3,782	4,293	6,987	46,156
		外来	30,342	13,687	7,943	11,376	11,102	74,450
		計	53,369	21,754	11,725	15,669	18,089	120,606
10月		入院	23,616	8,809	3,162	4,681	7,004	47,272
		外来	30,753	14,662	8,089	11,999	11,398	76,901
		計	54,369	23,471	11,251	16,680	18,402	124,173
11月		入院	22,925	8,276	3,592	4,283	6,532	45,608
		外来	30,822	14,122	8,086	11,687	11,902	76,619
		計	53,747	22,398	11,678	15,970	18,434	122,227
12月		入院	23,253	8,056	3,450	4,297	7,168	46,224
		外来	30,909	14,132	8,570	11,630	11,519	76,760
		計	54,162	22,188	12,020	15,927	18,687	122,984
1月		入院	23,597	8,210	3,513	3,986	7,416	46,722
		外来	29,610	13,940	7,762	11,126	11,480	73,918
		計	53,207	22,150	11,275	15,112	18,896	120,640
2月		入院	21,770	7,258	3,577	3,864	6,868	43,337
		外来	28,735	12,897	7,246	10,894	10,336	70,108
		計	50,505	20,155	10,823	14,758	17,204	113,445
3月		入院	24,391	8,121	3,617	4,035	6,722	46,886
		外来	32,635	14,180	8,231	11,682	12,158	78,886
		計	57,026	22,301	11,848	15,717	18,880	125,772
年間合計		入院	280,950	99,415	43,487	49,554	85,746	559,152
		外来	372,330	170,974	98,741	141,188	140,763	923,996
		計	653,280	270,389	142,228	190,742	226,509	1,483,148
病院別 構成比	入院	50.25%	17.78%	7.78%	8.86%	15.34%	100.00%	
	外来	40.30%	18.50%	10.69%	15.28%	15.23%	100.00%	

第4章 患者の状況

2. 月別・病院別患者数

(2) 月別・病院別純患者数

② 月別・病院別1日当たり純患者数

コメント		◆ 付表4-2-4 月別・病院別1日当たり純患者数(人間ドック・健康診断を除く) 単位:人						
区分	月	項目	中央	今治	三島	南宇和	新居浜	計
	4月	入院	745.23	272.70	136.80	121.63	238.10	1,514.47
		外来	1,492.90	714.35	410.70	552.50	589.90	3,760.35
		計	2,238.13	987.05	547.50	674.13	828.00	5,274.82
	5月	入院	769.58	276.16	122.61	130.13	246.77	1,545.26
		外来	1,612.30	736.60	445.20	594.25	621.00	4,009.35
		計	2,381.88	1,012.76	567.81	724.38	867.77	5,554.61
	6月	入院	797.87	280.13	125.93	139.40	247.50	1,590.83
		外来	1,453.27	672.18	403.82	563.09	564.64	3,657.00
		計	2,251.14	952.32	529.75	702.49	812.14	5,247.83
	7月	入院	781.74	279.81	115.81	131.39	239.10	1,547.84
		外来	1,569.70	743.75	405.75	608.35	592.70	3,920.25
		計	2,351.44	1,023.56	521.56	739.74	831.80	5,468.09
	8月	入院	773.77	283.81	113.58	134.74	239.32	1,545.23
		外来	1,437.13	637.91	378.13	578.43	538.00	3,569.61
		計	2,210.90	921.72	491.71	713.18	777.32	5,114.83
	9月	入院	767.57	268.90	126.07	143.10	232.90	1,538.53
		外来	1,517.10	684.35	397.15	568.80	555.10	3,722.50
		計	2,284.67	953.25	523.22	711.90	788.00	5,261.03
	10月	入院	761.81	284.16	102.00	151.00	225.94	1,524.90
		外来	1,464.43	698.19	385.19	571.38	542.76	3,661.95
		計	2,226.24	982.35	487.19	722.38	768.70	5,186.86
	11月	入院	764.17	275.87	119.73	142.77	217.73	1,520.27
		外来	1,541.10	706.10	404.30	584.35	595.10	3,830.95
		計	2,305.27	981.97	524.03	727.12	812.83	5,351.22
	12月	入院	750.10	259.87	111.29	138.61	231.23	1,491.10
		外来	1,545.45	706.60	428.50	581.50	575.95	3,838.00
		計	2,295.55	966.47	539.79	720.11	807.18	5,329.10
	1月	入院	761.19	264.84	113.32	128.58	239.23	1,507.16
		外来	1,558.42	733.68	408.53	585.58	604.21	3,890.42
		計	2,319.61	998.52	521.85	714.16	843.44	5,397.58
	2月	入院	777.50	259.21	127.75	138.00	245.29	1,547.75
		外来	1,512.37	678.79	381.37	573.37	544.00	3,689.89
		計	2,289.87	938.00	509.12	711.37	789.29	5,237.64
	3月	入院	786.81	261.97	116.68	130.16	216.84	1,512.45
		外来	1,554.05	675.24	391.95	556.29	578.95	3,756.48
		計	2,340.85	937.21	508.63	686.45	795.79	5,268.93
	年平均	入院	769.73	272.37	119.14	135.76	234.92	1,531.92
		外来	1,519.71	697.85	403.02	576.28	574.54	3,771.41
		計	2,289.44	970.22	522.17	712.04	809.46	5,303.34
入院外来比率	入院	33.62%	28.07%	22.82%	19.07%	29.02%	28.89%	
	外来	66.38%	71.93%	77.18%	80.93%	70.98%	71.11%	

第4章 患者の状況

3. 診療科別患者数

(1) 診療科別年間延総患者数

コメント		◆ 付表4-3-1 診療科別年間延総患者数(人間ドック・健康診断を含む) 単位:人								
区分	診療科名	年度	中央	今治	三島	南宇和	北宇和	新居浜	計	
入	内科	平成18年度	108,779	26,635	21,947	19,155	—	35,138	211,654	
		平成17年度	109,678	26,804	22,006	17,991	6,913	38,498	221,890	
		差	-899	-169	-59	1,164	-6,913	-3,360	-10,236	
	小児科	平成18年度	25,742	9,193	1,014	904			2,553	39,406
		平成17年度	27,127	8,554	1,034	848			2,126	39,689
		差	-1,385	639	-20	56			427	-283
	外科	平成18年度	41,374	14,111	3,763	8,948	—		14,629	82,825
		平成17年度	46,126	15,109	4,224	8,290	3,191		15,332	92,272
		差	-4,752	-998	-461	658	-3,191		-703	-9,447
	整形外科	平成18年度	24,657	10,685	10,965	7,105	—		11,376	64,788
		平成17年度	20,799	9,149	15,546	9,187	7,046		13,224	74,951
		差	3,858	1,536	-4,581	-2,082	-7,046		-1,848	-10,163
	形成外科	平成18年度	7,034							7,034
		平成17年度	7,158							7,158
		差	-124							-124
	脳神経外科	平成18年度	11,001	9,908	3,165	7,040			13,532	44,646
		平成17年度	11,992	10,359	5,046	3,480			14,443	45,320
		差	-991	-451	-1,881	3,560			-911	-674
心臓血管外科	平成18年度	11,691	1,688					3,893	17,272	
	平成17年度	8,733	1,902					4,666	15,301	
	差	2,958	-214					-773	1,971	
皮膚科	平成18年度	5,023			1,393			922	7,338	
	平成17年度	5,333			2,461			1,171	8,965	
	差	-310			-1,068			-249	-1,627	
泌尿器科	平成18年度	12,091	3,974	2,633	3,297	—		2,124	24,119	
	平成17年度	12,253	4,072	2,011	5,288	716		2,632	26,972	
	差	-162	-98	622	-1,991	-716		-508	-2,853	
産婦人科	平成18年度	17,507	8,133		839				26,479	
	平成17年度	17,907	9,604		711				28,222	
	差	-400	-1,471		128				-1,743	
眼科	平成18年度	6,296			484				6,780	
	平成17年度	7,059			1,529				8,588	
	差	-763			-1,045				-1,808	
耳鼻咽喉科	平成18年度	6,670	2,045		385			1,435	10,535	
	平成17年度	6,767	2,197		689			1,516	11,169	
	差	-97	-152		-304			-81	-634	
放射線科	平成18年度	529	50		4			1	584	
	平成17年度	957	6		2				965	
	差	-428	44		2			1	-381	
麻酔科	平成18年度	2,554						143	2,697	
	平成17年度	2,505	3					537	3,045	
	差	49	-3					-394	-348	
歯科	平成18年度	2							2	
	平成17年度	11							11	
	差	-9							-9	
精神科	平成18年度		12,993						12,993	
	平成17年度		15,617						15,617	
	差		-2,624						-2,624	
合計	平成18年度	280,950	99,415	43,487	49,554	—		85,746	559,152	
	平成17年度	284,405	103,376	49,867	50,476	17,866		94,145	600,135	
	差	-3,455	-3,961	-6,380	-922	-17,866		-8,399	-40,983	

第4章 患者の状況

3. 診療科別患者数

(1) 診療科別年間延総患者数

コメント		◆ 付表4-3-1 診療科別年間延総患者数（人間ドック・健康診断を含む）続き 単位：人								
区分	診療科名	年度	中央	今治	三島	南宇和	北宇和	新居浜	計	
外	内科	平成18年度	144,142	53,918	33,689	40,104	—	49,322	321,175	
		平成17年度	142,767	58,102	37,489	39,135	14,073	48,486	340,052	
		差	1,375	-4,184	-3,800	969	-14,073	836	-18,877	
	小児科	平成18年度	19,899	20,819	15,361	10,807			17,697	84,583
		平成17年度	20,039	17,753	14,293	9,861			16,914	78,860
		差	-140	3,066	1,068	946			783	5,723
	外科	平成18年度	24,483	14,591	5,958	8,295	—		6,961	60,288
		平成17年度	26,967	15,554	6,067	8,402	4,112		7,123	68,225
		差	-2,484	-963	-109	-107	-4,112		-162	-7,937
	整形外科	平成18年度	22,675	16,954	28,093	17,688	—		16,342	101,752
		平成17年度	22,305	20,376	30,652	20,465	17,591		18,190	129,579
		差	370	-3,422	-2,559	-2,777	-17,591		-1,848	-27,827
	形成外科	平成18年度	6,808							6,808
		平成17年度	7,605							7,605
		差	-797							-797
	脳神経外科	平成18年度	8,290	9,712	6,905	11,208			15,890	52,005
		平成17年度	8,635	10,724	7,981	10,287			17,293	54,920
		差	-345	-1,012	-1,076	921			-1,403	-2,915
	心臓血管外科	平成18年度	9,255	1,494					4,529	15,278
		平成17年度	8,270	1,786					4,384	14,440
差		985	-292					145	838	
皮膚科	平成18年度	19,270			9,057			7,635	35,962	
	平成17年度	20,029			9,425			8,152	37,606	
	差	-759			-368			-517	-1,644	
泌尿器科	平成18年度	31,474	11,817	9,031	16,451	—		11,861	80,634	
	平成17年度	32,626	12,294	5,796	15,542	4,471		12,696	83,425	
	差	-1,152	-477	3,235	909	-4,471		-835	-2,791	
産婦人科	平成18年度	30,565	17,781		2,373				50,719	
	平成17年度	35,263	17,333		2,452				55,048	
	差	-4,698	448		-79				-4,329	
眼科	平成18年度	24,628		220	17,016				41,864	
	平成17年度	27,563		300	21,109				48,972	
	差	-2,935		-80	-4,093				-7,108	
耳鼻咽喉科	平成18年度	12,076	9,873		9,307			10,926	42,182	
	平成17年度	12,290	10,141		9,476			11,017	42,924	
	差	-214	-268		-169			-91	-742	
放射線科	平成18年度	8,253	852	311	140			268	9,824	
	平成17年度	15,453	874	362	127			297	17,113	
	差	-7,200	-22	-51	13			-29	-7,289	
麻酔科	平成18年度	4,133	1,398	953				196	6,680	
	平成17年度	3,813	1,306	726				745	6,590	
	差	320	92	227				-549	90	
歯科	平成18年度	13,868							13,868	
	平成17年度	14,959							14,959	
	差	-1,091							-1,091	
精神科	平成18年度	6,953	15,100						22,053	
	平成17年度	6,404	24,185						30,589	
	差	549	-9,085						-8,536	
合計	平成18年度	386,772	174,309	100,521	142,446	—		141,627	945,675	
	平成17年度	404,988	190,428	103,666	146,281	40,247		145,297	1,030,907	
	差	-18,216	-16,119	-3,145	-3,835	-40,247		-3,670	-85,232	

来

第4章 患者の状況

3. 診療科別患者数

(2) 診療科別年間延純患者数

コメント

◆ 付表4-3-2 診療科別年間延純患者数（人間ドック・健康診断を除く）続き 単位：人

区分	診療科名	年度	中央	今治	三島	南宇和	北宇和	新居浜	計
外	内科	平成18年度	140,531	53,389	33,326	39,898	—	48,829	315,973
		平成17年度	138,875	57,532	37,054	38,980	13,459	47,957	333,857
		差	1,656	-4,143	-3,728	918	-13,459	872	-17,884
	小児科	平成18年度	19,065	20,480	13,959	10,605		17,407	81,516
		平成17年度	19,325	17,434	13,060	9,671		16,759	76,249
		差	-260	3,046	899	934		648	5,267
	外科	平成18年度	24,478	14,591	5,958	8,295	—	6,961	60,283
		平成17年度	26,959	15,554	6,067	8,401	4,112	7,123	68,216
		差	-2,481	-963	-109	-106	-4,112	-162	-7,933
	整形外科	平成18年度	22,674	16,954	28,093	17,511	—	16,342	101,574
		平成17年度	22,302	20,376	30,650	20,330	17,591	18,190	129,439
		差	372	-3,422	-2,557	-2,819	-17,591	-1,848	-27,865
	形成外科	平成18年度	6,808						6,808
		平成17年度	7,605						7,605
		差	-797						-797
	脳神経外科	平成18年度	8,285	9,712	6,890	11,207		15,809	51,903
		平成17年度	8,635	10,724	7,951	10,287		17,204	54,801
		差	-350	-1,012	-1,061	920		-1,395	-2,898
	心臓血管外科	平成18年度	9,255	1,494				4,529	15,278
		平成17年度	8,264	1,786				4,384	14,434
差		991	-292				145	844	
皮膚科	平成18年度	19,270			9,057		7,635	35,962	
	平成17年度	20,029			9,425		8,152	37,606	
	差	-759			-368		-517	-1,644	
泌尿器科	平成18年度	31,473	11,817	9,031	16,450	—	11,861	80,632	
	平成17年度	32,626	12,294	5,796	15,542	4,471	12,696	83,425	
	差	-1,153	-477	3,235	908	-4,471	-835	-2,793	
産婦人科	平成18年度	21,388	15,314		1,702			38,404	
	平成17年度	25,739	14,944		1,806			42,489	
	差	-4,351	370		-104			-4,085	
眼科	平成18年度	24,628		220	17,016			41,864	
	平成17年度	27,563		300	21,108			48,971	
	差	-2,935		-80	-4,092			-7,107	
耳鼻咽喉科	平成18年度	12,076	9,873		9,307		10,926	42,182	
	平成17年度	12,290	10,141		9,476		11,017	42,924	
	差	-214	-268		-169		-91	-742	
放射線科	平成18年度	8,253	852	311	140		268	9,824	
	平成17年度	15,453	874	362	127		297	17,113	
	差	-7,200	-22	-51	13		-29	-7,289	
麻酔科	平成18年度	4,133	1,398	953			196	6,680	
	平成17年度	3,813	1,306	726			745	6,590	
	差	320	92	227			-549	90	
歯科	平成18年度	13,868						13,868	
	平成17年度	14,959						14,959	
	差	-1,091						-1,091	
精神科	平成18年度	6,145	15,100					21,245	
	平成17年度	6,404	24,185					30,589	
	差	-259	-9,085					-9,344	
合計	平成18年度	372,330	170,974	98,741	141,188	—	140,763	923,996	
	平成17年度	390,841	187,150	101,966	145,153	39,633	144,524	1,009,267	
	差	-18,511	-16,176	-3,225	-3,965	-39,633	-3,761	-85,271	

第4章 患者の状況

4. 診療科別1日当たり患者数

(1) 診療科別1日当たり総患者数

コメント

◆ 付表4-4-1

診療科別1日当たり総患者数(人間ドック・健康診断を含む)

単位:人

区分	診療科名	年度	中央	今治	三島	南宇和	北宇和	新居浜	計
入	内科	平成18年度	298.02	72.97	60.13	52.48	-	96.27	579.87
		平成17年度	300.49	73.44	60.29	49.29	18.94	105.47	607.92
		差	-2.46	-0.46	-0.16	3.19	-18.94	-9.21	-28.04
	小児科	平成18年度	70.53	25.19	2.78	2.48	-	6.99	107.96
		平成17年度	74.32	23.44	2.83	2.32	-	5.82	108.74
		差	-3.79	1.75	-0.05	0.15	-	1.17	-0.78
	外科	平成18年度	113.35	38.66	10.31	24.52	-	40.08	226.92
		平成17年度	126.37	41.39	11.57	22.71	8.74	42.01	252.80
		差	-13.02	-2.73	-1.26	1.80	-8.74	-1.93	-25.88
	整形外科	平成18年度	67.55	29.27	30.04	19.47	-	31.17	177.50
		平成17年度	56.98	25.07	42.59	25.17	19.30	36.23	205.35
		差	10.57	4.21	-12.55	-5.70	-19.30	-5.06	-27.84
	形成外科	平成18年度	19.27	-	-	-	-	-	19.27
		平成17年度	19.61	-	-	-	-	-	19.61
		差	-0.34	-	-	-	-	-	-0.34
	脳神経外科	平成18年度	30.14	27.15	8.67	19.29	-	37.07	122.32
		平成17年度	32.85	28.38	13.82	9.53	-	39.57	124.16
		差	-2.72	-1.24	-5.15	9.75	-	-2.50	-1.85
心臓血管外科	平成18年度	32.03	4.62	-	-	-	10.67	47.32	
	平成17年度	23.93	5.21	-	-	-	12.78	41.92	
	差	8.10	-0.59	-	-	-	-2.12	5.40	
皮膚科	平成18年度	13.76	-	-	3.82	-	2.53	20.10	
	平成17年度	14.61	-	-	6.74	-	3.21	24.56	
	差	-0.85	-	-	-2.93	-	-0.68	-4.46	
泌尿器科	平成18年度	33.13	10.89	7.21	9.03	-	5.82	66.08	
	平成17年度	33.57	11.16	5.51	14.49	1.96	7.21	73.90	
	差	-0.44	-0.27	1.70	-5.45	-1.96	-1.39	-7.82	
産婦人科	平成18年度	47.96	22.28	-	2.30	-	-	72.55	
	平成17年度	49.06	26.31	-	1.95	-	-	77.32	
	差	-1.10	-4.03	-	0.35	-	-	-4.78	
眼科	平成18年度	17.25	-	-	1.33	-	-	18.58	
	平成17年度	19.34	-	-	4.19	-	-	23.53	
	差	-2.09	-	-	-2.86	-	-	-4.95	
耳鼻咽喉科	平成18年度	18.27	5.60	-	1.05	-	3.93	28.86	
	平成17年度	18.54	6.02	-	1.89	-	4.15	30.60	
	差	-0.27	-0.42	-	-0.83	-	-0.22	-1.74	
放射線科	平成18年度	1.45	0.14	-	0.01	-	0.00	1.60	
	平成17年度	2.62	0.02	-	0.01	-	-	2.64	
	差	-1.17	0.12	-	0.01	-	0.00	-1.04	
麻酔科	平成18年度	7.00	-	-	-	-	0.39	7.39	
	平成17年度	6.86	0.01	-	-	-	1.47	8.34	
	差	0.13	-0.01	-	-	-	-1.08	-0.95	
歯科	平成18年度	0.01	-	-	-	-	-	0.01	
	平成17年度	0.03	-	-	-	-	-	0.03	
	差	-0.02	-	-	-	-	-	-0.02	
精神科	平成18年度	-	35.60	-	-	-	-	35.60	
	平成17年度	-	42.79	-	-	-	-	42.79	
	差	-	-7.19	-	-	-	-	-7.19	
合計	平成18年度	769.73	272.37	119.14	135.76	-	234.92	1,531.92	
	平成17年度	779.19	283.22	136.62	138.29	48.95	257.93	1,644.21	
	差	-9.47	-10.85	-17.48	-2.53	-48.95	-23.01	-112.28	

第4章 患者の状況

4. 診療科別1日当たり患者数

(1) 診療科別1日当たり総患者数

コメント		◆ 付表4-4-1 診療科別1日当たり総患者数(人間ドック・健康診断を含む) 続き 単位:人							
区分	診療科名	年度	中央	今治	三島	南宇和	北宇和	新居浜	計
外	内科	平成18年度	588.33	220.07	137.51	163.69	—	201.31	1,310.92
		平成17年度	585.11	238.12	153.64	160.39	57.68	198.71	1,393.66
		差	3.22	-18.05	-16.14	3.30	-57.68	2.60	-82.74
	小児科	平成18年度	81.22	84.98	62.70	44.11		72.23	345.24
		平成17年度	82.13	72.76	58.58	40.41		69.32	323.20
		差	-0.91	12.22	4.12	3.70		2.91	22.04
	外科	平成18年度	99.93	59.56	24.32	33.86	—	28.41	246.07
		平成17年度	110.52	63.75	24.86	34.43	16.85	29.19	279.61
		差	-10.59	-4.19	-0.55	-0.58	-16.85	-0.78	-33.54
	整形外科	平成18年度	92.55	69.20	114.67	72.20	—	66.70	415.31
		平成17年度	91.41	83.51	125.62	83.87	72.09	74.55	531.06
		差	1.14	-14.31	-10.96	-11.68	-72.09	-7.85	-115.75
	形成外科	平成18年度	27.79						27.79
		平成17年度	31.17						31.17
		差	-3.38						-3.38
	脳神経外科	平成18年度	33.84	39.64	28.18	45.75		64.86	212.27
		平成17年度	35.39	43.95	32.71	42.16		70.87	225.08
		差	-1.55	-4.31	-4.53	3.59		-6.02	-12.82
	心臓血管外科	平成18年度	37.78	6.10				18.49	62.36
		平成17年度	33.89	7.32				17.97	59.18
差		3.88	-1.22				0.52	3.18	
皮膚科	平成18年度	78.65			36.97		31.16	146.78	
	平成17年度	82.09			38.63		33.41	154.12	
	差	-3.43			-1.66		-2.25	-7.34	
泌尿器科	平成18年度	128.47	48.23	36.86	67.15	—	48.41	329.12	
	平成17年度	133.71	50.39	23.75	63.70	18.32	52.03	341.91	
	差	-5.25	-2.15	13.11	3.45	-18.32	-3.62	-12.79	
産婦人科	平成18年度	124.76	72.58		9.69			207.02	
	平成17年度	144.52	71.04		10.05			225.61	
	差	-19.77	1.54		-0.36			-18.59	
眼科	平成18年度	100.52		0.90	69.45			170.87	
	平成17年度	112.96		1.23	86.51			200.70	
	差	-12.44		-0.33	-17.06			-29.83	
耳鼻咽喉科	平成18年度	49.29	40.30		37.99		44.60	172.17	
	平成17年度	50.37	41.56		38.84		45.15	175.92	
	差	-1.08	-1.26		-0.85		-0.56	-3.75	
放射線科	平成18年度	33.69	3.48	1.27	0.57		1.09	40.10	
	平成17年度	63.33	3.58	1.48	0.52		1.22	70.14	
	差	-29.65	-0.10	-0.21	0.05		-0.12	-30.04	
麻酔科	平成18年度	16.87	5.71	3.89			0.80	27.27	
	平成17年度	15.63	5.35	2.98			3.05	27.01	
	差	1.24	0.35	0.91			-2.25	0.26	
歯科	平成18年度	56.60						56.60	
	平成17年度	61.31						61.31	
	差	-4.70						-4.70	
精神科	平成18年度	28.38	61.63					90.01	
	平成17年度	26.25	99.12					125.36	
	差	2.13	-37.49					-35.35	
合計	平成18年度	1,578.66	711.47	410.29	581.41	—	578.07	3,859.90	
	平成17年度	1,659.79	780.44	424.86	599.51	164.95	595.48	4,225.03	
	差	-81.13	-68.98	-14.57	-18.10	-164.95	-17.41	-365.13	

第4章 患者の状況

4. 診療科別1日当たり患者数

(2) 診療科別1日当たり純患者数

コメント

◆ 付表4-4-2

診療科別1日当たり純患者数(人間ドック・健康診断を除く)

単位:人

区分	診療科名	年度	中央	今治	三島	南宇和	北宇和	新居浜	計
入	内科	平成18年度	298.02	72.97	60.13	52.48	—	96.27	579.87
		平成17年度	300.49	73.44	60.29	49.29	18.94	105.47	607.92
		差	-2.46	-0.46	-0.16	3.19	-18.94	-9.21	-28.04
	小児科	平成18年度	70.53	25.19	2.78	2.48		6.99	107.96
		平成17年度	74.32	23.44	2.83	2.32		5.82	108.74
		差	-3.79	1.75	-0.05	0.15		1.17	-0.78
	外科	平成18年度	113.35	38.66	10.31	24.52	—	40.08	226.92
		平成17年度	126.37	41.39	11.57	22.71	8.74	42.01	252.80
		差	-13.02	-2.73	-1.26	1.80	-8.74	-1.93	-25.88
	整形外科	平成18年度	67.55	29.27	30.04	19.47	—	31.17	177.50
		平成17年度	56.98	25.07	42.59	25.17	19.30	36.23	205.35
		差	10.57	4.21	-12.55	-5.70	-19.30	-5.06	-27.84
	形成外科	平成18年度	19.27						19.27
		平成17年度	19.61						19.61
		差	-0.34						-0.34
	脳神経外科	平成18年度	30.14	27.15	8.67	19.29		37.07	122.32
		平成17年度	32.85	28.38	13.82	9.53		39.57	124.16
		差	-2.72	-1.24	-5.15	9.75		-2.50	-1.85
	心臓血管外科	平成18年度	32.03	4.62				10.67	47.32
		平成17年度	23.93	5.21				12.78	41.92
差		8.10	-0.59				-2.12	5.40	
皮膚科	平成18年度	13.76			3.82		2.53	20.10	
	平成17年度	14.61			6.74		3.21	24.56	
	差	-0.85			-2.93		-0.68	-4.46	
泌尿器科	平成18年度	33.13	10.89	7.21	9.03	—	5.82	66.08	
	平成17年度	33.57	11.16	5.51	14.49	1.96	7.21	73.90	
	差	-0.44	-0.27	1.70	-5.45	-1.96	-1.39	-7.82	
産婦人科	平成18年度	47.96	22.28		2.30			72.55	
	平成17年度	49.06	26.31		1.95			77.32	
	差	-1.10	-4.03		0.35			-4.78	
眼科	平成18年度	17.25			1.33			18.58	
	平成17年度	19.34			4.19			23.53	
	差	-2.09			-2.86			-4.95	
耳鼻咽喉科	平成18年度	18.27	5.60		1.05		3.93	28.86	
	平成17年度	18.54	6.02		1.89		4.15	30.60	
	差	-0.27	-0.42		-0.83		-0.22	-1.74	
放射線科	平成18年度	1.45	0.14		0.01		0.00	1.60	
	平成17年度	2.62	0.02		0.01			2.64	
	差	-1.17	0.12		0.01		0.00	-1.04	
麻酔科	平成18年度	7.00					0.39	7.39	
	平成17年度	6.86	0.01				1.47	8.34	
	差	0.13	-0.01				-1.08	-0.95	
歯科	平成18年度	0.01						0.01	
	平成17年度	0.03						0.03	
	差	-0.02						-0.02	
精神科	平成18年度		35.60					35.60	
	平成17年度		42.79					42.79	
	差		-7.19					-7.19	
合計	平成18年度	769.73	272.37	119.14	135.76	—	234.92	1,531.92	
	平成17年度	779.19	283.22	136.62	138.29	48.95	257.93	1,644.21	
	差	-9.47	-10.85	-17.48	-2.53	-48.95	-23.01	-112.28	

第4章 患者の状況

4. 診療科別1日当たり患者数

(2) 診療科別1日当たり純患者数

コメント		◆ 付表4-4-2 診療科別1日当たり純患者数(人間ドック・健康診断を除く) 続き 単位:人							
区分	診療科名	年度	中央	今治	三島	南宇和	北宇和	新居浜	計
外	内科	平成18年度	573.60	217.91	136.02	162.85	-	199.30	1,289.69
		平成17年度	569.16	235.79	151.86	159.75	55.16	196.55	1,368.27
		差	4.44	-17.87	-15.84	3.09	-55.16	2.76	-78.58
	小児科	平成18年度	77.82	83.59	56.98	43.29		71.05	332.72
		平成17年度	79.20	71.45	53.52	39.64		68.68	312.50
		差	-1.38	12.14	3.45	3.65		2.36	20.22
	外科	平成18年度	99.91	59.56	24.32	33.86	-	28.41	246.05
		平成17年度	110.49	63.75	24.86	34.43	16.85	29.19	279.57
		差	-10.58	-4.19	-0.55	-0.57	-16.85	-0.78	-33.52
	整形外科	平成18年度	92.55	69.20	114.67	71.47	-	66.70	414.59
		平成17年度	91.40	83.51	125.61	83.32	72.09	74.55	530.49
		差	1.15	-14.31	-10.95	-11.85	-72.09	-7.85	-115.90
	形成外科	平成18年度	27.79						27.79
		平成17年度	31.17						31.17
		差	-3.38						-3.38
	脳神経外科	平成18年度	33.82	39.64	28.12	45.74		64.53	211.85
		平成17年度	35.39	43.95	32.59	42.16		70.51	224.59
		差	-1.57	-4.31	-4.46	3.58		-5.98	-12.75
	心臓血管外科	平成18年度	37.78	6.10				18.49	62.36
平成17年度		33.87	7.32				17.97	59.16	
差		3.91	-1.22				0.52	3.20	
皮膚科	平成18年度	78.65			36.97		31.16	146.78	
	平成17年度	82.09			38.63		33.41	154.12	
	差	-3.43			-1.66		-2.25	-7.34	
泌尿器科	平成18年度	128.46	48.23	36.86	67.14	-	48.41	329.11	
	平成17年度	133.71	50.39	23.75	63.70	18.32	52.03	341.91	
	差	-5.25	-2.15	13.11	3.45	-18.32	-3.62	-12.80	
産婦人科	平成18年度	87.30	62.51		6.95			156.75	
	平成17年度	105.49	61.25		7.40			174.14	
	差	-18.19	1.26		-0.45			-17.38	
眼科	平成18年度	100.52		0.90	69.45			170.87	
	平成17年度	112.96		1.23	86.51			200.70	
	差	-12.44		-0.33	-17.06			-29.83	
耳鼻咽喉科	平成18年度	49.29	40.30		37.99		44.60	172.17	
	平成17年度	50.37	41.56		38.84		45.15	175.92	
	差	-1.08	-1.26		-0.85		-0.56	-3.75	
放射線科	平成18年度	33.69	3.48	1.27	0.57		1.09	40.10	
	平成17年度	63.33	3.58	1.48	0.52		1.22	70.14	
	差	-29.65	-0.10	-0.21	0.05		-0.12	-30.04	
麻酔科	平成18年度	16.87	5.71	3.89			0.80	27.27	
	平成17年度	15.63	5.35	2.98			3.05	27.01	
	差	1.24	0.35	0.91			-2.25	0.26	
歯科	平成18年度	56.60						56.60	
	平成17年度	61.31						61.31	
	差	-4.70						-4.70	
精神科	平成18年度	25.08	61.63					86.71	
	平成17年度	26.25	99.12					125.36	
	差	-1.16	-37.49					-38.65	
合計	平成18年度	1,519.71	697.85	403.02	576.28	-	574.54	3,771.41	
	平成17年度	1,601.81	767.01	417.89	594.89	162.43	592.31	4,136.34	
	差	-82.09	-69.16	-14.87	-18.61	-162.43	-17.77	-364.93	

第4章 患者の状況

5. 診療費負担区分別純患者数

(1) 診療費負担区分別純患者数

コメント		◆ 付表4-5-1 診療費負担区分別延純患者数(人間ドック・健康診断を除く) 単位:人							
区分	年度	中央	今治	三島	南宇和	北宇和	新居浜	計	
入院	一般	平成18年度	7,873	1,659	191	577	-	80	10,380
		平成17年度	7,976	1,778	181	403	158	367	10,863
		差	-103	-119	10	174	-158	-287	-483
	社会保険	平成18年度	94,038	32,991	10,625	10,914	-	20,023	168,591
		平成17年度	99,852	34,664	12,594	9,804	3,208	24,644	184,766
		差	-5,814	-1,673	-1,969	1,110	-3,208	-4,621	-16,175
	国民健康保険	平成18年度	159,713	60,922	29,657	35,410	-	60,635	346,337
		平成17年度	159,979	63,146	34,326	36,450	13,056	63,811	370,768
		差	-266	-2,224	-4,669	-1,040	-13,056	-3,176	-24,431
	生活保護	平成18年度	10,721	2,508	824	2,055	-	2,543	18,651
		平成17年度	10,233	2,516	1,176	2,862	639	2,332	19,758
		差	488	-8	-352	-807	-639	211	-1,107
	その他	平成18年度	8,605	1,335	2,190	598	-	2,465	15,193
		平成17年度	6,365	1,272	1,590	957	805	2,991	13,980
		差	2,240	63	600	-359	-805	-526	1,213
	計	平成18年度	280,950	99,415	43,487	49,554	-	85,746	559,152
		平成17年度	284,405	103,376	49,867	50,476	17,866	94,145	600,135
		差	-3,455	-3,961	-6,380	-922	-17,866	-8,399	-40,983
外来	一般	平成18年度	3,276	1,735	903	754	-	979	7,647
		平成17年度	3,236	1,885	877	1,033	621	892	8,544
		差	40	-150	26	-279	-621	87	-897
	社会保険	平成18年度	145,739	68,697	37,094	40,020	-	46,911	338,461
		平成17年度	157,270	73,625	38,059	40,664	8,612	48,697	366,927
		差	-11,531	-4,928	-965	-644	-8,612	-1,786	-28,466
	国民健康保険	平成18年度	201,579	94,671	57,496	93,224	-	84,893	531,863
		平成17年度	208,807	104,790	59,047	95,461	26,045	85,738	579,888
		差	-7,228	-10,119	-1,551	-2,237	-26,045	-845	-48,025
	生活保護	平成18年度	15,920	3,366	1,297	5,695	-	3,367	29,645
		平成17年度	15,707	3,651	1,504	5,713	849	3,744	31,168
		差	213	-285	-207	-18	-849	-377	-1,523
	その他	平成18年度	5,816	2,505	1,951	1,495	-	4,613	16,380
		平成17年度	5,821	3,199	2,479	2,282	3,506	5,453	22,740
		差	3,132	2,312	2,198	1,402	-3,506	7,466	-6,360
	計	平成18年度	372,330	170,974	98,741	141,188	-	140,763	923,996
		平成17年度	390,841	187,150	101,966	145,153	39,633	144,524	1,009,267
		差	-18,511	-16,176	-3,225	-3,965	-39,633	-3,761	-85,271
合計	一般	平成18年度	11,149	3,394	1,094	1,331	-	1,059	18,027
		平成17年度	11,212	3,663	1,058	1,436	779	1,259	19,407
		差	-63	-269	36	-105	-779	-200	-1,380
	社会保険	平成18年度	239,777	101,688	47,719	50,934	-	66,934	507,052
		平成17年度	257,122	108,289	50,653	50,468	11,820	73,341	551,693
		差	-17,345	-6,601	-2,934	466	-11,820	-6,407	-44,641
	国民健康保険	平成18年度	361,292	155,593	87,153	128,634	-	145,528	878,200
		平成17年度	368,786	167,936	93,373	131,911	39,101	149,549	950,656
		差	-7,494	-12,343	-6,220	-3,277	-39,101	-4,021	-72,456
	生活保護	平成18年度	26,641	5,874	2,121	7,750	-	5,910	48,296
		平成17年度	25,940	6,167	2,680	8,575	1,488	6,076	50,926
		差	701	-293	-559	-825	-1,488	-166	-2,630
	その他	平成18年度	14,421	3,840	4,141	2,093	-	7,078	31,573
		平成17年度	12,186	4,471	4,069	3,239	4,311	8,444	36,720
		差	5,372	2,375	2,798	1,043	-4,311	6,940	-5,147
	計	平成18年度	653,280	270,389	142,228	190,742	-	226,509	1,483,148
		平成17年度	675,246	290,526	151,833	195,629	57,499	238,669	1,609,402
		差	-21,966	-20,137	-9,605	-4,887	-57,499	-12,160	-126,254

第4章 患者の状況

5. 診療費負担区分別純患者数

(2) 診療費負担区分別構成比

コメント		◆ 付表4-5-2 診療費負担区分別延純患者構成比(人間ドック・健康診断を除く) 単位: %							
区分	年度	中央	今治	三島	南宇和	北宇和	新居浜	計	
入院	一般	平成18年度	2.80%	1.67%	0.44%	1.16%	—	0.09%	1.86%
		平成17年度	2.80%	1.72%	0.36%	0.80%	0.88%	0.39%	1.81%
		差	0.00%	-0.05%	0.08%	0.37%	-0.88%	-0.30%	0.05%
	社会保険	平成18年度	33.47%	33.19%	24.43%	22.02%	—	23.35%	30.15%
		平成17年度	35.11%	33.53%	25.26%	19.42%	17.96%	26.18%	30.79%
		差	-1.64%	-0.35%	-0.82%	2.60%	-17.96%	-2.83%	-0.64%
	国民健康保険	平成18年度	56.85%	61.28%	68.20%	71.46%	—	70.71%	61.94%
		平成17年度	56.25%	61.08%	68.84%	72.21%	73.08%	67.78%	61.78%
		差	0.60%	0.20%	-0.64%	-0.76%	-73.08%	2.94%	0.16%
	生活保護	平成18年度	3.82%	2.52%	1.89%	4.15%	—	2.97%	3.34%
		平成17年度	3.60%	2.43%	2.36%	5.67%	3.58%	2.48%	3.29%
		差	0.22%	0.09%	-0.46%	-1.52%	-3.58%	0.49%	0.04%
	その他	平成18年度	3.06%	1.34%	5.04%	1.21%	—	2.87%	2.72%
		平成17年度	2.24%	1.23%	3.19%	1.90%	4.51%	3.18%	2.33%
		差	0.82%	0.11%	1.85%	-0.69%	-4.51%	-0.30%	0.39%
	計	平成18年度	43.01%	36.77%	30.58%	25.98%	—	37.86%	37.70%
		平成17年度	42.12%	35.58%	32.84%	25.80%	31.07%	39.45%	37.29%
		差	0.89%	1.19%	-2.27%	0.18%	-31.07%	-1.59%	0.41%
外来	一般	平成18年度	0.88%	1.01%	0.91%	0.53%	—	0.70%	0.83%
		平成17年度	0.83%	1.01%	0.86%	0.71%	1.57%	0.62%	0.85%
		差	0.05%	0.01%	0.05%	-0.18%	-1.57%	0.08%	-0.02%
	社会保険	平成18年度	39.14%	40.18%	37.57%	28.35%	—	33.33%	36.63%
		平成17年度	40.24%	39.34%	37.33%	28.01%	21.73%	33.69%	36.36%
		差	-1.10%	0.84%	0.24%	0.33%	-21.73%	-0.37%	0.27%
	国民健康保険	平成18年度	54.14%	55.37%	58.23%	66.03%	—	60.31%	57.56%
		平成17年度	53.43%	55.99%	57.91%	65.77%	65.72%	59.32%	57.46%
		差	0.71%	-0.62%	0.32%	0.26%	-65.72%	0.98%	0.10%
	生活保護	平成18年度	4.28%	1.97%	1.31%	4.03%	—	2.39%	3.21%
		平成17年度	4.02%	1.95%	1.48%	3.94%	2.14%	2.59%	3.09%
		差	0.26%	0.02%	-0.16%	0.10%	-2.14%	-0.20%	0.12%
	その他	平成18年度	1.56%	1.47%	1.98%	1.06%	—	3.28%	1.77%
		平成17年度	1.49%	1.71%	2.43%	1.57%	8.85%	3.77%	2.25%
		差	0.07%	-0.24%	-0.46%	-0.51%	-8.85%	-0.50%	-0.48%
	計	平成18年度	56.99%	63.23%	69.42%	74.02%	—	62.14%	62.30%
		平成17年度	57.88%	64.42%	67.16%	74.20%	68.93%	60.55%	62.71%
		差	-0.89%	-1.19%	2.27%	-0.18%	-68.93%	1.59%	-0.41%
合計	一般	平成18年度	1.71%	1.26%	0.77%	0.70%	—	0.47%	1.22%
		平成17年度	1.66%	1.26%	0.70%	0.73%	1.35%	0.53%	1.21%
		差	0.05%	-0.01%	0.07%	-0.04%	-1.35%	-0.06%	0.01%
	社会保険	平成18年度	36.70%	37.61%	33.55%	26.70%	—	29.55%	34.19%
		平成17年度	38.08%	37.27%	33.36%	25.80%	20.56%	30.73%	34.28%
		差	-1.37%	0.33%	0.19%	0.91%	-20.56%	-1.18%	-0.09%
	国民健康保険	平成18年度	55.30%	57.54%	61.28%	67.44%	—	64.25%	59.21%
		平成17年度	54.62%	57.80%	61.50%	67.43%	68.00%	62.66%	59.07%
		差	0.69%	-0.26%	-0.22%	0.01%	-68.00%	1.59%	0.14%
	生活保護	平成18年度	4.08%	2.17%	1.49%	4.06%	—	2.61%	3.26%
		平成17年度	3.84%	2.12%	1.77%	4.38%	2.59%	2.55%	3.16%
		差	0.24%	0.05%	-0.27%	-0.32%	-2.59%	0.06%	0.09%
	その他	平成18年度	2.21%	1.42%	2.91%	1.10%	—	3.12%	2.13%
		平成17年度	1.80%	1.54%	2.68%	1.66%	7.50%	3.54%	2.28%
		差	0.40%	-0.12%	0.23%	-0.56%	-7.50%	-0.41%	-0.15%
	計	平成18年度	100.00%	100.00%	100.00%	100.00%	—	100.00%	100.00%
		平成17年度	100.00%	100.00%	100.00%	100.00%	100.00%	100.00%	100.00%
		差							

第4章 患者の状況

6. 患者実数及び病床利用状況

(1) 病院別患者実数及び病床利用状況

コメント		◆ 付表4-6-1 病院別患者実数及び病床利用状況（人間ドック・健康診断を除く）							
区分	年度	中央	今治	三島	南宇和	北宇和	新居浜	計	
入院	繰越入院患者数	平成18年度	743	237	137	115	—	262	1,494
		平成17年度	880	286	137	142	30	295	1,770
		差	-137	-49		-27	-30	-33	-276
	新規入院患者数	平成18年度	16,020	5,191	1,819	2,334	—	3,758	29,122
		平成17年度	16,327	5,069	2,073	2,226	498	3,385	29,578
		差	-307	122	-254	108	-498	373	-456
	入院患者実数	平成18年度	16,763	5,428	1,956	2,449	—	4,020	30,616
		平成17年度	17,207	5,355	2,210	2,368	528	3,680	31,348
		差	-444	73	-254	81	-528	340	-732
	退院患者数	平成18年度	16,232	5,187	1,870	2,234	—	3,789	29,312
		平成17年度	16,464	5,118	2,073	2,253	520	3,418	29,846
		差	-232	69	-203	-19	-520	371	-534
	延入院総患者数	平成18年度	280,950	99,415	43,487	49,554	—	85,746	559,152
		平成17年度	284,405	103,376	49,867	50,476	17,866	94,145	600,135
		差	-3,455	-3,961	-6,380	-922	-17,866	-8,399	-40,983
1日の総患者数	平成18年度	769.7	272.4	119.1	135.8	—	234.9	1,531.9	
	平成17年度	779.2	283.2	136.6	138.3	48.9	257.9	1,644.2	
	差	-9.5	-10.9	-17.5	-2.5	-48.9	-23.0	-112.3	
許可病床数	平成18年度	864	320	183	199	—	339	1,905	
	平成17年度	864	320	183	199	100	339	2,005	
	差					-100		-100	
病床利用率	平成18年度	89.09%	85.12%	65.11%	68.22%	—	69.30%	80.42%	
	平成17年度	90.18%	88.51%	74.66%	69.49%	48.95%	76.09%	82.01%	
	差	-1.10%	-3.39%	-9.55%	-1.27%	-48.95%	-6.79%	-1.59%	
1日の総患者数 一般病床 平均在院日数 (届出)	平成18年度	15.61	16.29	20.66	19.34	—	21.39	17.11	
	平成17年度	15.73	17.61	20.97	19.50	26.81	25.16	18.02	
	差	-0.12	-1.32	-0.31	-0.16	-26.81	-3.77	-0.91	
病床回転率	平成18年度	23.38	22.41	17.67	18.87	—	17.06	21.33	
	平成17年度	23.20	20.73	17.41	18.72	13.61	14.51	20.26	
	差	0.18	1.68	0.26	0.15	-13.61	2.56	1.08	
外来	延外来純患者数	平成18年度	372,330	170,974	98,741	141,188	—	140,763	923,996
		平成17年度	390,841	187,150	101,966	145,153	39,633	144,524	1,009,267
		差	-18,511	-16,176	-3,225	-3,965	-39,633	-3,761	-85,271
	初診患者数	平成18年度	39,414	12,706	10,809	11,626	—	14,420	88,975
		平成17年度	34,493	13,141	11,417	11,919	2,930	15,248	89,148
		差	4,921	-435	-608	-293	-2,930	-828	-173
	うち時間外小児患者	平成18年度	2,339	371	599	1,347	—	522	5,178
		平成17年度	2,147	413	644	1,394	10	505	5,113
		差	192	-42	-45	-47	-10	17	65
	紹介患者数	平成18年度	14,192	3,830	1,524	1,415	—	2,837	23,798
		平成17年度	12,105	3,762	1,610	1,667	606	2,605	22,355
		差	2,087	68	-86	-252	-606	232	1,443
	紹介率 (時間外小児患者除)	平成18年度	38.28%	31.05%	14.93%	13.77%	—	20.41%	28.40%
		平成17年度	37.42%	29.56%	14.94%	15.84%	20.75%	17.67%	26.60%
		差	0.86%	1.49%	-0.02%	-2.07%	-20.75%	2.74%	1.80%
平均通院回数 (時間外小児患者除)	平成18年度	9.39	13.43	9.08	12.03	—	9.73	10.33	
	平成17年度	11.27	14.21	8.87	12.06	13.52	9.45	11.26	
	差	-1.88	-0.78	0.20	-0.03	-13.52	0.28	-0.94	

単位：人、床、%、日、回

第4章 患者の状況

6. 患者実数及び病床利用状況

(2) 病類別入院患者数及び病床利用状況

コメント

◆ 付表4-6-2

病類別入院患者数及び病床利用状況

単位：人、%、床

区分		年度	中央	今治	三島	南宇和	北宇和	新居浜	計
病 類 別 入 院 患 者 数	一般	平成18年度	278,512	86,431	43,487	49,554	—	83,449	541,433
		平成17年度	281,765	87,856	49,867	50,476	17,866	90,411	578,241
		差	-3,253	-1,425	-6,380	-922	-17,866	-6,962	-36,808
	人間ドック	平成18年度							
		平成17年度							
		差							
	結核	平成18年度	2,438					2,297	4,735
		平成17年度	2,640					3,734	6,374
		差	-202					-1,437	-1,639
	精神	平成18年度		12,984					12,984
		平成17年度		15,520					15,520
		差		-2,536					-2,536
	伝染	平成18年度							
		平成17年度							
		差							
	合計	平成18年度	280,950	99,415	43,487	49,554	—	85,746	559,152
		平成17年度	284,405	103,376	49,867	50,476	17,866	94,145	600,135
		差	-3,455	-3,961	-6,380	-922	-17,866	-8,399	-40,983
病 類 構 成 比	一般	平成18年度	99.13%	86.94%	100.00%	100.00%	—	97.32%	96.83%
		平成17年度	99.07%	84.99%	100.00%	100.00%	100.00%	96.03%	96.35%
		差	0.06%	1.95%			-100.00%	1.29%	0.48%
	人間ドック	平成18年度							
		平成17年度							
		差							
	結核	平成18年度	0.87%					2.68%	0.85%
		平成17年度	0.93%					3.97%	1.06%
		差	-0.06%					-1.29%	-0.22%
	精神	平成18年度		13.06%					2.32%
		平成17年度		15.01%					2.59%
		差		-1.95%					-0.26%
	伝染	平成18年度							
		平成17年度							
		差							
	合計	平成18年度	100.00%	100.00%	100.00%	100.00%	—	100.00%	100.00%
		平成17年度	100.00%	100.00%	100.00%	100.00%	100.00%	100.00%	100.00%
		差					-100.00%		
1 日 当 た り 患 者 数	一般	平成18年度	763.0	236.8	119.1	135.8	—	228.6	1,483.4
		平成17年度	772.0	240.7	136.6	138.3	48.9	247.7	1,584.2
		差	-8.9	-3.9	-17.5	-2.5	-48.9	-19.1	-100.8
	人間ドック	平成18年度							
		平成17年度							
		差							
	結核	平成18年度	6.7					6.3	13.0
		平成17年度	7.2					10.2	17.5
		差	-0.6					-3.9	-4.5
	精神	平成18年度		35.6					35.6
		平成17年度		42.5					42.5
		差		-6.9					-6.9
	伝染	平成18年度							
		平成17年度							
		差							
	合計	平成18年度	769.7	272.4	119.1	135.8	—	234.9	1,531.9
		平成17年度	779.2	283.2	136.6	138.3	48.9	257.9	1,644.2
		差	-9.5	-10.9	-17.5	-2.5	-48.9	-23.0	-112.3

第4章 患者の状況

6. 患者実数及び病床利用状況

(2) 病類別入院患者数及び病床利用状況

コメント

◆ 付表4-6-2

病類別入院患者数及び病床利用状況 続き

単位：人、%、床

区分	年度	中央	今治	三島	南宇和	北宇和	新居浜	計	
許可病床数	一般	平成18年度	825	270	179	199	—	300	1,773
		平成17年度	825	270	179	199	—	300	1,873
		差					100	0	-100
	結核	平成18年度	36					37	73
		平成17年度	36					37	73
		差						0	0
	精神	平成18年度		50					50
		平成17年度		50					50
		差		0					0
	感染症	平成18年度	3		4			2	9
		平成17年度	3		4			2	9
		差	0		0			0	0
	全体	平成18年度	864	320	183	199	—	339	1,905
		平成17年度	864	320	183	199	100	339	2,005
		差	0	0	0	0	-100	0	-100.0
病床利用率	一般	平成18年度	92.2%	87.7%	65.1%	68.2%	—	75.7%	83.2%
		平成17年度	93.6%	89.1%	76.3%	69.5%	48.9%	82.6%	84.6%
		差	-1.4%	-1.4%	-11.2%	-1.3%	-48.9%	-6.9%	-1.3%
	結核	平成18年度	18.6%					17.0%	17.8%
		平成17年度	20.1%					21.7%	19.3%
		差	-1.5%					-4.7%	-1.6%
	精神	平成18年度		71.1%					71.1%
		平成17年度		85.0%					85.0%
		差		-13.9%					-13.9%
	感染症	平成18年度							
		平成17年度							
		差							
	全体	平成18年度	89.1%	85.1%	65.1%	68.2%	—	69.3%	80.4%
		平成17年度	90.2%	88.5%	74.7%	69.5%	48.9%	76.1%	82.0%
		差	-1.1%	-3.4%	-9.6%	-1.3%	-48.9%	-6.8%	-1.6%

第5章 診療の状況

1. 診療収益の状況

(1) 入院外来収益の年度別・月別推移

コメント	◇ 平成18年度実績 →	入院収益	22,740,728,512 円	外来収益	7,271,444,442 円
	◇ 対前年度実績 →	入院収益	-8.34%の微減	外来収益	-2.75%の微減
	◇ ピーク月 →	入院収益	6月	外来収益	3月

◆ 付表5-1-1 入院外来収益の年度別・月別推移 (税込) 単位: 人、円、%

月	区分	平成14年度	平成15年度	平成16年度	平成17年度	平成18年度	18年度と17年度の対比	
							実績差額	増減率
4月	入院	1,848,295,089	1,891,682,266	1,778,500,566	1,979,218,266	1,955,412,196	-23,806,070	-1.20%
	外来	597,393,791	615,825,102	616,293,130	604,968,367	565,270,125	-39,698,242	-6.56%
	計	2,445,688,880	2,507,507,368	2,394,793,696	2,584,186,633	2,520,682,321	-63,504,312	-2.46%
5月	入院	2,042,748,027	2,075,794,041	1,882,543,524	2,077,978,785	1,975,943,219	-102,035,566	-4.91%
	外来	616,493,853	641,337,375	599,211,011	602,810,282	613,154,075	10,343,793	1.72%
	計	2,659,241,880	2,717,131,416	2,481,754,535	2,680,789,067	2,589,097,294	-91,691,773	-3.42%
6月	入院	1,895,384,142	1,933,471,343	1,916,600,490	2,069,670,300	2,002,172,076	-67,498,224	-3.26%
	外来	583,371,929	637,569,832	644,481,969	647,885,980	618,816,649	-29,069,331	-4.49%
	計	2,478,756,071	2,571,041,175	2,561,082,459	2,717,556,280	2,620,988,725	-96,567,555	-3.55%
7月	入院	2,018,015,105	1,918,498,207	1,887,256,411	2,184,605,107	1,896,107,147	-288,497,960	-13.21%
	外来	648,231,713	667,614,068	639,166,094	619,528,662	600,286,419	-19,242,243	-3.11%
	計	2,666,246,818	2,586,112,275	2,526,422,505	2,804,133,769	2,496,393,566	-307,740,203	-10.97%
8月	入院	1,915,275,127	2,020,931,910	1,918,088,635	2,082,804,575	1,926,600,095	-156,204,480	-7.50%
	外来	599,985,069	612,889,379	609,916,814	655,087,635	635,790,618	-19,297,017	-2.95%
	計	2,515,260,196	2,633,821,289	2,528,005,449	2,737,892,210	2,562,390,713	-175,501,497	-6.41%
9月	入院	1,795,375,786	1,857,979,222	1,925,032,734	1,901,188,217	1,775,385,220	-125,802,997	-6.62%
	外来	571,853,674	619,899,916	593,345,518	601,008,383	585,470,918	-15,537,465	-2.59%
	計	2,367,229,460	2,477,879,138	2,518,378,252	2,502,196,600	2,360,856,138	-141,340,462	-5.65%
10月	入院	1,922,428,251	1,948,121,796	2,014,905,112	1,997,885,761	1,888,578,613	-109,307,148	-5.47%
	外来	609,402,921	666,773,338	592,441,382	607,818,569	601,892,883	-5,925,686	-0.97%
	計	2,531,831,172	2,614,895,134	2,607,346,494	2,605,704,330	2,490,471,496	-115,232,834	-4.42%
11月	入院	1,918,361,673	1,883,687,544	1,904,555,796	2,223,779,671	1,881,871,974	-341,907,697	-15.38%
	外来	604,128,425	599,993,053	612,472,710	615,908,657	599,499,153	-16,409,504	-2.66%
	計	2,522,490,098	2,483,680,597	2,517,028,506	2,839,688,328	2,481,371,127	-358,317,201	-12.62%
12月	入院	1,979,215,031	2,040,991,902	1,984,668,476	1,921,911,120	1,829,121,669	-92,789,451	-4.83%
	外来	590,716,198	648,696,741	614,881,165	610,765,471	605,941,593	-4,823,878	-0.79%
	計	2,569,931,229	2,689,688,643	2,599,549,641	2,532,676,591	2,435,063,262	-97,613,329	-3.85%
1月	入院	2,128,086,741	1,950,401,902	1,955,781,719	2,034,238,275	1,961,638,380	-72,599,895	-3.57%
	外来	639,218,493	647,016,904	635,048,693	629,203,164	615,502,182	-13,700,982	-2.18%
	計	2,767,305,234	2,597,418,806	2,590,830,412	2,663,441,439	2,577,140,562	-86,300,877	-3.24%
2月	入院	1,942,486,025	1,917,489,442	2,172,546,096	2,066,120,449	1,791,938,967	-274,181,482	-13.27%
	外来	607,255,740	631,446,368	595,847,411	604,186,830	583,851,224	-20,335,606	-3.37%
	計	2,549,741,765	2,548,935,810	2,768,393,507	2,670,307,279	2,375,790,191	-294,517,088	-11.03%
3月	入院	1,999,365,203	2,046,573,702	2,391,872,505	2,271,178,728	1,855,958,956	-415,219,772	-18.28%
	外来	654,726,225	704,361,711	694,699,184	677,569,680	645,968,603	-31,601,077	-4.66%
	計	2,654,091,428	2,750,935,413	3,086,571,689	2,948,748,408	2,501,927,559	-446,820,849	-15.15%
合計	入院	23,405,036,200	23,485,623,277	23,732,352,064	24,810,579,254	22,740,728,512	-2,069,850,742	-8.34%
	外来	7,322,778,031	7,693,423,787	7,447,805,081	7,476,741,680	7,271,444,442	-205,297,238	-2.75%
	計	30,727,814,231	31,179,047,064	31,180,157,145	32,287,320,934	30,012,172,954	-2,275,147,980	-7.05%
入院外来比率	入院	76.17%	75.33%	76.11%	76.84%	75.77%		
	外来	23.83%	24.67%	23.89%	23.16%	24.23%		

第5章 診療の状況

1. 診療収益の状況

(2) 月別・病院別診療収益

コメント		◆ 付表5-1-2 月別・病院別診療収益（税込み）						単位：円、%
月	区分	中央	今治	三島	南宇和	新居浜	計	
4月	入院	1,171,130,967	297,577,831	123,339,827	106,979,749	256,383,822	1,955,412,196	
	外来	253,743,785	108,379,042	56,989,191	72,175,814	73,982,293	565,270,125	
	計	1,424,874,752	405,956,873	180,329,018	179,155,563	330,366,115	2,520,682,321	
5月	入院	1,143,021,891	309,123,453	120,478,461	122,281,225	281,038,189	1,975,943,219	
	外来	274,083,787	114,369,590	65,794,396	77,466,497	81,439,805	613,154,075	
	計	1,417,105,678	423,493,043	186,272,857	199,747,722	362,477,994	2,589,097,294	
6月	入院	1,167,019,089	305,505,857	119,245,970	120,229,368	290,171,792	2,002,172,076	
	外来	276,115,979	114,338,328	66,868,884	82,114,403	79,379,055	618,816,649	
	計	1,443,135,068	419,844,185	186,114,854	202,343,771	369,550,847	2,620,988,725	
7月	入院	1,115,909,438	303,943,632	107,527,832	116,173,464	252,552,781	1,896,107,147	
	外来	269,386,370	112,166,120	58,577,450	84,680,451	75,476,028	600,286,419	
	計	1,385,295,808	416,109,752	166,105,282	200,853,915	328,028,809	2,496,393,566	
8月	入院	1,151,084,994	270,700,839	113,582,342	131,773,129	259,458,791	1,926,600,095	
	外来	287,642,089	113,575,907	67,184,737	86,354,333	81,033,552	635,790,618	
	計	1,438,727,083	384,276,746	180,767,079	218,127,462	340,492,343	2,562,390,713	
9月	入院	1,009,175,814	278,310,938	113,063,427	129,381,438	245,453,603	1,775,385,220	
	外来	267,515,292	102,920,066	59,630,409	82,848,743	72,556,408	585,470,918	
	計	1,276,691,106	381,231,004	172,693,836	212,230,181	318,010,011	2,360,856,138	
10月	入院	1,115,576,617	308,586,932	100,750,099	139,377,667	224,287,298	1,888,578,613	
	外来	269,462,412	111,047,880	62,197,948	82,240,415	76,944,228	601,892,883	
	計	1,385,039,029	419,634,812	162,948,047	221,618,082	301,231,526	2,490,471,496	
11月	入院	1,060,901,869	311,867,067	133,007,436	131,905,062	244,190,540	1,881,871,974	
	外来	271,274,176	109,082,356	63,115,238	81,120,837	74,926,546	599,499,153	
	計	1,332,176,045	420,929,423	196,122,674	213,025,899	319,117,086	2,481,371,127	
12月	入院	1,078,946,614	273,877,763	109,592,594	125,477,815	241,226,883	1,829,121,669	
	外来	281,405,352	107,719,599	64,362,833	81,958,615	70,495,194	605,941,593	
	計	1,360,351,966	381,597,362	173,955,427	207,436,430	311,722,077	2,435,063,262	
1月	入院	1,201,871,532	281,923,431	109,768,190	113,617,772	254,457,455	1,961,638,380	
	外来	287,838,833	106,543,663	63,011,314	81,080,270	77,028,102	615,502,182	
	計	1,489,710,365	388,467,094	172,779,504	194,698,042	331,485,557	2,577,140,562	
2月	入院	1,051,506,536	267,028,575	110,285,255	120,064,145	243,054,456	1,791,938,967	
	外来	282,528,268	99,868,254	56,415,980	77,164,026	67,874,696	583,851,224	
	計	1,334,034,804	366,896,829	166,701,235	197,228,171	310,929,152	2,375,790,191	
3月	入院	1,125,420,639	271,463,568	103,572,569	128,134,117	227,368,063	1,855,958,956	
	外来	313,816,873	110,163,653	61,180,106	84,391,145	76,416,826	645,968,603	
	計	1,439,237,512	381,627,221	164,752,675	212,525,262	303,784,889	2,501,927,559	
合計	入院	13,391,566,000	3,479,909,886	1,364,214,002	1,485,394,951	3,019,643,673	22,740,728,512	
	外来	3,334,813,216	1,310,154,458	745,328,486	973,595,549	907,552,733	7,271,444,442	
	計	16,726,379,216	4,790,064,344	2,109,542,488	2,458,990,500	3,927,196,406	30,012,172,954	
入院外来 比率	入院	80.06%	72.65%	64.67%	60.41%	76.89%	75.77%	
	外来	19.94%	27.35%	35.33%	39.59%	23.11%	24.23%	

第5章 診療の状況

1. 診療収益の状況

(3) 病院別・診療科別診療収益

① 入院収益

コメント

◆ 付表5-1-3-①		病院別・診療科別診療収益(入院収益税込み/実績)							単位: 円
区分	診療科名	年度	中央	今治	三島	南宇和	北宇和	新居浜	計
入院	内科	平成18年度	4,610,629,038	973,377,676	687,093,981	555,496,115	-	1,180,615,027	8,007,211,837
		平成17年度	5,156,426,223	1,212,004,286	729,781,289	497,450,195	167,467,389	1,259,470,277	9,022,599,659
		差	-545,797,185	-238,626,610	-42,687,308	58,045,920	-167,467,389	-78,855,250	-1,015,387,822
	小児科	平成18年度	1,262,803,621	327,649,730	30,711,762	26,540,173		91,240,467	1,738,945,753
		平成17年度	1,302,128,950	298,292,120	30,734,124	23,878,100		82,456,626	1,737,489,920
		差	-39,325,329	29,357,610	-22,362	2,662,073		8,783,841	1,455,833
	外科	平成18年度	1,909,883,755	529,180,880	140,160,516	292,138,264	-	472,581,386	3,343,944,801
		平成17年度	2,229,540,801	539,773,570	158,026,216	267,038,866	86,828,424	534,110,580	3,815,318,457
		差	-319,657,046	-10,592,690	-17,865,700	25,099,398	-86,828,424	-61,529,194	-471,373,656
	整形外科	平成18年度	884,977,610	443,501,460	317,889,611	192,838,124	-	306,757,519	2,145,964,324
		平成17年度	730,110,735	314,828,300	412,672,039	242,017,892	160,824,775	362,572,235	2,223,025,976
		差	154,866,875	128,673,160	-94,782,428	-49,179,768	-160,824,775	-55,814,716	-77,061,652
	形成外科	平成18年度	321,389,429						321,389,429
		平成17年度	319,801,705						319,801,705
		差	1,587,724						1,587,724
	脳神経外科	平成18年度	651,726,898	319,427,590	96,716,992	207,702,265		545,481,142	1,821,054,887
		平成17年度	740,917,135	323,271,050	157,558,024	97,891,645		609,647,759	1,929,285,613
		差	-89,190,237	-3,843,460	-60,841,032	109,810,620		-64,166,617	-108,230,726
	心臓血管外科	平成18年度	1,576,130,649	175,321,920				276,549,154	2,028,001,723
		平成17年度	1,381,783,291	193,489,930				291,929,409	1,867,202,630
		差	194,347,358	-18,168,010				-15,380,255	160,799,093
	皮膚科	平成18年度	149,947,545			31,691,441		22,746,919	204,385,905
		平成17年度	159,520,415			53,896,585		38,270,824	251,687,824
		差	-9,572,870			-22,205,144		-15,523,905	-47,301,919
	泌尿器科	平成18年度	477,851,559	140,998,340	91,641,140	99,687,786	-	84,370,942	894,549,767
		平成17年度	558,469,938	145,347,480	70,302,443	159,198,437	22,136,125	94,983,997	1,050,438,420
		差	-80,618,379	-4,349,140	21,338,697	-59,510,651	-22,136,125	-10,613,055	-155,888,653
	産婦人科	平成18年度	894,592,014	274,350,120		41,321,403			1,210,263,537
		平成17年度	951,856,223	330,702,350		33,393,371			1,315,951,944
		差	-57,264,209	-56,352,230		7,928,032			-105,688,407
	眼科	平成18年度	289,305,624			25,536,378			314,842,002
		平成17年度	364,338,749			71,664,626			436,003,375
		差	-75,033,125			-46,128,248			-121,161,373
	耳鼻咽喉科	平成18年度	247,550,200	91,115,180		12,302,289		36,499,048	387,466,717
		平成17年度	297,077,260	96,113,540		20,075,156		45,219,414	458,485,370
		差	-49,527,060	-4,998,360		-7,772,867		-8,720,366	-71,018,653
放射線科	平成18年度	26,678,166	3,162,890		140,713		25,186	30,006,955	
	平成17年度	40,365,679	436,820		74,986			40,877,485	
	差	-13,687,513	2,726,070		65,727		25,186	-10,870,530	
麻酔科	平成18年度	87,964,269					2,776,883	90,741,152	
	平成17年度	83,383,820	371,170				18,009,864	101,764,854	
	差	4,580,449	-371,170				-15,232,981	-11,023,702	
歯科	平成18年度	135,623						135,623	
	平成17年度	550,382						550,382	
	差	-414,759						-414,759	
精神科	平成18年度		201,824,100					201,824,100	
	平成17年度		240,095,640					240,095,640	
	差		-38,271,540					-38,271,540	
合計	平成18年度	13,391,566,000	3,479,909,886	1,364,214,002	1,485,394,951	-	3,019,643,673	22,740,728,512	
	平成17年度	14,316,271,306	3,694,726,256	1,559,074,135	1,466,579,859	437,256,713	3,336,670,985	24,810,579,254	
	差	-924,705,306	-214,816,370	-194,860,133	18,815,092	-437,256,713	-317,027,312	-2,069,850,742	

第5章 診療の状況

1. 診療収益の状況

(3) 病院別・診療科別診療収益

① 入院収益

コメント

◆ 付表5-1-3-②		病院別・診療科別診療収益（入院収益税込み／構成比）							単位：％
区分	診療科名	年度	中央	今治	三島	南宇和	北宇和	新居浜	計
入院	内科	平成18年度	34.43%	27.97%	50.37%	37.40%	—	39.10%	35.21%
		平成17年度	36.02%	32.80%	46.81%	33.92%	38.30%	37.75%	36.37%
		増減率	-10.58%	-19.69%	-5.85%	11.67%	—	-6.26%	-11.25%
	小児科	平成18年度	9.43%	9.42%	2.25%	1.79%	—	3.02%	7.65%
		平成17年度	9.10%	8.07%	1.97%	1.63%	—	2.47%	7.00%
		増減率	-3.02%	9.84%	-0.07%	11.15%	—	10.65%	0.08%
	外科	平成18年度	14.26%	15.21%	10.27%	19.67%	—	15.65%	14.70%
		平成17年度	15.57%	14.61%	10.14%	18.21%	19.86%	16.01%	15.38%
		増減率	-14.34%	-1.96%	-11.31%	9.40%	—	-11.52%	-12.35%
	整形外科	平成18年度	6.61%	12.74%	23.30%	12.98%	—	10.16%	9.44%
		平成17年度	5.10%	8.52%	26.47%	16.50%	36.78%	10.87%	8.96%
		増減率	21.21%	40.87%	-22.97%	-20.32%	—	-15.39%	-3.47%
	形成外科	平成18年度	2.40%						1.41%
		平成17年度	2.23%						1.29%
		増減率	0.50%						0.50%
	脳神経外科	平成18年度	4.87%	9.18%	7.09%	13.98%	—	18.06%	8.01%
		平成17年度	5.18%	8.75%	10.11%	6.67%	—	18.27%	7.78%
		増減率	-12.04%	-1.19%	-38.62%	112.18%	—	-10.53%	-5.61%
	心臓血管外科	平成18年度	11.77%	5.04%				9.16%	8.92%
		平成17年度	9.65%	5.24%				8.75%	7.53%
増減率		14.06%	-9.39%				-5.27%	8.61%	
皮膚科	平成18年度	1.12%			2.13%		0.75%	0.90%	
	平成17年度	1.11%			3.67%		1.15%	1.01%	
	増減率	-6.00%			-41.20%		-40.56%	-18.79%	
泌尿器科	平成18年度	3.57%	4.05%	6.72%	6.71%	—	2.79%	3.93%	
	平成17年度	3.90%	3.93%	4.51%	10.86%	5.06%	2.85%	4.23%	
	増減率	-14.44%	-2.99%	30.35%	-37.38%	—	-11.17%	-14.84%	
産婦人科	平成18年度	6.68%	7.88%		2.78%			5.32%	
	平成17年度	6.65%	8.95%		2.28%			5.30%	
	増減率	-6.02%	-17.04%		23.74%			-8.03%	
眼科	平成18年度	2.16%			1.72%			1.38%	
	平成17年度	2.54%			4.89%			1.76%	
	増減率	-20.59%			-64.37%			-27.79%	
耳鼻咽喉科	平成18年度	1.85%	2.62%		0.83%		1.21%	1.70%	
	平成17年度	2.08%	2.60%		1.37%		1.36%	1.85%	
	増減率	-16.67%	-5.20%		-38.72%		-19.28%	-15.49%	
放射線科	平成18年度	0.20%	0.09%		0.01%		0.00%	0.13%	
	平成17年度	0.28%	0.01%		0.01%			0.16%	
	増減率	-33.91%	624.07%		87.65%			-26.59%	
麻酔科	平成18年度	0.66%					0.09%	0.40%	
	平成17年度	0.58%	0.01%				0.54%	0.41%	
	増減率	5.49%	-100.00%				-84.58%	-10.83%	
歯科	平成18年度	0.00%						0.00%	
	平成17年度	0.00%						0.00%	
	増減率	-75.36%						-75.36%	
精神科	平成18年度		5.80%					0.89%	
	平成17年度		6.50%					0.97%	
	増減率		-15.94%					-15.94%	
合計	平成18年度	100.00%	100.00%	100.00%	100.00%	—	100.00%	100.00%	
	平成17年度	100.00%	100.00%	100.00%	100.00%	100.00%	100.00%	100.00%	
	増減率	-6.46%	-5.81%	-12.50%	1.28%	—	-9.50%	-8.34%	

※ 比率欄上段及び中段は、前ページ収益実績の科目別構成比
 下段は、前ページ収益実績差額（増減額）の平成17年度実績に対する比率（増減率）である。

第5章 診療の状況

1. 診療収益の状況

(3) 病院別・診療科別診療収益

② 外来収益

コメント

◆ 付表5-1-4①		病院別・診療科別診療収益（外来収益税込み／実績）							単位：円
区分	診療科	年度	中央	今治	三島	南宇和	北宇和	新居浜	計
外	内科	平成18年度	1,277,065,628	408,763,848	300,752,484	272,292,445	-	301,254,641	2,560,129,046
		平成17年度	1,102,659,086	460,683,084	428,445,592	237,353,610	78,624,785	284,949,477	2,592,715,634
		差	174,406,542	-51,919,236	-127,693,108	34,938,835	-78,624,785	16,305,164	-32,586,588
	小児科	平成18年度	230,961,747	129,464,650	56,806,191	45,400,640	-	65,101,650	527,734,878
		平成17年度	226,386,414	103,416,890	58,671,219	39,472,390	-	63,211,454	491,158,367
		差	4,575,333	26,047,760	-1,865,028	5,928,250	-	1,890,196	36,576,511
	外科	平成18年度	296,319,631	175,815,720	68,468,667	58,987,298	-	59,751,286	659,342,602
		平成17年度	249,014,119	193,796,070	60,536,087	58,701,220	25,888,688	65,655,250	653,591,434
		差	47,305,512	-17,980,350	7,932,580	286,078	-25,888,688	-5,903,964	5,751,168
	整形外科	平成18年度	128,101,246	70,207,140	87,521,242	79,478,967	-	66,747,728	432,056,323
		平成17年度	117,278,430	64,462,740	99,253,680	83,214,423	64,635,401	69,736,644	498,581,318
		差	10,822,816	5,744,400	-11,732,438	-3,735,456	-64,635,401	-2,988,916	-66,524,995
	形成外科	平成18年度	33,759,966	-	-	-	-	-	33,759,966
		平成17年度	34,780,568	-	-	-	-	-	34,780,568
		差	-1,020,602	-	-	-	-	-	-1,020,602
	脳神経外科	平成18年度	73,917,773	52,468,000	37,042,983	52,739,579	-	120,280,484	336,448,819
		平成17年度	57,893,526	55,062,240	43,688,788	40,388,822	-	108,091,721	305,125,097
		差	16,024,247	-2,594,240	-6,645,805	12,350,757	-	12,188,763	31,323,722
	心臓血管外科	平成18年度	53,563,083	9,491,260	-	-	-	34,871,525	97,925,868
		平成17年度	35,893,182	9,302,920	-	-	-	54,213,506	99,409,608
差		17,669,901	188,340	-	-	-	-19,341,981	-1,483,740	
皮膚科	平成18年度	56,376,551	-	-	25,656,575	-	23,515,126	105,548,252	
	平成17年度	56,741,456	-	-	24,641,769	-	24,811,095	106,194,320	
	差	-364,905	-	-	1,014,806	-	-1,295,969	-646,068	
泌尿器科	平成18年度	540,115,479	247,842,540	186,834,069	314,519,250	-	198,055,418	1,487,366,756	
	平成17年度	561,931,667	251,130,410	93,194,797	291,916,364	81,178,540	210,115,957	1,489,467,735	
	差	-21,816,188	-3,287,870	93,639,272	22,602,886	-81,178,540	-12,060,539	-2,100,979	
産婦人科	平成18年度	119,586,012	98,415,760	-	9,930,430	-	-	227,932,202	
	平成17年度	142,765,206	105,507,290	-	10,924,209	-	-	259,196,705	
	差	-23,179,194	-7,091,530	-	-993,779	-	-	-31,264,503	
眼科	平成18年度	143,180,818	-	538,104	67,740,264	-	-	211,459,186	
	平成17年度	163,134,272	-	691,022	84,716,526	-	-	248,541,820	
	差	-19,953,454	-	-152,918	-16,976,262	-	-	-37,082,634	
耳鼻咽喉科	平成18年度	80,712,812	36,534,460	-	43,990,200	-	34,546,792	195,784,264	
	平成17年度	66,264,463	36,387,180	-	47,250,640	-	32,650,178	182,552,461	
	差	14,448,349	147,280	-	-3,260,440	-	1,896,614	13,231,803	
放射線科	平成18年度	194,965,625	17,313,520	6,211,864	2,859,901	-	3,123,907	224,474,817	
	平成17年度	267,069,426	16,545,150	6,856,582	2,895,288	-	3,387,614	296,754,060	
	差	-72,103,801	768,370	-644,718	-35,387	-	-263,707	-72,279,243	
麻酔科	平成18年度	14,523,167	1,260,220	1,152,882	-	-	304,176	17,240,445	
	平成17年度	12,570,563	1,245,780	1,300,334	-	-	3,101,537	18,218,214	
	差	1,952,604	14,440	-147,452	-	-	-2,797,361	-977,769	
歯科	平成18年度	65,588,234	-	-	-	-	-	65,588,234	
	平成17年度	78,415,958	-	-	-	-	-	78,415,958	
	差	-12,827,724	-	-	-	-	-	-12,827,724	
精神科	平成18年度	26,075,444	62,577,340	-	-	-	-	88,652,784	
	平成17年度	28,970,291	93,068,090	-	-	-	-	122,038,381	
	差	-2,894,847	-30,490,750	-	-	-	-	-33,385,597	
合計	平成18年度	3,334,813,216	1,310,154,458	745,328,486	973,595,549	-	907,552,733	7,271,444,442	
	平成17年度	3,201,768,627	1,390,607,844	792,638,101	921,475,261	250,327,414	919,924,433	7,476,741,680	
	差	133,044,589	-80,453,386	-47,309,615	52,120,288	-250,327,414	-12,371,700	-205,297,238	

来

第5章 診療の状況

1. 診療収益の状況

(4) 病院別・診療行為別診療収益

① 入院収益

コメント

◆ 付表5-1-5-① 病院別・診療行為別診療収益（入院収益税込み／実績） 単位：円

区分	診療行為	年度	中央	今治	三島	南宇和	北宇和	新居浜	計	
入院	初診料	平成18年度	17,152,273	2,907,990	1,809,310	2,195,730	—	5,301,965	29,367,268	
		平成17年度	20,638,742	2,808,360	2,041,300	2,371,240	720,282	4,766,308	33,346,232	
		差	-3,486,469	99,630	-231,990	-175,510	-720,282	535,657	-3,978,964	
	再診料	平成18年度								
		平成17年度			390					390
		差			-390					-390
	指導料	平成18年度	23,160,149	13,151,100	12,455,220	11,027,771	—	8,119,343	67,913,583	
		平成17年度	25,929,239	14,521,350	13,096,750	9,212,084	1,566,230	9,209,116	73,534,769	
		差	-2,769,090	-1,370,250	-641,530	1,815,687	-1,566,230	-1,089,773	-5,621,186	
	在宅療養料	平成18年度	15,926,142	12,413,830	7,306,000	2,045,970	—	6,395,800	44,087,742	
		平成17年度	18,664,452	8,737,520	5,704,790	1,441,620	713,630	5,528,610	40,790,622	
		差	-2,738,310	3,676,310	1,601,210	604,350	-713,630	867,190	3,297,120	
	投薬料	平成18年度	255,874,208	77,318,176	28,522,121	30,469,724	—	52,566,764	444,750,993	
		平成17年度	287,774,492	88,065,966	31,688,416	23,678,175	9,806,641	61,190,724	502,204,414	
		差	-31,900,284	-10,747,790	-3,166,295	6,791,549	-9,806,641	-8,623,960	-57,453,421	
	注射料	平成18年度	1,398,573,900	325,753,010	119,673,003	177,691,914	—	337,225,543	2,358,917,370	
		平成17年度	1,579,019,952	393,436,610	138,679,086	165,383,919	44,948,621	375,503,656	2,696,971,844	
		差	-180,446,052	-67,683,600	-19,006,083	12,307,995	-44,948,621	-38,278,113	-338,054,474	
	処置料	平成18年度	352,317,821	79,974,170	49,570,201	47,546,135	—	81,747,393	611,155,720	
		平成17年度	396,173,527	79,874,400	46,417,872	59,743,485	14,711,965	114,421,276	711,342,525	
差		-43,855,706	99,770	3,152,329	-12,197,350	-14,711,965	-32,673,883	-100,186,805		
手術料	平成18年度	4,074,130,148	890,718,520	275,816,074	223,048,964	—	637,949,439	6,101,663,145		
	平成17年度	4,438,303,726	891,735,700	317,152,245	233,517,237	36,219,810	637,356,214	6,554,284,932		
	差	-364,173,578	-1,017,180	-41,336,171	-10,468,273	-36,219,810	593,225	-452,621,787		
検査料	平成18年度	617,674,825	168,131,430	72,323,087	65,433,057	—	120,217,359	1,043,779,758		
	平成17年度	727,570,395	228,780,600	92,808,589	58,051,973	18,581,525	142,277,804	1,268,070,886		
	差	-109,895,570	-60,649,170	-20,485,502	7,381,084	-18,581,525	-22,060,445	-224,291,128		
CT	平成18年度	87,531,892	27,274,030	12,263,359	19,317,250	—	31,818,532	178,205,063		
	平成17年度	79,715,370	27,905,470	16,635,776	16,096,800	3,905,702	31,568,330	175,827,448		
	差	7,816,522	-631,440	-4,372,417	3,220,450	-3,905,702	250,202	2,377,615		
MRI	平成18年度	24,384,323	8,609,740	7,308,137	4,972,910	—	12,062,700	57,337,810		
	平成17年度	15,668,697	10,674,120	13,434,077	2,619,895	—	13,447,093	55,843,882		
	差	8,715,626	-2,064,380	-6,125,940	2,353,015	—	-1,384,393	1,493,928		
その他X線	平成18年度	293,476,077	61,734,050	18,475,819	30,013,205	—	91,857,759	495,556,910		
	平成17年度	285,330,963	62,117,690	21,972,343	19,545,725	6,774,995	87,628,344	483,370,060		
	差	8,145,114	-383,640	-3,496,524	10,467,480	-6,774,995	4,229,415	12,186,850		
理学療法料	平成18年度	140,199,816	26,667,460	11,000,410	21,245,810	—	15,855,460	214,968,956		
	平成17年度	188,425,168	27,725,720	14,420,780	18,488,270	10,340,140	16,555,166	275,955,244		
	差	-48,225,352	-1,058,260	-3,420,370	2,757,540	-10,340,140	-699,706	-60,986,288		
入院料	平成18年度	3,927,202,731	1,589,961,840	672,841,286	766,972,493	—	1,180,835,777	8,137,814,127		
	平成17年度	4,022,297,188	1,627,468,290	739,253,073	756,019,616	255,944,037	1,347,633,779	8,748,615,993		
	差	-95,094,457	-37,506,450	-66,411,787	10,952,877	-255,944,037	-166,798,002	-610,801,866		
食事療養料	平成18年度	383,393,337	154,144,440	73,518,180	73,901,578	—	140,656,146	825,613,681		
	平成17年度	475,168,773	192,733,990	104,505,330	91,872,600	32,234,680	178,711,270	1,075,226,643		
	差	-91,775,436	-38,589,550	-30,987,150	-17,971,022	-32,234,680	-38,055,124	-249,612,962		
分娩介助料	平成18年度	154,299,999	34,958,820		8,317,000			197,575,819		
	平成17年度	144,110,156	31,510,000		6,480,000			182,100,156		
	差	10,189,843	3,448,820		1,837,000			15,475,663		
ICU	平成18年度	1,143,790,125					292,511,218	1,436,301,343		
	平成17年度	1,127,118,597					306,710,525	1,433,829,122		
	差	16,671,528					-14,199,307	2,472,221		
NICU	平成18年度	433,035,410						433,035,410		
	平成17年度	448,313,097						448,313,097		
	差	-15,277,687						-15,277,687		
その他	平成18年度	49,442,824	6,191,280	1,331,795	1,195,440	—	4,522,475	62,683,814		
	平成17年度	36,048,772	6,630,470	1,263,318	2,057,220	788,455	4,162,770	50,951,005		
	差	13,394,052	-439,190	68,477	-861,780	-788,455	359,705	11,732,809		
小計	平成18年度	13,391,566,000	3,479,909,886	1,364,214,002	1,485,394,951	—	3,019,643,673	22,740,728,512		
	平成17年度	14,316,271,306	3,694,726,256	1,559,074,135	1,466,579,859	437,256,713	3,336,670,985	24,810,579,254		
	差	-924,705,306	-214,816,370	-194,860,133	18,815,092	-437,256,713	-317,027,312	-2,069,850,742		

第5章 診療の状況

1. 診療収益の状況

(4) 病院別・診療行為別診療収益

① 入院収益

コメント	
------	--

◆ 付表5-1-5-2 病院別・診療行為別診療収益（入院収益税込み／構成比） 単位：％

区分	診療行為	年度	中央	今治	三島	南宇和	北宇和	新居浜	計
入	初診料	平成18年度	0.13%	0.08%	0.13%	0.15%	—	0.18%	0.13%
		平成17年度	0.14%	0.08%	0.13%	0.16%	0.16%	0.14%	0.13%
		増減率	-16.89%	3.55%	-11.36%	-7.40%	—	11.24%	-11.93%
	再診料	平成18年度			0.00%				0.00%
		平成17年度							
	指導料	平成18年度	0.17%	0.38%	0.91%	0.74%	—	0.27%	0.30%
		平成17年度	0.18%	0.39%	0.84%	0.63%	0.36%	0.28%	0.30%
		増減率	-10.68%	-9.44%	-4.90%	19.71%	—	-11.83%	-7.64%
	在宅療養料	平成18年度	0.12%	0.36%	0.54%	0.14%	—	0.21%	0.19%
		平成17年度	0.13%	0.24%	0.37%	0.10%	0.16%	0.17%	0.16%
		増減率	-14.67%	42.07%	28.07%	41.92%	—	15.69%	8.08%
	投薬料	平成18年度	1.91%	2.22%	2.09%	2.05%	—	1.74%	1.96%
		平成17年度	2.01%	2.38%	2.03%	1.61%	2.24%	1.83%	2.02%
		増減率	-11.09%	-12.20%	-9.99%	28.68%	—	-14.09%	-11.44%
	注射料	平成18年度	10.44%	9.36%	8.77%	11.96%	—	11.17%	10.37%
		平成17年度	11.03%	10.65%	8.89%	11.28%	10.28%	11.25%	10.87%
		増減率	-11.43%	-17.20%	-13.71%	7.44%	—	-10.19%	-12.53%
	処置料	平成18年度	2.63%	2.30%	3.63%	3.20%	—	2.71%	2.69%
		平成17年度	2.77%	2.16%	2.98%	4.07%	3.36%	3.43%	2.87%
増減率		-11.07%	0.12%	6.79%	-20.42%	—	-28.56%	-14.08%	
手術料	平成18年度	30.42%	25.60%	20.22%	15.02%	—	21.13%	26.83%	
	平成17年度	31.00%	24.14%	20.34%	15.92%	8.28%	19.10%	26.42%	
	増減率	-8.21%	-0.11%	-13.03%	-4.48%	—	0.09%	-6.91%	
検査料	平成18年度	4.61%	4.83%	5.30%	4.41%	—	3.98%	4.59%	
	平成17年度	5.08%	6.19%	5.95%	3.96%	4.25%	4.26%	5.11%	
	増減率	-15.10%	-26.51%	-22.07%	12.71%	—	-15.51%	-17.69%	
CT	平成18年度	0.65%	0.78%	0.90%	1.30%	—	1.05%	0.78%	
	平成17年度	0.56%	0.76%	1.07%	1.10%	0.89%	0.95%	0.71%	
	増減率	9.81%	-2.26%	-26.28%	20.01%	—	0.79%	1.35%	
MRI	平成18年度	0.18%	0.25%	0.54%	0.33%	—	0.40%	0.25%	
	平成17年度	0.11%	0.29%	0.86%	0.18%	—	0.40%	0.23%	
	増減率	55.62%	-19.34%	-45.60%	89.81%	—	-10.30%	2.68%	
その他X線	平成18年度	2.19%	1.77%	1.35%	2.02%	—	3.04%	2.18%	
	平成17年度	1.99%	1.68%	1.41%	1.33%	1.55%	2.63%	1.95%	
	増減率	2.85%	-0.62%	-15.91%	53.55%	—	4.83%	2.52%	
理学療法料	平成18年度	1.05%	0.77%	0.81%	1.43%	—	0.53%	0.95%	
	平成17年度	1.32%	0.75%	0.92%	1.26%	2.36%	0.50%	1.11%	
	増減率	-25.59%	-3.82%	-23.72%	14.92%	—	-4.23%	-22.10%	
入院料	平成18年度	29.33%	45.69%	49.32%	51.63%	—	39.11%	35.79%	
	平成17年度	28.10%	44.05%	47.42%	51.55%	58.53%	40.39%	35.26%	
	差	-2.36%	-2.30%	-8.98%	1.45%	—	-12.38%	-6.98%	
食事療養料	平成18年度	2.86%	4.43%	5.39%	4.98%	—	4.66%	3.63%	
	平成17年度	3.32%	5.22%	6.70%	6.26%	7.37%	5.36%	4.33%	
	増減率	-19.31%	-20.02%	-29.65%	-19.56%	—	-21.29%	-23.21%	
分娩介助料	平成18年度	1.15%	1.00%		0.56%			0.87%	
	平成17年度	1.01%	0.85%		0.44%			0.73%	
	増減率	7.07%	10.95%		28.35%			8.50%	
ICU	平成18年度	8.54%					9.69%	6.32%	
	平成17年度	7.87%					9.19%	5.78%	
	増減率	1.48%					-4.63%	0.17%	
NICU	平成18年度	3.23%						1.90%	
	平成17年度	3.13%						1.81%	
	増減率	-3.41%						-3.41%	
その他	平成18年度	0.37%	0.18%	0.10%	0.08%	—	0.15%	0.28%	
	平成17年度	0.25%	0.18%	0.08%	0.14%	0.18%	0.12%	0.21%	
	増減率	37.16%	-6.62%	5.42%	-41.89%	—	8.64%	23.03%	
小計	平成18年度	100.00%	100.00%	100.00%	100.00%	—	100.00%	100.00%	
	平成17年度	100.00%	100.00%	100.00%	100.00%	100.00%	100.00%	100.00%	
	増減率	-6.46%	-5.81%	-12.50%	1.28%	—	-9.50%	-8.34%	

※ 比率欄上段及び中段は、前ページ収益実績の科目別構成比
下段は、前ページ収益実績差額（増減額）の平成17年度実績に対する比率（増減率）である。

第5章 診療の状況

1. 診療収益の状況

(4) 病院別・診療行為別診療収益

② 外来収益

コメント

◆ 付表5-1-6-① 病院別・診療行為別診療収益（外来収益税込み／実績）										単位：円
区分	診療行為	年度	中央	今治	三島	南宇和	北宇和	新居浜	計	
外	初診料	平成18年度	115,837,645	39,547,040	33,428,200	38,577,955	—	49,747,730	277,138,570	
		平成17年度	115,538,853	38,421,320	36,634,360	39,468,030	7,437,251	46,759,425	284,259,239	
		差	298,792	1,125,720	-3,206,160	-890,075	-7,437,251	2,988,305	-7,120,669	
	再診料	平成18年度	190,195,809	101,137,100	64,368,170	105,357,048	—	88,852,442	549,910,569	
		平成17年度	214,007,838	113,823,540	69,913,490	110,162,582	29,109,579	88,218,651	625,235,680	
		差	-23,812,029	-12,686,440	-5,545,320	-4,805,534	-29,109,579	633,791	-75,325,111	
	指導料	平成18年度	72,820,954	40,338,930	36,612,680	49,599,554	—	18,378,955	217,751,073	
		平成17年度	76,315,939	41,819,010	35,225,920	41,882,783	10,938,681	39,695,375	245,877,708	
		差	-3,494,985	-1,480,080	1,386,760	7,716,771	-10,938,681	-21,316,420	-28,126,635	
	在宅療養料	平成18年度	282,190,519	152,120,230	89,851,260	41,129,590	—	54,984,860	620,276,459	
		平成17年度	249,792,652	125,147,360	86,373,620	36,489,920	18,083,040	53,182,340	569,068,932	
		差	32,397,867	26,972,870	3,477,640	4,639,670	-18,083,040	1,802,520	51,207,527	
	投薬料	平成18年度	82,347,301	73,547,068	34,200,834	11,138,992	—	25,465,228	226,699,423	
		平成17年度	88,585,319	84,260,984	40,903,614	10,422,167	9,459,077	46,611,896	280,243,057	
		差	-6,238,018	-10,713,916	-6,702,780	716,825	-9,459,077	-21,146,668	-53,543,634	
	注射料	平成18年度	445,091,452	150,802,170	65,024,641	56,358,160	—	62,177,688	779,454,111	
		平成17年度	406,540,484	205,468,180	56,313,916	38,979,935	43,518,261	60,799,175	811,619,951	
		差	38,550,968	-54,666,010	8,710,725	17,378,225	-43,518,261	1,378,513	-32,165,840	
	処置料	平成18年度	342,122,916	108,815,070	125,558,070	230,532,427	—	124,245,094	931,273,577	
		平成17年度	376,424,273	99,270,410	135,455,168	219,964,635	42,261,470	131,273,100	1,004,649,056	
差		-34,301,357	9,544,660	-9,897,098	10,567,792	-42,261,470	-7,028,006	-73,375,479		
手術料	平成18年度	201,626,317	23,859,540	7,233,223	29,435,834	—	35,341,199	297,496,113		
	平成17年度	126,724,280	23,298,920	7,310,364	29,053,111	7,627,609	48,727,851	242,742,135		
	差	74,902,037	560,620	-77,141	382,723	-7,627,609	-13,386,652	54,753,978		
検査料	平成18年度	776,129,658	335,105,640	139,045,182	199,446,088	—	148,785,180	1,598,511,748		
	平成17年度	793,593,357	352,635,620	158,965,661	189,679,404	34,451,152	129,731,422	1,659,056,616		
	差	-17,463,699	-17,529,980	-19,920,479	9,766,684	-34,451,152	19,053,758	-60,544,868		
CT	平成18年度	173,483,545	84,876,070	27,161,047	41,032,660	—	62,465,036	389,018,358		
	平成17年度	158,571,560	77,461,710	33,735,770	41,909,059	8,720,020	45,022,987	365,421,106		
	差	14,911,985	7,414,360	-6,574,723	-876,399	-8,720,020	17,442,049	23,597,252		
MRI	平成18年度	75,942,938	49,111,080	25,330,321	18,581,840	—	53,676,240	222,642,419		
	平成17年度	64,210,699	47,621,880	32,860,587	19,037,870	—	51,977,724	215,708,760		
	差	11,732,239	1,489,200	-7,530,266	-456,030	—	1,698,516	6,933,659		
その他X線	平成18年度	326,741,566	111,741,320	45,681,885	58,789,001	—	119,070,057	662,023,829		
	平成17年度	268,995,409	122,599,700	44,523,692	52,267,512	11,845,810	116,701,304	616,933,427		
	差	57,746,157	-10,858,380	1,158,193	6,521,489	-11,845,810	2,368,753	45,090,402		
理学療法料	平成18年度	77,018,030	3,983,190	5,972,430	5,869,415	—	2,763,320	95,606,385		
	平成17年度	59,665,476	7,112,570	10,482,590	7,487,737	6,423,550	2,249,795	93,421,718		
	差	17,352,554	-3,129,380	-4,510,160	-1,618,322	-6,423,550	513,525	2,184,667		
入院料	平成18年度			120				120		
	平成17年度	194						194		
	差	-194		120				-74		
食事療養料	平成18年度									
	平成17年度									
	差									
分娩介助料	平成18年度									
	平成17年度									
	差									
ICU	平成18年度	198						198		
	平成17年度									
	差	198						198		
NICU	平成18年度									
	平成17年度									
	差									
その他	平成18年度	173,264,368	35,170,010	45,860,423	87,746,985	—	61,599,704	403,641,490		
	平成17年度	202,802,294	51,666,640	43,939,349	84,670,516	20,451,914	58,973,388	462,504,101		
	差	-29,537,926	-16,496,630	1,921,074	3,076,469	-20,451,914	2,626,316	-58,862,611		
小計	平成18年度	3,334,813,216	1,310,154,458	745,328,486	973,595,549	—	907,552,733	7,271,444,442		
	平成17年度	3,201,768,627	1,390,607,844	792,638,101	921,475,261	250,327,414	919,924,433	7,476,741,680		
	差	133,044,589	-80,453,386	-47,309,615	52,120,288	-250,327,414	-12,371,700	-205,297,238		

第5章 診療の状況

1. 診療収益の状況

(4) 病院別・診療行為別診療収益

② 外来収益

コメント

◆ 付表5-1-6-② 病院別・診療行為別診療収益（外来収益税込み／構成比） 単位：%

区分	診療行為	年度	中央	今治	三島	南宇和	北宇和	新居浜	計
外	初診料	平成18年度	3.47%	3.02%	4.49%	3.96%	—	5.48%	3.81%
		平成17年度	3.61%	2.76%	4.62%	4.28%	2.97%	5.08%	3.80%
		増減率	0.26%	2.93%	-8.75%	-2.26%	—	6.39%	-2.50%
	再診料	平成18年度	5.70%	7.72%	8.64%	10.82%	—	9.79%	7.56%
		平成17年度	6.68%	8.19%	8.82%	11.96%	11.63%	9.59%	8.36%
		増減率	-11.13%	-11.15%	-7.93%	-4.36%	—	0.72%	-12.05%
	指導料	平成18年度	2.18%	3.08%	4.91%	5.09%	—	2.03%	2.99%
		平成17年度	2.38%	3.01%	4.44%	4.55%	4.37%	4.32%	3.29%
		増減率	-4.58%	-3.54%	3.94%	18.42%	—	-53.70%	-11.44%
	在宅療養料	平成18年度	8.46%	11.61%	12.06%	4.22%	—	6.06%	8.53%
		平成17年度	7.80%	9.00%	10.90%	3.96%	7.22%	5.78%	7.61%
		増減率	12.97%	21.55%	4.03%	12.71%	—	3.39%	9.00%
	投薬料	平成18年度	2.47%	5.61%	4.59%	1.14%	—	2.81%	3.12%
		平成17年度	2.77%	6.06%	5.16%	1.13%	3.78%	5.07%	3.75%
		増減率	-7.04%	-12.72%	-16.39%	6.88%	—	-45.37%	-19.11%
	注射料	平成18年度	13.35%	11.51%	8.72%	5.79%	—	6.85%	10.72%
		平成17年度	12.70%	14.78%	7.10%	4.23%	17.38%	6.61%	10.86%
		増減率	9.48%	-26.61%	15.47%	44.58%	—	2.27%	-3.96%
	処置料	平成18年度	10.26%	8.31%	16.85%	23.68%	—	13.69%	12.81%
		平成17年度	11.76%	7.14%	17.09%	23.87%	16.88%	14.27%	13.44%
増減率		-9.11%	9.61%	-7.31%	4.80%	—	-5.35%	-7.30%	
手術料	平成18年度	6.05%	1.82%	0.97%	3.02%	—	3.89%	4.09%	
	平成17年度	3.96%	1.68%	0.92%	3.15%	3.05%	5.30%	3.25%	
	増減率	59.11%	2.41%	-1.06%	1.32%	—	-27.47%	22.56%	
検査料	平成18年度	23.27%	25.58%	18.66%	20.49%	—	16.39%	21.98%	
	平成17年度	24.79%	25.36%	20.06%	20.58%	13.76%	14.10%	22.19%	
	増減率	-2.20%	-4.97%	-12.53%	5.15%	—	14.69%	-3.65%	
CT	平成18年度	5.20%	6.48%	3.64%	4.21%	—	6.88%	5.35%	
	平成17年度	4.95%	5.57%	4.26%	4.55%	3.48%	4.89%	4.89%	
	増減率	9.40%	9.57%	-19.49%	-2.09%	—	38.74%	6.46%	
MRI	平成18年度	2.28%	3.75%	3.40%	1.91%	—	5.91%	3.06%	
	平成17年度	2.01%	3.42%	4.15%	2.07%	—	5.65%	2.89%	
	増減率	18.27%	3.13%	-22.92%	-2.40%	—	3.27%	3.21%	
その他X線	平成18年度	9.80%	8.53%	6.13%	6.04%	—	13.12%	9.10%	
	平成17年度	8.40%	8.82%	5.62%	5.67%	4.73%	12.69%	8.25%	
	増減率	21.47%	-8.86%	2.60%	12.48%	—	2.03%	7.31%	
理学療法料	平成18年度	2.31%	0.30%	0.80%	0.60%	—	0.30%	1.31%	
	平成17年度	1.86%	0.51%	1.32%	0.81%	2.57%	0.24%	1.25%	
	増減率	29.08%	-44.00%	-43.03%	-21.61%	—	22.83%	2.34%	
入院料	平成18年度	—	—	0.00%	—	—	—	0.00%	
	平成17年度	0.00%	—	—	—	—	—	0.00%	
	増減率	-100.00%	—	—	—	—	—	-38.14%	
食事療養料	平成18年度	—	—	—	—	—	—	—	
	平成17年度	—	—	—	—	—	—	—	
	増減率	—	—	—	—	—	—	—	
分娩介助料	平成18年度	—	—	—	—	—	—	—	
	平成17年度	—	—	—	—	—	—	—	
	増減率	—	—	—	—	—	—	—	
ICU	平成18年度	0.00%	—	—	—	—	—	0.00%	
	平成17年度	—	—	—	—	—	—	—	
	増減率	—	—	—	—	—	—	—	
NICU	平成18年度	—	—	—	—	—	—	—	
	平成17年度	—	—	—	—	—	—	—	
	増減率	—	—	—	—	—	—	—	
その他	平成18年度	5.20%	2.68%	6.15%	9.01%	—	6.79%	5.55%	
	平成17年度	6.33%	3.72%	5.54%	9.19%	8.17%	6.41%	6.19%	
	増減率	-14.56%	-31.93%	4.37%	3.63%	—	4.45%	-12.73%	
小計	平成18年度	100.00%	100.00%	100.00%	100.00%	—	100.00%	100.00%	
	平成17年度	100.00%	100.00%	100.00%	100.00%	100.00%	100.00%	100.00%	
	増減率	4.16%	-5.79%	-5.97%	5.66%	—	-1.34%	-2.75%	

※ 比率欄上段及び中段は、前ページ収益実績の科目別構成比
下段は、前ページ収益実績差額（増減額）の平成17年度実績に対する比率（増減率）である。

第5章 診療の状況

1. 診療収益の状況

(5) 診療収益単価

① 病院別・診療科別収益単価

コメント									
◆ 付表5-1-7		病院別・診療科別収益単価(税込み) 続き							単位:円
区分	診療科名	年度	中央	今治	三島	南宇和	北宇和	新居浜	計
外	内科	平成18年度	9,087.43	7,656.33	9,024.56	6,824.71	—	6,169.58	8,102.37
		平成17年度	7,939.94	8,007.42	11,562.74	6,089.11	5,841.80	5,941.77	7,765.95
		差	1,147.49	-351.09	-2,538.18	735.60	-5,841.80	227.81	336.42
	小児科	平成18年度	12,114.44	6,321.52	4,069.50	4,281.06		3,739.97	6,474.00
		平成17年度	11,714.69	5,931.91	4,492.44	4,081.52		3,771.79	6,441.51
		差	399.75	389.61	-422.93	199.54		-31.82	32.50
	外科	平成18年度	12,105.55	12,049.60	11,491.89	7,111.19	—	8,583.72	10,937.46
		平成17年度	9,236.77	12,459.56	9,977.93	6,987.41	6,295.89	9,217.36	9,581.20
		差	2,868.78	-409.96	1,513.96	123.78	-6,295.89	-633.64	1,356.25
	整形外科	平成18年度	5,649.70	4,141.04	3,115.41	4,538.80	—	4,084.43	4,253.61
		平成17年度	5,258.65	3,163.66	3,238.29	4,093.18	3,674.34	3,833.79	3,851.86
		差	391.05	977.38	-122.88	445.62	-3,674.34	250.64	401.75
	形成外科	平成18年度	4,958.87						4,958.87
		平成17年度	4,573.38						4,573.38
		差	385.49						385.49
	脳神経外科	平成18年度	8,921.88	5,402.39	5,376.34	4,705.95		7,608.35	6,482.26
		平成17年度	6,704.52	5,134.49	5,494.75	3,926.20		6,282.94	5,567.87
		差	2,217.36	267.90	-118.41	779.75		1,325.41	914.39
	心臓血管外科	平成18年度	5,787.48	6,352.92				7,699.61	6,409.60
		平成17年度	4,343.32	5,208.80				12,366.22	6,887.18
		差	1,444.16	1,144.12				-4,666.61	-477.58
皮膚科	平成18年度	2,925.61			2,832.79		3,079.91	2,934.99	
	平成17年度	2,832.97			2,614.51		3,043.56	2,823.87	
	差	92.65			218.28		36.35	111.13	
泌尿器科	平成18年度	17,161.23	20,973.39	20,688.08	19,119.71	—	16,698.04	18,446.36	
	平成17年度	17,223.43	20,427.07	16,079.16	18,782.42	18,156.69	16,549.78	17,853.97	
	差	-62.20	546.32	4,608.92	337.29	-18,156.69	148.26	592.38	
産婦人科	平成18年度	5,591.27	6,426.52		5,834.57			5,935.12	
	平成17年度	5,546.65	7,060.18		6,048.84			6,100.32	
	差	44.62	-633.66		-214.28			-165.21	
眼科	平成18年度	5,813.74		2,445.93	3,980.97			5,051.10	
	平成17年度	5,918.60		2,303.41	4,013.48			5,075.29	
	差	-104.86		142.52	-32.50			-24.19	
耳鼻咽喉科	平成18年度	6,683.74	3,700.44		4,726.57		3,161.89	4,641.42	
	平成17年度	5,391.74	3,588.13		4,986.35		2,963.62	4,252.92	
	差	1,292.00	112.32		-259.78		198.27	388.49	
放射線科	平成18年度	23,623.61	20,321.03	19,973.84	20,427.86		11,656.37	22,849.64	
	平成17年度	17,282.69	18,930.38	18,940.83	22,797.54		11,406.11	17,340.86	
	差	6,340.92	1,390.66	1,033.00	-2,369.68		250.26	5,508.78	
麻酔科	平成18年度	3,513.95	901.44	1,209.74			1,551.92	2,580.90	
	平成17年度	3,296.76	953.89	1,791.09			4,163.14	2,764.52	
	差	217.19	-52.44	-581.35			-2,611.22	-183.62	
歯科	平成18年度	4,729.47						4,729.47	
	平成17年度	5,242.06						5,242.06	
	差	-512.59						-512.59	
精神科	平成18年度	4,243.36	4,144.19					4,172.88	
	平成17年度	4,523.78	3,848.17					3,989.62	
	差	-280.42	296.02					183.26	
合計	平成18年度	8,956.61	7,662.89	7,548.32	6,895.74	—	6,447.38	7,869.56	
	平成17年度	8,192.00	7,430.45	7,773.55	6,348.30	6,316.14	6,365.20	7,408.09	
	差	764.61	232.44	-225.23	547.44	-6,316.14	82.18	461.47	

第5章 診療の状況

1. 診療収益の状況

(5) 診療収益単価

② 病院別・診療行為別収益単価

コメント

◆ 付表5-1-8		病院別・診療行為別収益単価 (税込み)							単位: 円	
区分	診療行為	年度	中央	今治	三島	南宇和	北宇和	新居浜	計	
入 院	初診料	平成18年度	61.05	29.25	41.61	44.31	—	61.83	52.52	
		平成17年度	72.57	27.17	40.93	46.98	40.32	50.63	55.56	
		差	-11.52	2.08	0.67	-2.67	-40.32	11.21	-3.04	
	再診料	平成18年度								
		平成17年度			0.01					0.0
		差			-0.01					-0.0
	指導料	平成18年度	82.44	132.28	286.41	222.54	—	94.69	121.46	
		平成17年度	91.17	140.47	262.63	182.50	87.67	97.82	122.53	
		差	-8.73	-8.19	23.78	40.04	-87.67	-3.13	-1.07	
	在宅療養料	平成18年度	56.69	124.87	168.00	41.29	—	74.59	78.85	
		平成17年度	65.63	84.52	114.40	28.56	39.94	58.72	67.97	
		差	-8.94	40.35	53.60	12.73	-39.94	15.87	10.88	
	投薬料	平成18年度	910.75	777.73	655.88	614.88	—	613.05	795.40	
		平成17年度	1,011.85	851.90	635.46	469.10	548.90	649.96	836.82	
		差	-101.10	-74.17	20.42	145.78	-548.90	-36.91	-41.42	
	注射料	平成18年度	4,978.02	3,276.70	2,751.93	3,585.82	—	3,932.84	4,218.74	
		平成17年度	5,552.01	3,805.88	2,780.98	3,276.49	2,515.87	3,988.57	4,493.94	
		差	-573.99	-529.18	-29.05	309.34	-2,515.87	-55.72	-275.20	
	処置料	平成18年度	1,254.02	804.45	1,139.89	959.48	—	953.37	1,093.00	
		平成17年度	1,392.99	772.66	930.83	1,183.60	823.46	1,215.37	1,185.30	
差		-138.97	31.79	209.05	-224.12	-823.46	-262.01	-92.30		
手術料	平成18年度	14,501.26	8,959.60	6,342.49	4,501.13	—	7,439.99	10,912.35		
	平成17年度	15,605.58	8,626.14	6,359.96	4,626.30	2,027.30	6,769.94	10,921.35		
	差	-1,104.31	333.46	-17.47	-125.17	-2,027.30	670.05	-9.00		
検査料	平成18年度	2,198.52	1,691.21	1,663.10	1,320.44	—	1,402.02	1,866.72		
	平成17年度	2,558.22	2,213.09	1,861.12	1,150.09	1,040.05	1,511.26	2,112.98		
	差	-359.70	-521.88	-198.03	170.35	-1,040.05	-109.25	-246.26		
CT	平成18年度	311.56	274.35	282.00	389.82	—	371.08	318.71		
	平成17年度	280.29	269.94	333.60	318.90	218.61	335.32	292.98		
	差	31.27	4.40	-51.60	70.92	-218.61	35.76	25.73		
MRI	平成18年度	86.79	86.60	168.05	100.35	—	140.68	102.54		
	平成17年度	55.09	103.26	269.40	51.90	—	142.83	93.05		
	差	31.70	-16.65	-101.34	48.45	—	-2.15	9.49		
その他X線	平成18年度	1,044.58	620.97	424.86	605.67	—	1,071.28	886.27		
	平成17年度	1,003.26	600.89	440.62	387.23	379.21	930.78	805.44		
	差	41.33	20.08	-15.76	218.44	-379.21	140.50	80.83		
理学療法料	平成18年度	499.02	268.24	252.96	428.74	—	184.91	384.46		
	平成17年度	662.52	268.20	289.18	366.28	578.76	175.85	459.82		
	差	-163.50	0.04	-36.23	62.46	-578.76	9.06	-75.37		
入院料	平成18年度	13,978.30	15,993.18	15,472.24	15,477.51	—	13,771.32	14,553.85		
	平成17年度	14,142.85	15,743.19	14,824.49	14,977.80	14,325.76	14,314.45	14,577.75		
	差	-164.55	249.99	647.75	499.71	-14,325.76	-543.13	-23.90		
食事療養料	平成18年度	1,364.63	1,550.51	1,690.58	1,491.33	—	1,640.38	1,476.55		
	平成17年度	1,670.75	1,864.40	2,095.68	1,820.12	1,804.25	1,898.26	1,791.64		
	差	-306.11	-313.88	-405.10	-328.79	-1,804.25	-257.87	-315.10		
分娩介助料	平成18年度	549.21	351.65		167.84			353.35		
	平成17年度	506.71	304.81		128.38			303.43		
	差	42.50	46.84		39.46			49.92		
ICU	平成18年度	4,071.15					3,411.37	2,568.71		
	平成17年度	3,963.08					3,257.85	2,389.18		
	差	108.08					153.52	179.54		
NICU	平成18年度	1,541.33						774.45		
	平成17年度	1,576.32						747.02		
	差	-34.99						27.43		
その他	平成18年度	175.98	62.28	30.63	24.12	—	52.74	112.11		
	平成17年度	126.75	64.14	25.33	40.76	44.13	44.22	84.90		
	差	49.23	-1.86	5.29	-16.63	-44.13	8.53	27.21		
小計	平成18年度	47,665.30	35,003.87	31,370.62	29,975.28	—	35,216.15	40,670.03		
	平成17年度	50,337.62	35,740.66	31,264.65	29,054.99	24,474.24	35,441.83	41,341.66		
	差	-2,672.32	-736.79	105.97	920.28	-24,474.24	-225.68	-671.63		

第5章 診療の状況

1. 診療収益の状況

(5) 診療収益単価

② 病院別・診療行為別収益単価

コメント

◆ 付表5-1-8		病院別・診療行為別収益単価(税込み)							続き		単位:円
区分	診療行為	年度	中央	今治	三島	南宇和	北宇和	新居浜	計		
外	初診料	平成18年度	311.12	231.30	338.54	273.24	—	353.41	299.93		
		平成17年度	295.62	205.30	359.28	271.91	187.65	323.54	281.65		
		差	15.50	26.01	-20.74	1.33	-187.65	29.87	18.29		
	再診料	平成18年度	510.83	591.53	651.89	746.22	—	631.22	595.14		
		平成17年度	547.56	608.19	685.65	758.94	734.48	610.41	619.49		
		差	-36.7	-16.7	-33.8	-12.7	-734.48	20.8	-24.4		
	指導料	平成18年度	195.58	235.94	370.80	351.30	—	130.57	235.66		
		平成17年度	195.26	223.45	345.47	288.54	276.00	274.66	243.62		
		差	0.32	12.48	25.33	62.76	-276.00	-144.10	-7.96		
	在宅療養料	平成18年度	757.90	889.73	909.97	291.31	—	390.62	671.30		
		平成17年度	639.12	668.70	847.08	251.39	456.26	367.98	563.84		
		差	118.79	221.03	62.89	39.92	-456.26	22.64	107.45		
	投薬料	平成18年度	221.17	430.17	346.37	78.89	—	180.91	245.35		
		平成17年度	226.65	450.23	401.15	71.80	238.67	322.52	277.67		
		差	-5.49	-20.07	-54.78	7.09	-238.67	-141.61	-32.32		
	注射料	平成18年度	1,195.42	882.02	658.54	399.17	—	441.72	843.57		
		平成17年度	1,040.17	1,097.88	552.28	268.54	1,098.03	420.69	804.17		
		差	155.25	-215.86	106.26	130.63	-1,098.03	21.03	39.40		
処置料	平成18年度	918.87	636.44	1,271.59	1,632.80	—	882.65	1,007.88			
	平成17年度	963.11	530.43	1,328.43	1,515.40	1,066.32	908.31	995.42			
	差	-44.24	106.01	-56.84	117.41	-1,066.32	-25.66	12.45			
手術料	平成18年度	541.53	139.55	73.25	208.49	—	251.07	321.97			
	平成17年度	324.23	124.49	71.69	200.16	192.46	337.16	240.51			
	差	217.29	15.06	1.56	8.33	-192.46	-86.09	81.45			
検査料	平成18年度	2,084.52	1,959.98	1,408.18	1,412.63	—	1,056.99	1,730.00			
	平成17年度	2,030.48	1,884.24	1,559.01	1,306.75	869.25	897.65	1,643.82			
	差	54.04	75.74	-150.83	105.87	-869.25	159.34	86.18			
CT	平成18年度	465.94	496.43	275.07	290.62	—	443.76	421.02			
	平成17年度	405.72	413.90	330.85	288.72	220.02	311.53	362.07			
	差	60.22	82.53	-55.78	1.90	-220.02	132.23	58.95			
MRI	平成18年度	203.97	287.24	256.53	131.61	—	381.32	240.96			
	平成17年度	164.29	254.46	322.27	131.16	—	359.65	213.73			
	差	39.68	32.78	-65.74	0.45	—	21.68	27.23			
その他X線	平成18年度	877.56	653.56	462.64	416.39	—	845.89	716.48			
	平成17年度	688.25	655.09	436.65	360.09	298.89	807.49	611.27			
	差	189.31	-1.53	25.99	56.30	-298.89	38.40	105.21			
理学療法料	平成18年度	206.85	23.30	60.49	41.57	—	19.63	103.47			
	平成17年度	152.66	38.00	102.80	51.59	162.08	15.57	92.56			
	差	54.20	-14.71	-42.32	-10.01	-162.08	4.06	10.91			
入院料	平成18年度	0.00	0.00	0.00	0.00	—	0.00	0.00			
	平成17年度	0.00	0.00	0.00	0.00	—	0.00	0.00			
	差	-0.00	0.00	0.00	0.00	—	0.00	-0.00			
食事療養料	平成18年度					—					
	平成17年度					—					
	差					—					
分娩介助料	平成18年度					—					
	平成17年度					—					
	差					—					
ICU	平成18年度	0.00				—		0.00			
	平成17年度	0.00				—		0.00			
	差	0.00				—		0.00			
NICU	平成18年度					—					
	平成17年度					—					
	差					—					
その他	平成18年度	465.35	205.70	464.45	621.49	—	437.61	436.84			
	平成17年度	518.89	276.07	430.92	583.32	516.03	408.05	458.26			
	差	-53.54	-70.37	33.53	38.17	-516.03	29.56	-21.41			
小計	平成18年度	8,956.61	7,662.89	7,548.32	6,895.74	—	6,447.38	7,869.56			
	平成17年度	8,192.00	7,430.45	7,773.55	6,348.30	6,316.14	6,365.20	7,408.09			
	差	764.61	232.44	-225.23	547.44	-6,316.14	82.18	461.47			

来

第5章 診療の状況

2. 診療行為の状況

(1) 手術・分娩件数

コメント		◆ 付表5-2-1 手術・分娩件数 単位：件								
区分	診療科名	年度	中央	今治	三島	南宇和	北宇和	新居浜	計	
診療科別件数	内科	平成18年度	125	6	4	3		14	152	
		平成17年度	133	17	7				157	
		差	-8	-11	-3	3		14	-5	
	小児科	平成18年度	15	2						17
		平成17年度	21	1	1	1				24
		差	-6	1	-1	-1				-7
	外科	平成18年度	2,181	539	137	265	—		304	3,426
		平成17年度	2,175	546	129	197	70		324	3,441
		差	6	-7	8	68	-70		-20	-15
	整形外科	平成18年度	772	450	209	173	—		208	1,812
		平成17年度	641	315	303	205	112		235	1,811
		差	131	135	-94	-32	-112		-27	1
	形成外科	平成18年度	639							639
		平成17年度	674							674
		差	-35							-35
	脳神経外科	平成18年度	240	87	24	39			115	505
		平成17年度	264	84	33	11			100	492
		差	-24	3	-9	28			15	13
	心臓血管外科	平成18年度	699	94					102	895
		平成17年度	507	104					85	696
差		192	-10					17	199	
皮膚科	平成18年度	284			28			26	338	
	平成17年度	222			49			40	311	
	差	62			-21			-14	27	
泌尿器科	平成18年度	387	128	79	66	—		65	725	
	平成17年度	403	119	59	80	14		61	736	
	差	-16	9	20	-14	-14		4	-11	
産婦人科	平成18年度	447	172		36				655	
	平成17年度	456	276		22				754	
	差	-9	-104		14				-99	
眼科	平成18年度	862			111				973	
	平成17年度	1,740			549				2,289	
	差	-878			-438				-1,316	
耳鼻咽喉科	平成18年度	486	260		16			74	836	
	平成17年度	630	255		15			75	975	
	差	-144	5		1			-1	-139	
放射線科	平成18年度	47							47	
	平成17年度	1							1	
	差	46							46	
麻酔科	平成18年度	3							3	
	平成17年度	10						2	12	
	差	-7						-2	-9	
歯科	平成18年度									
	平成17年度									
	差									
精神科	平成18年度		24						24	
	平成17年度		18						18	
	差		6						6	
合計	平成18年度	7,187	1,762	453	737	—		908	11,047	
	平成17年度	7,877	1,735	532	1,129	196		922	12,391	
	差	-690	27	-79	-392	-196		-14	-1,344	

第5章 診療の状況

2. 診療行為の状況

(1) 手術・分娩件数

コメント		◆ 付表5-2-1 手術・分娩件数 続き							単位：件
区分	年度	中央	今治	三島	南宇和	北宇和	新居浜	計	
点	～499点	平成18年度	48	41	5	1		9	104
		平成17年度	40	57	9	4		10	120
		差	8	-16	-4	-3		-1	-16
数	500点 ～ 999点	平成18年度	41	8	3	1	—	4	57
		平成17年度	36	12	7	4	1	6	66
		差	5	-4	-4	-3	-1	-2	-9
別	1,000点 ～ 1,499点	平成18年度	161	34	8	13	—	19	235
		平成17年度	143	30	21	20	26	15	255
		差	18	4	-13	-7	-26	4	-20
数	1,500点 ～ 1,999点	平成18年度	146	25	15	37	—	19	242
		平成17年度	145	25	8	34	8	25	245
		差	1		7	3	-8	-6	-3
件	2,000点 ～ 2,999点	平成18年度	383	126	22	37	—	50	618
		平成17年度	344	123	51	42	26	57	643
		差	39	3	-29	-5	-26	-7	-25
数	3,000点 ～ 3,999点	平成18年度	221	48	11	22	—	23	325
		平成17年度	861	53	12	283	11	37	1,257
		差	-640	-5	-1	-261	-11	-14	-932
件	4,000点 ～ 4,999点	平成18年度	220	67	16	27	—	42	372
		平成17年度	343	88	31	58	13	29	562
		差	-123	-21	-15	-31	-13	13	-190
数	5,000点 ～ 9,999点	平成18年度	1,632	394	119	180	—	204	2,529
		平成17年度	2,117	347	146	394	43	217	3,264
		差	-485	47	-27	-214	-43	-13	-735
件	10,000点 ～ 14,999点	平成18年度	1,354	279	110	236	—	155	2,134
		平成17年度	847	256	109	119	45	162	1,538
		差	507	23	1	117	-45	-7	596
数	15,000点 ～ 19,999点	平成18年度	766	288	52	72	—	114	1,292
		平成17年度	706	319	55	68	12	106	1,266
		差	60	-31	-3	4	-12	8	26
件	20,000点 ～ 24,999点	平成18年度	628	145	23	41	—	60	897
		平成17年度	619	113	23	46	4	48	853
		差	9	32		-5	-4	12	44
数	25,000点 ～ 29,999点	平成18年度	232	88	8	16	—	17	361
		平成17年度	387	69	11	14	3	27	511
		差	-155	19	-3	2	-3	-10	-150
件	30,000点～	平成18年度	1,355	219	61	54	—	192	1,881
		平成17年度	1,289	243	49	43	4	183	1,811
		差	66	-24	12	11	-4	9	70
合計	平成18年度	7,187	1,762	453	737	—	908	11,047	
	平成17年度	7,877	1,735	532	1,129	196	922	12,391	
	差	-690	27	-79	-392	-196	-14	-1,344	
分娩件数	平成18年度	1,370	310		74			1,754	
	平成17年度	1,340	293		48			1,681	
	差	30	17		26			73	

第5章 診療の状況

2. 診療行為の状況

(2) 薬剤業務

◆ 付表5-2-2

項目		年度	中央	今治	三島	南宇和	北宇和	新居浜	計
外来	1 院外処方せん枚数	平成18年度	167,511	96,194	47,763	93,870	—	86,184	491,522
		平成17年度	178,342	108,445	49,235	98,302	21,601	85,209	541,134
		差	-10,831	-12,251	-1,472	-4,432	-21,601	975	-49,612
	2 院内処方せん枚数	平成18年度	10,453	995	1,124	242	—	1,455	14,269
		平成17年度	8,661	4,375	4,373	201	1,894	2,378	21,882
		差	1,792	-3,380	-3,249	41	-1,894	-923	-7,613
	3 院外処方せん発行率(%)	平成18年度	94.1%	99.0%	97.7%	99.7%	—	98.3%	97.2%
平成17年度		95.4%	96.1%	91.8%	99.8%	91.9%	97.3%	96.1%	
差		-1.2%	2.9%	5.9%	-0.1%	-91.9%	1.1%	1.1%	
4 薬剤情報提供算定件数	平成18年度	14,584	2,451	759	152	—	71	18,017	
	平成17年度	13,413	2,699	366	85	131	124	16,818	
	差	1,171	-248	393	67	-131	-53	1,199	
5 疑義照会件数	平成18年度	3,795	2,543	1,418	3,062	—	1,712	12,530	
	平成17年度	6,794	3,072	1,499	2,405	1,068	2,615	17,453	
	差	-2,999	-529	-81	657	-1,068	-903	-4,923	
6 他科受診等外来処方せん枚数	平成18年度	19,304	2,610	—	4,986	—	5,313	32,213	
	平成17年度	—	-2,610	—	-4,986	—	-5,313	-32,213	
	差	19,304	2,610	—	4,986	—	5,313	32,213	
7 救急日等外来処方せん枚数	平成18年度	13,540	3,291	2,764	5,030	—	5,097	29,722	
	平成17年度	—	—	—	—	—	—	—	—
	差	13,540	3,291	2,764	5,030	—	5,097	29,722	
入院	8 入院処方せん枚数	平成18年度	120,929	44,040	14,603	11,700	—	23,430	214,702
		平成17年度	103,636	44,255	18,019	10,821	3,529	24,705	204,965
		差	17,293	-215	-3,416	879	-3,529	-1,275	9,737
全調剤	9 入院・外来処方せん総枚数	平成18年度	144,922	48,326	18,491	16,822	—	29,982	258,543
		平成17年度	131,601	51,240	22,385	16,011	5,423	32,296	258,956
		差	13,321	-2,914	-3,894	811	-5,423	-2,314	-413
10 入院・外来調剤件数	平成18年度	241,921	80,870	40,666	74,486	13,539	133,358	584,840	
	平成17年度	—	-80,870	-40,666	-74,486	-13,539	-133,358	-584,840	
	差	241,921	80,870	40,666	74,486	13,539	133,358	584,840	
注射	11 注射処方せん枚数	平成18年度	149,073	53,741	18,102	28,748	—	27,510	277,174
		平成17年度	96,326	52,123	20,093	26,580	8,914	30,571	234,607
		差	52,747	1,618	-1,991	2,168	-8,914	-3,061	42,567
	12 注射伝票枚数	平成18年度	125,106	32,317	28,564	33,250	—	43,436	262,673
		平成17年度	159,191	33,100	30,999	32,758	15,824	46,686	318,558
		差	-34,085	-783	-2,435	492	-15,824	-3,250	-55,885
	13 IVH調剤本数	平成18年度	11,292	2,850	1,325	—	519	—	15,986
		平成17年度	—	-2,850	-1,325	—	-519	—	-15,986
		差	11,292	2,850	1,325	—	519	—	15,986
	14 中心静脈注射調製本数	平成18年度	5,926	2,940	904	4,266	—	—	14,036
		平成17年度	—	—	—	—	—	—	—
		差	5,926	2,940	904	4,266	—	—	14,036
	15 抗がん剤調製本数	平成18年度	3,905	249	612	—	—	130	4,896
		平成17年度	—	—	—	—	—	—	—
		差	3,905	249	612	—	—	130	4,896
薬業指導	16 薬剤管理指導業務算定件数	平成18年度	1,452	1,413	1,733	815	—	1,027	6,440
		平成17年度	1,302	1,655	1,669	566	5	941	6,138
		差	150	-242	64	249	-5	86	302
17 加算件数	平成18年度	545	270	79	175	—	166	1,235	
	平成17年度	815	347	30	195	1	160	1,548	
	差	-270	-77	49	-20	-1	6	-313	
その他	18 薬剤鑑別依頼枚数	平成18年度	171	162	111	256	—	118	818
		平成17年度	—	—	—	—	—	—	—
		差	171	162	111	256	—	118	818
血液	19 輸血用血液伝票枚数	平成18年度	2,787	1,014	370	1,148	—	—	5,319
		平成17年度	6,148	948	381	858	112	—	8,447
		差	-3,361	66	-11	290	-112	—	-3,128

3 $N \circ 1 / (N \circ 1 + N \circ 2) \times 100$

4 算定できるもの

5 院外処方せんに関する保険調剤薬局からの疑義

6 中央においては東洋医学研究所の外来、検査薬を含む

7 救急外来、時間外の院内処方など（中央においては東洋医学研究所を含む）

9 薬剤部で調剤するすべての処方せん枚数（No2+No7+No8）

10 9に対する調剤件数（医事課のシステムにより計算）

11 定時、臨時を含む受付処方せんの枚数（重複あり）

12 患者名で記載されている伝票枚数（箱出し、一括払い出しは含まない）

13 無菌的に調製されている調剤本数（算定されないものも含む）

14 "

15 "

16 算定されたもの、加算は含まない

18 依頼書の枚数

第5章 診療の状況									
2. 診療行為の状況									
(2) 薬剤業務									
◆ 付表5-2-2		(1日当たり) ※外来以外は入院日数で除算							
	項目	年度	中央	今治	三島	南宇和	北宇和	新居浜	計
外来	1 院外処方せん枚数	平成18年度	684	393	195	383	—	352	2,006
		平成17年度	731	444	202	403	89	349	2,218
		差	-47	-52	-7	-20	-89	3	-212
	2 院内処方せん枚数	平成18年度	43	4	5	1	—	6	58
		平成17年度	35	18	18	1	8	10	90
		差	7	-14	-13	0	-8	-4	-31
	3 院外処方せん発行率(%)	平成18年度							
平成17年度									
4 薬剤情報提供算定件数	平成18年度	60	10	3	1	—	0	74	
	平成17年度	55	11	2	0	1	1	69	
	差	5	-1	2	0	-1	-0	5	
5 疑義照会件数	平成18年度	15	10	6	12	—	7	51	
	平成17年度	28	13	6	10	4	11	72	
	差	-12	-2	-0	3	-4	-4	-20	
6 他科受診等外来処方せん枚数	平成18年度	79	11		20			22	132
	平成17年度								
7 救急日等外来処方せん枚数	平成18年度	55	13	11	21			21	121
	平成17年度								
	差	55	13	11	21			21	121
入院	8 入院処方せん枚数	平成18年度	331	121	40	32	—	64	588
		平成17年度	284	121	49	30	10	68	562
		差	47	-1	-9	2	-10	-3	27
全調剤	9 入院・外来処方せん総枚数	平成18年度	397	132	51	46	—	82	708
		平成17年度	361	140	61	44	15	88	709
		差	36	-8	-11	2	-15	-6	-1
10 入院・外来調剤件数	平成18年度	663	222	111	204	37	365	1,602	
	平成17年度								
	差	-663	-222	-111	-204	-37	-365	-1,602	
注射	11 注射処方せん枚数	平成18年度	408	147	50	79	—	75	759
		平成17年度	264	143	55	73	24	84	643
		差	145	4	-5	6	-24	-8	117
	12 注射伝票枚数	平成18年度	343	89	78	91	—	119	720
		平成17年度	436	91	85	90	43	128	873
		差	-93	-2	-7	1	-43	-9	-153
	13 IVH調剤本数	平成18年度					—		
平成17年度		31	8	4		1		44	
差		-31	-8	-4		-1		-44	
14 中心静脈注射調剤本数	平成18年度	16	8	2	12			38	
	平成17年度								
15 抗がん剤調剤本数	平成18年度	16	8	2	12			38	
	平成17年度	11	1	2			0	13	
	差	11	1	2			0	13	
服薬指導	16 薬剤管理指導業務算定件数	平成18年度	4	4	5	2	—	3	18
		平成17年度	4	5	5	2	0	3	17
		差	0	-1	0	1	-0	0	1
17 加算件数	平成18年度	1	1	0	0	—	0	3	
	平成17年度	2	1	0	1	0	0	4	
	差	-1	-0	0	-0	-0	0	-1	
その他	18 薬剤鑑別依頼枚数	平成18年度	0	0	0	1		0	2
		平成17年度							
血液	19 輸血用血液伝票枚数	平成18年度	8	3	1	3	—		15
		平成17年度	17	3	1	2	0		23
		差	-9	0	-0	1	-0		-8

$$3 N \circ 1 / (N \circ 1 + N \circ 2) \times 100$$

4 算定できるもの

5 院外処方せんに関する保険調剤薬局からの疑義

6 中央においては東洋医学研究所の外来、検査薬を含む

7 救急外来、時間外の院内処方など（中央においては東洋医学研究所を含む）

9 薬剤部で調剤するすべての処方せん枚数 (No2+No7+N○8)

10 9に対する調剤件数（医事課のシステムにて計算）

11 定時、臨時を含む受付処方せんの枚数（重複あり）

12 患者名で記載されている伝票枚数（箱出し、一括払い出しは含まない）

13 無菌的に調剤されている調剤本数（算定されないものも含む）

14 "

15 "

16 算定されたもの、加算は含まない

18 依頼書の枚数

第5章 診療の状況

2. 診療行為の状況

(3) 臨床検査実施件数

◆ 付表5-2-3

臨床検査実施件数

単位：件

区分	年度	臨床検査実施件数						計	
		中央	今治	三島	南宇和	北宇和	新居浜		
臨床検査実施件数	尿・糞便等検査(一般検査)	平成18年度	125,144	42,248	37,791	42,307	-	35,598	283,088
		平成17年度	110,652	43,855	40,962	38,254	8,359	42,045	284,127
		差	14,492	-1,607	-3,171	4,053	-8,359	-6,447	-1,039
	血液学的検査(血液検査)	平成18年度	205,452	53,265	26,744	39,002	-	72,930	397,393
		平成17年度	185,938	52,850	29,943	33,709	5,940	80,261	388,641
		差	19,514	415	-3,199	5,293	-5,940	-7,331	8,752
	微生物学的検査(細菌検査)	平成18年度	22,034	9,886	2,209	5,445	-	12,595	52,169
		平成17年度	23,697	9,403	2,474	4,080	1,395	12,778	53,827
		差	-1,663	483	-265	1,365	-1,395	-183	-1,658
	免疫学的検査(免疫血清検査)	平成18年度	54,966	62,804	17,899	22,471	-	21,843	179,983
		平成17年度	46,765	57,188	20,942	20,471	7,109	21,963	174,438
		差	8,201	5,616	-3,043	2,000	-7,109	-120	5,545
	生化学的検査(生化学検査)	平成18年度	1,135,112	318,578	168,479	234,679	-	337,017	2,193,865
		平成17年度	936,180	322,478	184,630	212,066	78,470	338,821	2,072,645
		差	198,932	-3,900	-16,151	22,613	-78,470	-1,804	121,220
病理学的検査(病理組織検査)	平成18年度	17,711	7,715	1,504	1,848	-	2,359	31,137	
	平成17年度	17,675	8,080	1,450	1,505	436	2,678	31,824	
	差	36	-365	54	343	-436	-319	-687	
生体検査(生理検査)	平成18年度	61,343	15,365	4,617	4,120	-	10,620	96,065	
	平成17年度	86,711	16,734	5,654	3,202	1,813	10,356	124,470	
	差	-25,368	-1,369	-1,037	918	-1,813	264	-28,405	
内視鏡検査	平成18年度	12,142	3,513	1,700	2,677	-	2,246	22,278	
	平成17年度	7,348	3,899	1,677	2,219	310	2,231	17,684	
	差	4,794	-386	23	458	-310	15	4,594	
計	平成18年度	1,633,904	513,374	260,943	352,549	-	495,208	3,255,978	
	平成17年度	1,414,966	514,487	287,732	315,506	103,832	511,133	3,147,656	
	差	218,938	-1,113	-26,789	37,043	-103,832	-15,925	108,322	

◆ 付表5-2-3

臨床検査実施件数(附帯事業等 再掲)

単位：件

区分	年度	臨床検査実施件数(附帯事業等 再掲)				計	
		中予救命	周産期	東洋医学	東予救命		
内数	尿・糞便等検査(一般検査)	平成18年度	1,715	478	934	1,734	4,861
		平成17年度	1,549	288	1,022	1,623	4,482
		差	166	190	-88	111	379
	血液学的検査(血液検査)	平成18年度	11,184	4,839	491	12,593	29,107
		平成17年度	12,908	5,529	251	11,886	30,574
		差	-1,724	-690	240	707	-1,467
	微生物学的検査(細菌検査)	平成18年度	1,626	3,614		1,692	6,932
		平成17年度	1,696	4,125		2,110	7,931
		差	-70	-511		-418	-999
	免疫学的検査(免疫血清検査)	平成18年度	2,079	1,310		3,949	7,338
		平成17年度	2,557	1,329		5,526	9,412
		差	-478	-19		-1,577	-2,074
	生化学的検査(生化学検査)	平成18年度	67,519	29,580	2,777	47,229	147,105
		平成17年度	68,669	30,687	1,651	47,988	148,995
		差	-1,150	-1,107	1,126	-759	-1,890
病理学的検査(病理組織検査)	平成18年度						
	平成17年度						
	差						
生体検査(生理検査)	平成18年度	908	439	24	1,384	2,755	
	平成17年度	1,897	426	11	1,543	3,877	
	差	-989	13	13	-159	-1,122	
内視鏡検査	平成18年度						
	平成17年度						
	差						
計	平成18年度	85,031	40,260	4,226	68,581	198,098	
	平成17年度	89,276	42,384	2,935	70,676	205,271	
	差	-4,245	-2,124	1,291	-2,095	-7,173	

第5章 診療の状況

2. 診療行為の状況

(4) 理学療法実施件数

コメント 理学療法実施件数については、平成18年度の診療報酬改定により区分の変更があったため、平成18年度の件数を記載
なお、次頁に平成17年度実績を記載

◆ 付表5-2-4

理学療法実施件数（平成18年度）

単位：件

区 分	年度	中央	今治	三島	南宇和	新居浜	計
心大血管疾患リハビリテーション料 (I)	平成18年度						
(II)	平成18年度	6,417					6,417
脳血管疾患等リハビリテーション料 (I)	平成18年度						
(II)	平成18年度	11,489	6,480	2,589	9,266	5,052	34,876
(言語)	平成18年度	2,460					2,460
運動器リハビリテーション料 (I)	平成18年度	15,761	8,452	4,811	8,584	3,559	41,167
(II)	平成18年度	3,646		4,706			8,352
呼吸器リハビリテーション料 (I)	平成18年度	2,156.0	565	237	375		3,333
(II)	平成18年度						
リハビリテーション料合計単位数	平成18年度	41,929	15,497	13,015	18,225	8,611	97,277
リハビリテーション総合計画評価料	平成18年度	346	598	119	196	161	1,420
A D L加算	平成18年度	45	332		31		408
退院時リハビリテーション指導料	平成18年度	55	145	73	157		430
退院前訪問指導料	平成18年度				1		1
摂食機能療法	平成18年度	1,012					1,012
消炎鎮痛等処置器具等による療法 (人)	平成18年度	1,055	4,835	3,636	926	4,828	15,280
(件)	平成18年度	1,055	13,966	26,051	5,391	11,579	58,042
個別療法（基本診察料に含まれるもの）	平成18年度			4,740		3,744	8,484

第5章 診療の状況

2 診療行為の状況

(4) 理学療法実施件数

コメント

◆ 付表5-2-4

理学療法実施件数（平成17年度）

単位：件

区分		年度	中央	今治	三島	南宇和	北宇和	新居浜	計		
理学療法Ⅱ	理学療法	個別療法	平成17年度	16,208	13,290	7,448	12,299	8,135	6,126	63,506	
		集団療法	平成17年度	344	5,714	1,421	143			7,622	
	加算	早期加算（14日以内）	平成17年度	1,504	1,395	389	494	391	446	4,619	
			（15～30日）	平成17年度	2,914	2,311	781	1,926	1,033	1,102	10,067
			（31～90日）	平成17年度	3,460	4,050	1,729	4,328	2,314	2,113	17,994
		15歳未満加算	平成17年度	105			100	3		208	
		病棟加算	平成17年度	55				216		271	
		老人外来移行加算（2ヶ月）	平成17年度		130	117	142	31	18	438	
		在宅訪問リハビリ指導	平成17年度								
	寝たきり老人訪問	平成17年度									
	絆創膏固定術	平成17年度									
	請求枠外数	平成17年度		1,061	1,731				19,163	21,955	
	評価・指導	実施計画評価	平成17年度			358	464		326	1,148	
		検査	平成17年度								
		退院前訪問指導	平成17年度					3		3	
		退院時リハ指導	平成17年度	84	134	26	114	72		430	
介護訪問リハビリテーション		平成17年度					394		394		
職員稼働状況	月初職員数	平成17年度	48	45	24	36	31	35	219		
	職員稼働延日数	平成17年度	946	920	488	743	628	702	4,427		
	公務出張日数	平成17年度	5	3	5	9	59	5	86		
	公休等日数	平成17年度	51	32	19	15	69	23	208		
理学療法Ⅲ	理学療法	個別療法	平成17年度	7,968		7,763				15,731	
		集団療法	平成17年度	643		3,032				3,675	
	手技療法	平成17年度			189	43			232		
	請求枠外数	平成17年度			567				567		
評価	実施計画評価	平成17年度			687				687		
職員稼働状況	月初職員数	平成17年度	24		30				54		
	職員稼働延日数	平成17年度	473		610				1,083		
	公務出張日数	平成17年度	0.1		1				1.1		
	公休等日数	平成17年度	27		19				45		
消炎・鎮痛	器具療法	人	平成17年度	1,513	5,482	5,217	1,790	6,663	6,444	27,109	
		件	平成17年度	1,513	21,944	30,152	7,646	18,627	24,252	104,134	
言語療法	言語療法	個別療法	平成17年度	2,895						2,895	
		集団療法	平成17年度								
		撮取機能療法	平成17年度	471						471	
	加算	早期加算（14日以内）	平成17年度	331						331	
		（15～30日）	平成17年度	385						385	
		（31～90日）	平成17年度	376						376	
	評価・検査	評価	件	平成17年度							
		検査	件	平成17年度							
	職員稼働状況	月初職員数	平成17年度	12						12	
		職員稼働延日数	平成17年度	237						237	
公務出張日数		平成17年度	6						6		
公休等日数		平成17年度	14						14		

第5章 診療の状況

2. 診療行為の状況

(5) 放射線等使用回数

コメント										
◆ 付表5-2-5 放射線等使用件数及び回数		単位：件、回								
		年度	中央	今治	三島	南宇和	北宇和	新居浜	計	
一般撮影・透視・断層・骨塩	一般撮影	件数	平成18年度	73,262	23,529	12,893	13,434	—	23,475	146,593
			平成17年度	67,045	22,683	14,549	12,407	5,287	23,952	145,923
			差	6,217	846	-1,656	1,027	-5,287	-477	670
		回数	平成18年度	107,144	35,968	22,991	21,542	—	36,706	224,351
			平成17年度	102,474	33,870	24,373	21,366	9,267	36,712	228,062
			差	4,670	2,098	-1,382	176	-9,267	-6	-3,711
	ポータブル	件数	平成18年度	24,248	3,243	1,304	1,682	—	3,832	34,309
			平成17年度	22,213	3,043	1,423	1,433	429	5,343	33,884
			差	2,035	200	-119	249	-429	-1,511	425
		回数	平成18年度	24,947	3,506	1,617	1,836	—	4,066	35,972
			平成17年度	24,308	3,220	1,897	1,594	516	5,647	37,182
			差	639	286	-280	242	-516	-1,581	-1,210
	造影透視	件数	平成18年度	4,017	854	165	324	—	558	5,918
			平成17年度	4,975	807	204	259	91	691	7,027
			差	-958	47	-39	65	-91	-133	-1,109
		回数	平成18年度	58,270	7,254	1,453	3,475	—	5,158	75,610
			平成17年度	64,404	8,247	1,521	3,266	899	6,569	84,906
			差	-6,134	-993	-68	209	-899	-1,411	-9,296
単純透視	件数	平成18年度	69	195	137	430	—	2	833	
		平成17年度	64	190	193	210	201	4	862	
		差	5	5	-56	220	-201	-2	-29	
	回数	平成18年度	136	203	169	444	—		952	
		平成17年度	144	195	262	215	203	4	1,023	
		差	-8	8	-93	229	-203	-4	-71	
単純造影	件数	平成18年度	420	37	90	46	—	202	795	
		平成17年度	556	64	102	37	23	239	1,021	
		差	-136	-27	-12	9	-23	-37	-226	
	回数	平成18年度	1,265	144	447	204	—	574	2,634	
		平成17年度	1,299	262	483	169	44	834	3,091	
		差	-34	-118	-36	35	-44	-260	-457	
断層撮影	件数	平成18年度						761	761	
		平成17年度						761	761	
		差								
	回数	平成18年度						1,520	1,520	
		平成17年度						1,520	1,520	
		差								
骨塩定量	件数	平成18年度	390		278	200	—	157	1,025	
		平成17年度	421		351	182	104	205	1,263	
		差	-31		-73	18	-104	-48	-238	
	回数	平成18年度	390		556	200	—	160	1,306	
		平成17年度	421		702	182	104	205	1,614	
		差	-31		-146	18	-104	-45	-308	
計	件数	平成18年度	102,406	27,858	14,867	16,116	—	28,987	190,234	
		平成17年度	95,274	26,787	16,822	14,528	6,135	30,434	189,980	
		差	7,132	1,071	-1,955	1,588	-6,135	-1,447	254	
	回数	平成18年度	192,152	47,075	27,233	27,701	—	48,184	342,345	
		平成17年度	193,050	45,794	29,238	26,792	11,033	49,971	355,878	
		差	-898	1,281	-2,005	909	-11,033	-1,787	-13,533	

第5章 診療の状況

2. 診療行為の状況

(5) 放射線等使用回数

◆ 付表5-2-5

放射線等使用件数及び回数 (続き)

単位: 件、回

	年度	中央	今治	三島	南宇和	北宇和	新居浜	計	
一般血管撮影	静脈造影	平成18年度	3	35	3	13	—	94	148
		平成17年度	9	52	10	5	15	14	105
		差	-6	-17	-7	8	-15	80	43
	動脈造影	平成18年度	355	82	52	20	—	168	677
		平成17年度	327	95	57	5	2	184	670
		差	28	-13	-5	15	-2	-16	7
	血管塞栓術	平成18年度	280	68	5	12		22	387
		平成17年度	271	70	5	9		34	389
		差	9	-2		3		-12	-2
	脳血管内手術	平成18年度	37	13	1			10	61
	平成17年度	30	5	1			12	48	
	差	7	8				-2	13	
血管拡張術	平成18年度	65	17	14	14	—	32	142	
	平成17年度	94	7	14	1	7	16	139	
	差	-29	10		13	-7	16	3	
動注(カテ留置)	平成18年度	45	1	2	1		1	50	
	平成17年度	51	12	4			12	79	
	差	-6	-11	-2	1		-11	-29	
フィルター留置	平成18年度	12		2			1	13	
	平成17年度	6	1	2			2	11	
	差	6	-1	-2			-1	2	
その他	平成18年度	35		1	1		1	38	
	平成17年度	14		1	4			19	
	差	21			-3		1	19	
計	平成18年度	832	216	78	61	—	329	1,516	
	平成17年度	802	242	94	24	24	274	1,460	
	差	30	-26	-16	37	-24	55	56	
心臓カテーテル検査	右心検査	平成18年度	12	156	4	1		23	196
		平成17年度	11	205	6	1		15	238
		差	1	-49	-2			8	-42
	左心検査	平成18年度	486	296	226	33		319	1,360
		平成17年度	624	397	301	26		335	1,683
		差	-138	-101	-75	7		-16	-323
	冠動脈形成術	平成18年度	360	105	77	14		128	684
		平成17年度	408	105	109	17		108	747
		差	-48		-32	-3		20	-63
	心筋焼灼術	平成18年度	19		6			5	30
		平成17年度	44					4	48
		差	-25		6			1	-18
	電気生理学検査	平成18年度		29				10	39
		平成17年度	6	27				14	47
		差	-6	2				-4	-8
	体外ペースメーキング	平成18年度	40	37	5	4		21	107
		平成17年度	34	76	10	3		36	159
		差	6	-39	-5	1		-15	-52
	ペースメーカー移植術	平成18年度	46	36	8	8		1	99
	平成17年度	46	52	5	8			111	
	差		-16	3			1	-12	
冠動脈溶療法	平成18年度		2	7				9	
	平成17年度		-2	-7				-9	
	差		5	2	3		14	24	
その他	平成18年度		5	2	4		27	33	
	平成17年度			2					
	差		5		-1		-13	-9	
計	平成18年度	963	664	328	63		521	2,539	
	平成17年度	1,173	864	440	59		539	3,075	
	差	-210	-200	-112	4		-18	-536	
小児心カテ	平成18年度	37						37	
	平成17年度	50						50	
	差	-13						-13	
小児心カテIVR	平成18年度	37						37	
	平成17年度	25						25	
	差	12						12	

第5章 診療の状況

2. 診療行為の状況

(5) 放射線等使用回数

◆ 付表5-2-5

放射線等使用件数及び回数 (続き)

単位：件、回

		年度	中央	今治	三島	南宇和	北宇和	新居浜	計	
CT検査	多部位	単純	平成18年度	3,011	989	930	2,286	—	813	8,029
			平成17年度	2,348	711	895	2,606	224	595	7,379
			差	663	278	35	-320	-224	218	650
		造影	平成18年度	3,911	1,650	350	426	—	420	6,757
			平成17年度	3,378	1,684	313	289	7	377	6,048
			差	533	-34	37	137	-7	43	709
	頭部	単純	平成18年度	7,694	2,541	770	2,091	—	2,936	16,032
			平成17年度	8,046	2,511	1,062	1,786	453	2,694	16,552
			差	-352	30	-292	305	-453	242	-520
		造影	平成18年度	519	238	21	30	—	123	931
			平成17年度	353	150	47	39	1	69	659
			差	166	88	-26	-9	-1	54	272
	躯幹部	単純	平成18年度	3,164	1,430	1,253	698	—	2,685	9,230
			平成17年度	3,145	1,343	1,559	774	616	2,205	9,642
			差	19	87	-306	-76	-616	480	-412
		造影	平成18年度	2,248	849	161	40	—	744	4,042
			平成17年度	2,125	643	170	133	51	609	3,731
			差	123	206	-9	-93	-51	135	311
	四肢	単純	平成18年度	281	47	93	40	—	29	490
			平成17年度	195	2	83	60	9	32	381
差			86	45	10	-20	-9	-3	109	
造影		平成18年度	34	14	1	1			49	
		平成17年度	32	6	1	1		6	46	
		差	2	8	-1			-6	3	
脳槽	平成18年度	4						4		
	平成17年度	4						4		
	差									
CTA	平成18年度		73	7	4		6	90		
	平成17年度	100	73	7	5		10	195		
	差	-100			-1		-4	-105		
定位脳	平成18年度	17		1	1		4	23		
	平成17年度	15					2	17		
	差	2		1	1		2	6		
3D-CT	平成18年度	2,825	551	136	429	—	385	4,326		
	平成17年度	2,026	120	248	442	5	148	2,989		
	差	799	431	-112	-13	-5	237	1,337		
生検	平成18年度	30	4		1		2	37		
	平成17年度	15	5	2	4		1	27		
	差	15	-1	-2	-3		1	10		
その他	平成18年度	1		5			56	62		
	平成17年度	130		3			55	188		
	差	-129		2			1	-126		
計	平成18年度	23,739	8,386	3,727	6,047	—	8,203	50,102		
	平成17年度	21,912	7,248	4,390	6,139	1,366	6,803	47,858		
	差	1,827	1,138	-663	-92	-1,366	1,400	2,244		
ガンマナイフ	院内患者治療件数	平成18年度	40						40	
		平成17年度	39						39	
		差	1						1	
	県立病院間紹介患者	平成18年度	9						9	
		平成17年度	15						15	
		差	-6						-6	
	外部紹介	県内	平成18年度	102						102
			平成17年度	97						97
			差	5						5
	計	県外	平成18年度							
平成17年度										
差										
計	平成18年度	151						151		
	平成17年度	151						151		
	差									

第5章 診療の状況

2. 診療行為の状況

(5) 放射線等使用回数

◆ 付表5-2-5

放射線等使用件数及び回数 (続き)

単位：件、回

		年度	中央	今治	三島	南宇和	北宇和	新居浜	計	
MR検査	多部位	単純	平成18年度	788	501	41	618	8	1,956	
			平成17年度	529	389	140	698		1,756	
			差	259	112	-99	-80	8	200	
		造影	平成18年度		5	25	30		2	62
			平成17年度	5	2	24	37			68
			差	-5	3	1	-7		2	-6
		3D	平成18年度	787	483	18	604		9	1,901
			平成17年度	513	389	30	666			1,598
			差	274	94	-12	-62		9	303
	頭部	単純	平成18年度	2,190	1,495	1,425	428		3,052	8,590
			平成17年度	1,764	1,635	1,591	147		2,871	8,008
			差	426	-140	-166	281		181	582
		造影	平成18年度	953	225	45	125		366	1,714
			平成17年度	810	286	69	163		387	1,715
			差	143	-61	-24	-38		-21	-1
		3D	平成18年度	1,747	955	1,271	222		2,975	7,170
			平成17年度	1,230	1,080	1,383	4		2,811	6,508
			差	517	-125	-112	218		164	662
	躯幹	単純	平成18年度	1,669	1,026	557	277		854	4,383
			平成17年度	1,359	854	846	266		901	4,226
			差	310	172	-289	11		-47	157
		造影	平成18年度	987	342	46	46		78	1,499
			平成17年度	898	360	82	54		83	1,477
			差	89	-18	-36	-8		-5	22
3D		平成18年度	425	249	96	82		181	1,033	
		平成17年度	359	242	68	46		147	862	
		差	66	7	28	36		34	171	
四肢	単純	平成18年度	397	174	273	89		117	1,050	
		平成17年度	290	119	439	76		128	1,052	
		差	107	55	-166	13		-11	-2	
	造影	平成18年度	32	53	7	5		4	101	
		平成17年度	25	42	2	2		9	80	
		差	7	11	5	3		-5	21	
	3D	平成18年度	17	17	6	5		21	66	
		平成17年度	3	24	1			62	90	
		差	14	-7	5	5		-41	-24	
その他	単純	平成18年度						1	1	
		平成17年度								
		差								
	造影	平成18年度								
		平成17年度								
		差								
3D	平成18年度									
	平成17年度									
	差									
計	単純	平成18年度	5,044	3,196	2,296	1,412		4,032	15,980	
		平成17年度	3,942	2,997	3,016	1,187		3,900	15,042	
		差	1,102	199	-720	225		132	938	
	造影	平成18年度	1,972	625	123	206		450	3,376	
		平成17年度	1,738	690	177	256		479	3,340	
		差	234	-65	-54	-50		-29	36	
	3D	平成18年度	2,976	1,704	1,391	913		3,186	10,170	
		平成17年度	2,105	1,735	1,482	716		3,020	9,058	
		差	871	-31	-91	197		166	1,112	

第5章 診療の状況

2. 診療行為の状況

(5) 放射線等使用回数

◆ 付表5-2-5 放射線等使用件数及び回数 (続き)

単位: 件、回

		年度	中央	今治	三島	南宇和	北宇和	新居浜	計	
放射線治療	外部照射	件数	平成18年度 6,295					765	7,060	
			平成17年度 6,348					662	7,010	
		差	-53					103	50	
	腔内照射	件数	平成18年度 10							10
			平成17年度 10							10
		差	-10							-10
	小線源治療	件数	平成18年度 2							2
			平成17年度 5							5
		差	-3							-3
	全身照射	件数	平成18年度 34							34
			平成17年度 44							44
		差	-10							-10
	計	件数	平成18年度 6,331						765	7,096
			平成17年度 6,407						662	7,069
		差	-76						103	27
	血液照射	回数	平成18年度 14,034						1,530	15,564
			平成17年度 13,683						1,335	15,018
		差	351						195	546
核医学検査	心筋検査	安静	平成18年度 97	64		3		53	217	
			平成17年度 103	89		2		53	247	
		差	-6	-25		1			-30	
	2核種	負荷	平成18年度 542	189		63		488	1,282	
			平成17年度 585	239		73		457	1,354	
		差	-43	-50		-10		31	-72	
	脳血流検査	安静	平成18年度 9	29				16	54	
			平成17年度 42	26				14	82	
		差	-33	3				2	-28	
	甲状腺	負荷	平成18年度 51	37		12		44	144	
			平成17年度 43	21		12		37	101	
		差	8	16				7	43	
	腎	2核種	平成18年度 5					5	5	
			平成17年度 19					19	19	
		差	-14					-14	-14	
	veno	1核種	平成18年度 37	12		4		8	61	
			平成17年度 57	17				2	76	
		差	-20	-5		4		6	-15	
angio	腎	平成18年度 196	15		6		10	227		
		平成17年度 213	14		4		15	246		
	差	-17	1		2		-5	-19		
骨	veno	平成18年度 53						53		
		平成17年度 56						56		
	差	-3						-3		
腫瘍	angio	平成18年度 1	1					1		
		平成17年度 1						1		
	差	-1						-1		
肺血流	骨	平成18年度 543	294		86		197	1,120		
		平成17年度 752	324		48		185	1,309		
	差	-209	-30		38		12	-189		
副腎	腫瘍	平成18年度 46	91		28		51	216		
		平成17年度 211	102		11		75	399		
	差	-165	-11		17		-24	-183		
脳	肺血流	平成18年度 45	9		4		4	62		
		平成17年度 41	16		4		3	64		
	差	4	-7				1	-2		
その他	副腎	平成18年度 17	4				9	30		
		平成17年度 7	6				2	15		
	差	10	-2				7	15		
計	脳	平成18年度 6					1	7		
		平成17年度 17					2	19		
	差	-11					-1	-12		
計	その他	平成18年度 54	17		9		9	89		
		平成17年度 43	13		1		6	63		
	差	11	4		8		3	26		
計	計	平成18年度 2,011	776		234		896	3,917		
		平成17年度 2,469	885		152		872	4,378		
	差	-458	-109		82		24	-461		

第5章 診療の状況

3 看護の状況

(1) 看護職員1人1日当たりの取扱患者数

コメント		(患者数) ÷ (病棟及び外来に配置された看護職員数)							
◆ 付表5-3-3		看護職員1人1日当たりの取扱患者数							単位: 人
区分	年度	中央	今治	三島	南宇和	北宇和	新居浜	計	
入院	一般	平成18年度	1.51	1.47	1.28	1.89	—	1.48	1.51
		平成17年度	1.58	1.55	1.48	1.74	1.29	1.60	1.57
		差	-0.07	-0.08	-0.20	0.15	-1.29	-0.12	-0.06
	結核	平成18年度	0.38					0.90	0.52
		平成17年度	0.36					0.98	0.57
		差	0.01					-0.08	-0.04
	精神	平成18年度		2.00					2.00
		平成17年度		2.15					2.15
		差		-0.15					-0.15
	全体	平成18年度	1.47	1.53	1.28	1.89	—	1.45	1.49
		平成17年度	1.54	1.62	1.48	1.74	1.29	1.57	1.56
		差	-0.07	-0.09	-0.20	0.15	-1.29	-0.12	-0.07
外来	内科	平成18年度	26.99	28.74	25.11	40.71	—	28.14	28.45
		平成17年度	36.31	37.88	30.48	18.56	20.67	31.84	30.73
		差	-9.31	-9.14	-5.37	22.16	-20.67	-3.70	-2.28
	小児科	平成18年度	19.06	27.86	28.49	21.64		23.68	23.62
		平成17年度	21.41	22.72	17.39	21.86		27.20	22.08
		差	-2.35	5.14	11.10	-0.22		-3.52	1.54
	外科	平成18年度	21.80	19.85	13.73	16.25	—	28.41	19.78
		平成17年度	19.85	20.84	12.44	11.93	17.95	15.83	17.17
		差	1.95	-0.99	1.29	4.32	-17.95	12.58	2.61
	整形外科	平成18年度	28.48	33.22	55.04	23.82	—	33.35	33.39
		平成17年度	33.00	47.64	41.38	25.47	42.55	82.29	40.22
		差	-4.53	-14.42	13.66	-1.65	-42.55	-48.94	-6.83
	形成外科	平成18年度	13.89						13.89
		平成17年度	17.26						17.26
		差	-3.37						-3.37
	脳神経外科	平成18年度	31.22	19.82	22.50	24.95		32.26	25.94
		平成17年度	21.09	23.71	17.21	43.98		36.82	27.07
		差	10.13	-3.89	5.29	-19.03		-4.56	-1.13
	心臓血管外科	平成18年度	37.78	6.10				18.49	20.79
		平成17年度	26.45	3.87				16.14	16.17
		差	11.33	2.23				2.35	4.62
	皮膚科	平成18年度	39.33			36.97		31.16	36.70
		平成17年度	44.71			40.89		39.88	42.60
		差	-5.38			-3.92		-8.72	-5.90
泌尿器科	平成18年度	42.82	48.23	18.43	67.14	—	41.50	40.30	
	平成17年度	44.11	46.73	4.79	58.14	21.84	25.63	25.87	
	差	-1.29	1.50	13.64	9.01	-21.84	15.87	14.43	
産婦人科	平成18年度	11.90	31.25		6.95			15.17	
	平成17年度	13.99	25.65		7.81			13.38	
	差	-2.08	5.60		-0.87			1.79	
眼科	平成18年度	21.93			34.73			22.78	
	平成17年度	24.82		1.45	28.06			23.36	
	差	-2.89		-1.45	6.66			-0.57	
耳鼻咽喉科	平成18年度	24.64	19.34		18.99	—	23.27	21.52	
	平成17年度	26.93	29.92		14.35	23.43	22.57	17.70	
	差	-2.29	-10.58		4.65	-23.43	0.70	3.82	
放射線科	平成18年度	2.81	0.87	0.42	0.29		0.55	1.74	
	平成17年度	9.32	0.97	0.60	0.28		0.49	4.86	
	差	-6.51	-0.10	-0.18	0.01		0.55	-3.12	
麻酔科	平成18年度	16.87	5.71	3.89				9.09	
	平成17年度	15.44	6.02	5.36			3.27	7.70	
	差	1.43	-0.31	-1.47			-3.27	1.39	
歯科	平成18年度	61.75						61.75	
	平成17年度	58.86						58.86	
	差	2.89						2.89	
精神科	平成18年度	25.08	20.54					21.68	
	平成17年度	28.22	33.74					32.36	
	差	-3.14	-13.20					-10.68	
全体	平成18年度	21.38	21.98	21.76	26.29	—	24.89	22.67	
	平成17年度	25.60	26.05	14.57	20.71	25.88	26.84	23.38	
	差	-4.22	-4.07	7.19	5.58	-25.88	-1.95	-0.71	

第5章 診療の状況

4. 給食の状況

(1) 患者給食数の状況

① 患者給食実数

コメント		◆ 付表5-4-1 患者給食実数 単位：食							
区分	年度	中央	今治	三島	南宇和	北宇和	新居浜	計	
普通食	一般食	平成18年度	262,462	96,475	24,555	28,530	—	58,199	470,221
		平成17年度	265,763	112,049	31,380	35,196	16,814	60,002	521,204
		差	-3,301	-15,574	-6,825	-6,666	-16,814	-1,803	-50,983
	軟食	平成18年度	132,283	48,140	25,050	17,827	—	41,462	264,762
		平成17年度	131,495	49,113	31,166	20,311	13,423	45,671	291,179
		差	788	-973	-6,116	-2,484	-13,423	-4,209	-26,417
	流動食	平成18年度	3,777	2,024	649	2,096	—	2,109	10,655
		平成17年度	3,977	2,664	1,188	818	428	2,332	11,407
		差	-200	-640	-539	1,278	-428	-223	-752
小計	平成18年度	398,522	146,639	50,254	48,453	—	101,770	745,638	
	平成17年度	401,235	163,826	63,734	56,325	30,665	108,005	823,790	
	差	-2,713	-17,187	-13,480	-7,872	-30,665	-6,235	-78,152	
特別食	加算食	平成18年度	152,016	68,277	53,036	32,653	—	85,046	391,028
		平成17年度	179,273	69,087	58,046	39,498	7,865	94,185	447,954
		差	-27,257	-810	-5,010	-6,845	-7,865	-9,139	-56,926
	非加算食	平成18年度	75,301	21,867	7,117	29,220	—	26,410	159,915
		平成17年度	59,337	14,916	8,776	20,622	2,213	25,978	131,842
		差	15,964	6,951	-1,659	8,598	-2,213	432	28,073
	小計	平成18年度	227,317	90,144	60,153	61,873	—	111,456	550,943
		平成17年度	238,610	84,003	66,822	60,120	10,078	120,163	579,796
		差	-11,293	6,141	-6,669	1,753	-10,078	-8,707	-28,853
職員その他食	平成18年度	1,742					1,951	3,693	
	平成17年度	2,926					1,687	4,613	
	差	-1,184					264	-920	
合計	平成18年度	627,581	236,783	110,407	110,326	—	215,177	1,300,274	
	平成17年度	642,771	247,829	130,556	116,445	40,743	229,855	1,408,199	
	差	-15,190	-11,046	-20,149	-6,119	-40,743	-14,678	-107,925	

第5章 診療の状況

4. 給食の状況

(1) 患者給食数の状況

② 患者給食食類別構成比

コメント

◆ 付表5-4-2

患者給食食類別構成比

単位：%

区分	年度	中央	今治	三島	南宇和	北宇和	新居浜	計	
普通食	一般食	平成18年度	41.82	40.74	22.24	25.86	—	27.05	36.16
		平成17年度	41.35	45.21	24.04	30.23	41.27	26.10	37.01
		差	0.47	-4.47	-1.80	-4.37	-41.27	0.94	-0.85
通食	軟食	平成18年度	21.08	20.33	22.69	16.16	—	19.27	20.36
		平成17年度	20.46	19.82	23.87	17.44	32.95	19.87	20.68
		差	0.62	0.51	-1.18	-1.28	-32.95	-0.60	-0.32
食	流動食	平成18年度	0.60	0.85	0.59	1.90	—	0.98	0.82
		平成17年度	0.62	1.07	0.91	0.70	1.05	1.01	0.81
		差	-0.02	-0.22	-0.32	1.20	-1.05	-0.03	0.01
特別食	小計	平成18年度	63.50	61.93	45.52	43.92	—	47.30	57.34
		平成17年度	62.42	66.10	48.82	48.37	75.26	46.99	58.50
		差	1.08	-4.17	-3.30	-4.45	-75.26	0.31	-1.15
食	加算食	平成18年度	24.22	28.84	48.04	29.60	—	39.52	30.07
		平成17年度	27.89	27.88	44.46	33.92	19.30	40.98	31.81
		差	-3.67	0.96	3.58	-4.32	-19.30	-1.45	-1.74
食	非加算食	平成18年度	12.00	9.24	6.45	26.49	—	12.27	12.30
		平成17年度	9.23	6.02	6.72	17.71	5.43	11.30	9.36
		差	2.77	3.22	-0.28	8.78	-5.43	0.97	2.94
食	小計	平成18年度	36.22	38.07	54.48	56.08	—	51.80	42.37
		平成17年度	37.12	33.90	51.18	51.63	24.74	52.28	41.17
		差	-0.90	4.17	3.30	4.45	-24.74	-0.48	1.20
職員その他食		平成18年度	0.28					0.91	0.28
		平成17年度	0.46					0.73	0.33
		差	-0.18					0.17	-0.04
合計		平成18年度	100.00	100.00	100.00	100.00	—	100.00	100.00
		平成17年度	100.00	100.00	100.00	100.00	100.00	100.00	100.00

第5章 診療の状況

4. 給食の状況

(2) 食類別1日平均給食人員及び調炊員1人1日当たり給食人員

コメント		◆ 付表5-4-3 食類別1日平均給食人員及び調炊員1人1日当たり給食人員							単位：人
区分	年度	中央	今治	三島	南宇和	北宇和	新居浜	計	
普通食	一般食	平成18年度	239.69	88.11	22.42	26.05	—	53.15	429.43
		平成17年度	242.71	102.33	28.66	32.14	15.36	54.80	475.99
		差	-3.01	-14.22	-6.23	-6.09	-15.36	-1.65	-46.56
	軟食	平成18年度	120.81	43.96	22.88	16.28	—	37.86	241.79
		平成17年度	120.09	44.85	28.46	18.55	12.26	41.71	265.92
		差	0.72	-0.89	-5.59	-2.27	-12.26	-3.84	-24.13
	流動食	平成18年度	3.45	1.85	0.59	1.91	—	1.93	9.73
		平成17年度	3.63	2.43	1.08	0.75	0.39	2.13	10.42
		差	-0.18	-0.58	-0.49	1.17	-0.39	-0.20	-0.69
	小計	平成18年度	363.95	133.92	45.89	44.25	—	92.94	680.95
		平成17年度	366.42	149.61	58.20	51.44	28.00	98.63	752.32
		差	-2.48	-15.70	-12.31	-7.19	-28.00	-5.69	-71.37
特別食	加算食	平成18年度	138.83	62.35	48.43	29.82	—	77.67	357.10
		平成17年度	163.72	63.09	53.01	36.07	7.18	86.01	409.09
		差	-24.89	-0.74	-4.58	-6.25	-7.18	-8.35	-51.99
	非加算食	平成18年度	68.77	19.97	6.50	26.68	—	24.12	146.04
		平成17年度	54.19	13.62	8.01	18.83	2.02	23.72	120.40
		差	14.58	6.35	-1.52	7.85	-2.02	0.39	25.64
小計	平成18年度	207.60	82.32	54.93	56.51	—	101.79	503.14	
	平成17年度	217.91	76.72	61.02	54.90	9.20	109.74	529.49	
	差	-10.31	5.61	-6.09	1.60	-9.20	-7.95	-26.35	
職員その他食	平成18年度	1.59					1.78	3.37	
	平成17年度	2.67					1.54	4.21	
	差	-1.08					0.24	-0.84	
合計	平成18年度	573.13	216.24	100.83	100.75	—	196.51	1,187.46	
	平成17年度	587.01	226.33	119.23	106.34	37.21	209.91	1,286.03	
	差	-13.87	-10.09	-18.40	-5.59	-37.21	-13.40	-98.56	
調炊人員	平成18年度	18.25	15.33	9.00	10.08		12.92	65.58	
	平成17年度	19.00	15.50	10.17	10.17		14.08	68.92	
	差	-0.75	-0.17	-1.17	-0.08		-1.17	-3.33	
調炊人員 1人1日の 給食人員	平成18年度	31.40	14.10	11.20	9.99	—	15.21	18.11	
	平成17年度	30.90	14.60	11.73	10.46	—	14.91	18.66	
	差	0.51	-0.50	-0.52	-0.47	—	0.31	-0.55	

第5章 診療の状況

4. 給食の状況

(3) 患者1人1日当たり平均栄養摂取量

コメント

◆ 付表5-4-4 患者1人1日当たり平均栄養摂取量

区分	年度	中央	今治	三島	南宇和	北宇和	新居浜	平均
エネルギー (kcal)	平成18年度	1,815.08	1,874.75	1,820.92	1,919.75	—	1,837.00	1,853.50
	平成17年度	1,824.58	1,881.58	1,874.33	1,932.08	1,769.33	1,836.50	1,853.07
	差	-9.50	-6.83	-53.42	-12.33	-1,769.33	0.50	0.43
タンパク質 (g)	平成18年度	72.24	71.96	71.28	73.41	—	73.20	72.42
	平成17年度	73.74	71.41	72.12	73.59	68.92	72.80	72.10
	差	-1.50	0.55	-0.84	-0.18	-68.92	0.40	0.32
脂肪 (g)	平成18年度	50.41	42.51	43.77	47.37	—	46.28	46.07
	平成17年度	45.63	42.76	44.17	47.58	41.58	47.11	44.80
	差	4.78	-0.25	-0.40	-0.21	-41.58	-0.83	1.27
カルシウム (mg)	平成18年度	579.67	567.08	614.75	581.33	—	731.50	614.87
	平成17年度	563.25	582.92	665.33	583.58	617.58	697.08	618.29
	差	16.42	-15.83	-50.58	-2.25	-617.58	34.42	-3.43
鉄 (g)	平成18年度	8.13	8.78	9.63	9.54	—	12.18	9.65
	平成17年度	8.81	8.99	10.13	9.58	9.83	10.25	9.60
	差	-0.69	-0.22	-0.50	-0.04	-9.83	1.93	0.05
ビタミンA (I.U.)	平成18年度	1,344.17	716.58	663.42	896.33	—	708.33	865.77
	平成17年度	2,071.83	931.75	818.33	1,477.50	1,510.67	759.58	1,261.61
	差	-727.67	-215.17	-154.92	-581.17	-1,510.67	-51.25	-395.84
ビタミンB1 (mg)	平成18年度	1.04	1.06	2.40	0.98	—	4.22	1.94
	平成17年度	1.11	1.04	2.49	0.99	1.16	1.88	1.44
	差	-0.07	0.02	-0.10	-0.01	-1.16	2.34	0.49
ビタミンB2 (mg)	平成18年度	1.15	1.11	1.17	1.25	—	1.25	1.18
	平成17年度	1.13	1.09	1.18	1.25	1.53	1.14	1.22
	差	0.02	0.01	-0.02	-0.01	-1.53	0.11	-0.04
ビタミンC (mg)	平成18年度	131.83	122.17	112.17	126.08	—	108.00	120.05
	平成17年度	127.25	121.33	113.75	126.25	161.75	101.83	125.36
	差	4.58	0.83	-1.58	-0.17	-161.75	6.17	-0.04

第5章 診療の状況

5. 寝具の状況

コメント							
◆ 付表5-5-1		寝具の状況					
区分		中央	今治	三島	南宇和	新居浜	計
開始年月日		昭和 37. 5. 1	昭和 37. 5. 1	昭和 37. 5. 1	昭和 37. 5. 1	昭和 37. 6. 1	
病床数 (床)		864	320	183	199	339	
寝具センター		有	有	有	有	有	
消毒機		有	有	有	有	有	
病衣貸与 開始年月日		昭和 57. 8. 1	昭和 58. 9. 1	平成 4. 4. 1	平成 4. 9. 1	昭和 57. 8. 1	
マット	貸与	18,357	6,612	1,989	2,394	3,710	33,062
	返納	18,344	6,618	2,027	2,532	3,753	33,274
	貸与/返納	100.1%	99.9%	98.1%	94.5%	98.9%	99.4%
シーツ	貸与	59,836	7,154	7,195	8,382	14,915	97,482
	返納	59,112	7,156	7,231	8,324	15,064	96,887
	貸与/返納	101.2%	100.0%	99.5%	100.7%	99.0%	100.6%
枕	貸与	19,006	6,612	1,858	2,562	3,710	33,748
	返納	19,006	6,618	1,895	2,576	3,753	33,848
	貸与/返納	100.0%	99.9%	98.0%	99.5%	98.9%	99.7%
同カバー	貸与	52,620	6,612	6,741	7,871	14,915	88,759
	返納	52,606	6,618	6,778	7,669	15,064	88,735
	貸与/返納	100.0%	99.9%	99.5%	102.6%	99.0%	100.0%
毛布	貸与	32		1,888	2,862	3,710	8,492
	返納	32		1,925	2,869	3,753	8,579
	貸与/返納	100.0%		98.1%	99.8%	98.9%	99.0%
肌掛	貸与	8,108	3,045	6,981		14,915	33,049
	返納	8,108	3,054	7,018		15,064	33,244
	貸与/返納	100.0%	99.7%	99.5%		99.0%	99.4%
掛布団	貸与	11,251	3,567	1,415	1,021	3,091	20,345
	返納	11,251	3,564	1,439	1,000	3,599	20,853
	貸与/返納	100.0%	100.1%	98.3%	102.1%	85.9%	97.6%
同包布	貸与	53,692	6,612	1,377	8,905	13,807	84,393
	返納	53,671	6,618	1,403	8,909	14,361	84,962
	貸与/返納	100.0%	99.9%	98.1%	100.0%	96.1%	99.3%
ドゥケット	貸与	8,099	2,529				10,628
	返納	8,099	2,534				10,633
	貸与/返納	100.0%	99.8%				100.0%
ゴム布	貸与	7	2,529		7,493		10,029
	返納	7	2,534		7,450		9,991
	貸与/返納	100.0%	99.8%		100.6%		100.4%
病衣	貸与	74,362	6,612	7,329			88,303
	返納	73,983	6,618	7,329			87,930
	貸与/返納	100.5%	99.9%	100.0%			100.4%
計	貸与	305,370	51,884	36,773	41,490	72,773	508,290
	返納	304,219	51,932	37,045	41,329	74,411	508,936
	貸与/返納	100.4%	99.9%	99.3%	100.4%	97.8%	99.9%

第5章 診療の状況

6. 医療材料使用状況

(1) 医療材料使用額

コメント

◆ 付表5-6-1-① 医療材料使用額 (税込み)

単位：円

区分	年度	中央	今治	三島	南宇和	北宇和	新居浜	計	
薬品費	投薬薬品	平成18年度	406,079,454	84,260,916	61,085,804	44,059,083	—	88,227,707	683,712,963
		平成17年度	416,365,345	91,494,792	71,110,863	41,301,827	17,176,560	101,139,050	738,588,437
		差	-10,285,891	-7,233,876	-10,025,059	2,757,256	-17,176,560	-12,911,343	-54,875,474
	注射薬品	平成18年度	1,887,495,055	569,721,992	226,926,992	265,442,062	—	426,885,865	3,376,471,966
		平成17年度	1,925,803,077	646,015,791	236,208,894	249,703,055	88,839,851	409,242,968	3,555,813,636
		差	-38,308,023	-76,293,799	-9,281,901	15,739,008	-88,839,851	17,642,897	-179,341,670
	血液	平成18年度	280,076,348	28,620,907	4,894,613	13,071,925	—	27,716,236	354,380,028
		平成17年度	293,972,268	31,001,163	4,077,888	8,433,633	1,859,807	31,963,969	371,308,728
		差	-13,895,921	-2,380,256	816,725	4,638,292	-1,859,807	-4,247,733	-16,928,700
	その他	平成18年度	348,517,643	108,208,407	35,094,873	38,871,316	—	94,263,177	624,955,417
		平成17年度	351,464,342	116,929,674	32,243,362	37,492,018	13,843,847	152,336,739	704,309,983
		差	-2,946,699	-8,721,266	2,851,511	1,379,298	-13,843,847	-58,073,563	-79,354,566
計①	平成18年度	2,922,168,500	790,812,222	328,002,282	361,444,385	—	637,092,985	5,039,520,375	
	平成17年度	2,987,605,033	885,441,419	343,641,006	336,930,532	121,720,066	694,682,727	5,370,020,783	
	差	-65,436,533	-94,629,197	-15,638,724	24,513,853	-121,720,066	-57,589,742	-330,500,409	
診療材料費	X線材料	平成18年度	18,231,885	22,744,929	15,743,625	15,576,117	—	32,382,349	104,678,904
		平成17年度	48,168,377	24,443,201	20,606,531	14,137,306	3,525,024	30,813,139	141,693,579
		差	-29,936,492	-1,698,272	-4,862,906	1,438,811	-3,525,024	1,569,209	-37,014,675
	衛生材料	平成18年度	205,858,440	55,070,728	13,937,213	16,006,715	—	56,429,132	347,302,226
		平成17年度	235,144,103	54,944,976	13,192,740	13,829,185	2,885,362	56,257,751	376,054,117
		差	-29,285,663	125,751	744,473	2,377,530	-2,885,362	171,381	-28,751,891
	診療用品	平成18年度	1,966,910,146	592,370,554	213,045,308	179,537,369	—	483,355,019	3,435,218,395
		平成17年度	2,264,335,303	609,666,303	265,900,326	197,786,128	42,430,414	493,267,611	3,873,386,084
		差	-297,425,157	-17,295,749	-52,855,018	-18,248,760	-42,430,414	-9,912,592	-438,167,689
	その他	平成18年度	248,600,798	68,087,806	14,382,461	15,835,881	—	23,031,793	369,938,739
		平成17年度	238,564,958	66,814,972	12,596,692	13,613,171	2,687,291	29,535,333	363,812,418
		差	10,035,840	1,272,834	1,785,769	2,222,709	-2,687,291	-6,503,540	6,126,321
計②	平成18年度	2,439,601,269	738,274,016	257,108,607	226,956,080	—	595,198,292	4,257,138,264	
	平成17年度	2,786,212,741	755,869,452	312,296,289	239,165,790	51,528,092	609,873,834	4,754,946,198	
	差	-346,611,472	-17,595,436	-55,187,682	-12,209,710	-51,528,092	-14,675,542	-497,807,934	
合計	平成18年度	5,361,769,769	1,529,086,238	585,110,889	588,400,466	—	1,232,291,277	9,296,658,639	
	平成17年度	5,773,817,775	1,641,310,872	655,937,295	576,096,322	173,248,157	1,304,556,561	10,124,966,982	
	差	-412,048,006	-112,224,634	-70,826,406	12,304,144	-173,248,157	-72,265,284	-828,308,343	
医療消耗備品費	平成18年度	17,996,632	6,304,175	2,592,636	4,008,902	—	5,836,590	36,738,935	
	平成17年度	18,597,832	6,150,135	1,887,732	3,467,268	25,935	5,743,867	35,872,769	
	差	-601,200	154,040	704,904	541,634	-25,935	92,723	866,166	
医療材料計	平成18年度	5,379,766,401	1,535,390,413	587,703,525	592,409,368	—	1,238,127,867	9,333,397,574	
	平成17年度	5,792,415,607	1,647,461,007	657,825,027	579,563,590	173,274,092	1,310,300,428	10,160,839,751	
	差	-412,649,206	-112,070,594	-70,121,502	12,845,778	-173,274,092	-72,172,561	-827,442,177	

第5章 診療の状況

6. 医療材料使用状況

(1) 医療材料使用額構成比

コメント

◆ 付表5-6-1-② 医療材料使用額構成比

単位：%

区分	年度	中央	今治	三島	南宇和	北宇和	新居浜	計	
薬 品 費	投薬薬品	平成18年度	7.57	5.51	10.44	7.49	—	7.16	7.35
		平成17年度	7.21	5.57	10.84	7.17	9.91	7.75	7.29
		増減率	-0.02	-0.08	-0.14	0.07	—	-0.13	-0.07
	注射薬品	平成18年度	35.20	37.26	38.78	45.11	—	34.64	36.32
		平成17年度	33.35	39.36	36.01	43.34	51.28	31.37	35.12
		増減率	-0.02	-0.12	-0.04	0.06	—	0.04	-0.05
	血液	平成18年度	5.22	1.87	0.84	2.22	—	2.25	3.81
		平成17年度	5.09	1.89	0.62	1.46	1.07	2.45	3.67
		増減率	-0.05	-0.08	0.20	0.55	—	-0.13	-0.05
	その他	平成18年度	6.50	7.08	6.00	6.61	—	7.65	6.72
		平成17年度	6.09	7.12	4.92	6.51	7.99	11.68	6.96
		増減率	-0.01	-0.07	0.09	0.04	—	-0.38	-0.11
計①	平成18年度	54.50	51.72	56.06	61.43	—	51.70	54.21	
	平成17年度	51.74	53.95	52.39	58.49	70.26	53.25	53.04	
	増減率	-0.02	-0.11	-0.05	0.07	—	-0.08	-0.06	
診 療 材 料 費	X線材料	平成18年度	0.34	1.49	2.69	2.65	—	2.63	1.13
		平成17年度	0.83	1.49	3.14	2.45	2.03	2.36	1.40
		増減率	-0.62	-0.07	-0.24	0.10	—	0.05	-0.26
	衛生材料	平成18年度	3.84	3.60	2.38	2.72	—	4.58	3.74
		平成17年度	4.07	3.35	2.01	2.37	1.67	4.31	3.71
		増減率	-0.12	0.00	0.06	0.17	—	0.00	-0.08
	診療用品	平成18年度	36.68	38.74	36.41	30.51	—	39.22	36.95
		平成17年度	39.22	37.15	40.54	34.33	24.49	37.81	38.26
		増減率	-0.13	-0.03	-0.20	-0.09	—	-0.02	-0.11
	その他	平成18年度	4.64	4.45	2.46	2.69	—	1.87	3.98
		平成17年度	4.13	4.07	1.92	2.36	1.55	2.26	3.59
		増減率	0.04	0.02	0.14	0.16	—	-0.22	0.02
計②	平成18年度	45.50	48.28	43.94	38.57	—	48.30	45.79	
	平成17年度	48.26	46.05	47.61	41.51	29.74	46.75	46.96	
	増減率	-0.12	-0.02	-0.18	-0.05	—	-0.02	-0.10	
合計	平成18年度	100.00	100.00	100.00	100.00	—	100.00	100.00	
	平成17年度	100.00	100.00	100.00	100.00	100.00	100.00	100.00	
	増減率	-0.07	-0.07	-0.11	0.02	—	-0.06	-0.08	
医療消耗 備品費	平成18年度	17,996,632	6,304,175	2,592,636	4,008,902	—	5,836,590	36,738,935	
	平成17年度	18,597,832	6,150,135	1,887,732	3,467,268	25,935	5,743,867	35,872,769	
	増減率	-0.03	0.03	0.37	0.16	—	0.02	0.02	

※ 比率欄上段及び中段は、前ページ収益実績の科目別構成比
下段は、前ページ収益実績差額（増減額）の平成17年度実績に対する比率（増減率）である。

第5章 診療の状況

6. 医療材料使用状況

(2) 医療材料使用効率

コメント

◆ 付表5-6-2		医療材料使用効率						単位：円、%、回	
区分	年度	中央	今治	三島	南宇和	北宇和	新居浜	計	
入院外来 診療収益総額 A	平成18年度	16,726,379,216	4,790,064,344	2,109,542,488	2,458,990,500	-	3,927,196,406	30,012,172,954	
	平成17年度	17,518,039,933	5,085,334,100	2,351,712,236	2,388,055,120	687,584,127	4,256,595,418	32,287,320,934	
	差	-791,660,717	-295,269,756	-242,169,748	70,935,380	-687,584,127	-329,399,012	-2,275,147,980	
医療材料使用総額 B	平成18年度	5,379,766,401	1,535,390,413	587,703,525	592,409,368	-	1,238,127,867	9,333,397,574	
	平成17年度	5,792,415,607	1,647,461,007	657,825,027	579,563,590	173,274,092	1,310,300,428	10,160,839,751	
	差	-412,649,206	-112,070,594	-70,121,502	12,845,778	-173,274,092	-72,172,561	-827,442,177	
医療材料使用率① C=B÷A	平成18年度	32.16	32.05	27.86	24.09	-	31.53	31.10	
	平成17年度	33.07	32.40	27.97	24.27	25.20	30.78	31.47	
	差	-0.90	-0.34	-0.11	-0.18	-25.20	0.74	-0.37	
患者1人1日 当たり純診療収益 D	平成18年度	25,603.69	17,715.46	14,832.12	12,891.71	-	17,337.93	20,235.45	
	平成17年度	25,943.20	17,503.89	15,488.81	12,207.06	11,958.19	17,834.72	20,061.69	
	差	-339.51	211.57	-656.69	684.65	-11,958.19	-496.80	173.77	
患者1人1日 当たり材料使用額 E	平成18年度	8,235.01	5,678.45	4,132.12	3,105.82	-	5,466.13	6,292.96	
	平成17年度	8,578.23	5,670.61	4,332.56	2,962.56	3,013.51	5,490.03	6,313.43	
	差	-343.22	7.84	-200.43	143.25	-3,013.51	-23.90	-20.46	
医療材料使用率② F=E÷D	平成18年度	32.16	32.05	27.86	24.09	-	31.53	31.10	
	平成17年度	33.07	32.40	27.97	24.27	25.20	30.78	31.47	
	差	-0.90	-0.34	-0.11	-0.18	-25.20	0.74	-0.37	
1ヶ月平均在庫高 G	平成18年度	140,887,338	81,345,072	33,251,941	35,836,712	-	70,801,396	362,122,459	
	平成17年度	165,078,644	83,585,480	39,514,908	39,305,464	14,161,346	77,764,489	419,410,331	
	差	-24,191,306	-2,240,408	-6,262,967	-3,468,752	-14,161,346	-6,963,093	-57,287,872	
医療材料回転率① H=B÷G	平成18年度	3,818.49	1,887.50	1,767.43	1,653.08	-	1,748.73	2,577.41	
	平成17年度	3,508.88	1,970.99	1,664.75	1,474.51	1,223.57	1,684.96	2,422.65	
	差	309.61	-83.49	102.67	178.57	-1,223.57	63.77	154.77	
医療材料回転率② I=A÷G	平成18年度	11,872.17	5,888.57	6,344.12	6,861.65	-	5,546.78	8,287.85	
	平成17年度	10,611.94	6,083.99	5,951.46	6,075.63	4,855.36	5,473.70	7,698.27	
	差	1,260	-195	393	786	-4,855.36	73	590	
交叉比率 J=(1-C)×I	平成18年度	80.54	40.01	45.77	52.09	-	37.98	57.10	
	平成17年度	71.03	41.13	42.87	46.01	36.32	37.89	52.76	
	差	9.51	-1.12	2.90	6.07	-36.32	0.09	4.35	

※ 消費税込みの決算数値である。

第5章 診療の状況

6. 医療材料使用状況

(3) 患者1人1日当たり医療材料使用額

コメント

◆ 付表5-6-3 患者1人1日当たり医療材料使用額 単位：円、%

区分	年度	中央	今治	三島	南宇和	北宇和	新居浜	計	
薬 品 費	投薬薬品	平成18年度	621.60	311.63	429.49	230.99	-	389.51	460.99
		平成17年度	616.61	314.93	468.35	211.12	298.73	423.76	458.92
		差	4.99	-3.30	-38.86	19.86	-298.73	-34.25	2.07
	注射薬品	平成18年度	2,889.26	2,107.05	1,595.52	1,391.63	-	1,884.63	2,276.56
		平成17年度	2,852.00	2,223.61	1,555.72	1,276.41	1,545.07	1,714.69	2,209.40
		差	37.26	-116.56	39.80	115.22	-1,545.07	169.94	67.16
	血液	平成18年度	428.72	105.85	34.41	68.53	-	122.36	238.94
		平成17年度	435.36	106.71	26.86	43.11	32.35	133.93	230.71
		差	-6.63	-0.86	7.56	25.42	-32.35	-11.56	8.23
	その他	平成18年度	533.49	400.20	246.75	203.79	-	416.16	421.37
		平成17年度	520.50	402.48	212.36	191.65	240.77	638.28	437.62
		差	12.99	-2.28	34.39	12.14	-240.77	-222.12	-16.25
	計①	平成18年度	4,473.07	2,924.72	2,306.17	1,894.94	-	2,812.66	3,397.85
		平成17年度	4,424.47	3,047.72	2,263.28	1,722.29	2,116.91	2,910.65	3,336.66
		差	48.60	-123.00	42.89	172.65	-2,116.91	-97.99	61.20
診 療 材 料 費	X線材料	平成18年度	27.91	84.12	110.69	81.66	-	142.96	70.58
		平成17年度	71.33	84.13	135.72	72.27	61.31	129.10	88.04
		差	-43.43	-0.02	-25.03	9.39	-61.31	13.86	-17.46
	衛生材料	平成18年度	315.12	203.67	97.99	83.92	-	249.13	234.17
		平成17年度	348.23	189.12	86.89	69.67	50.18	235.71	233.66
		差	-33.12	14.55	11.10	14.25	-50.18	13.41	0.50
	診療用品	平成18年度	3,010.82	2,190.81	1,497.91	941.26	-	2,133.93	2,316.17
		平成17年度	3,353.35	2,098.49	1,751.27	1,011.03	737.93	2,066.74	2,406.72
		差	-342.53	92.32	-253.35	-69.77	-737.93	67.19	-90.56
	その他	平成17年度	380.54	251.81	101.12	83.02	-	101.68	249.43
		平成16年度	353.30	229.98	82.96	69.59	46.74	123.75	226.05
		差	27.24	21.83	18.16	13.44	-46.74	-22.07	23.37
	計②	平成18年度	3,734.39	2,730.41	1,807.72	1,189.86	-	2,627.70	2,870.34
		平成17年度	4,126.22	2,601.73	2,056.84	1,222.55	896.16	2,555.31	2,954.48
		差	-391.83	128.69	-249.12	-32.69	-896.16	72.39	-84.14
合計	平成18年度	8,207.46	5,655.13	4,113.89	3,084.80	-	5,440.36	6,268.19	
	平成17年度	8,550.69	5,649.45	4,320.12	2,944.84	3,013.06	5,465.97	6,291.14	
	差	-343.23	5.69	-206.23	139.96	-3,013.06	-25.60	-22.94	
医療消耗 備品費	平成18年度	27.55	23.32	18.23	21.02	-	25.77	24.77	
	平成17年度	27.54	21.17	12.43	17.72	0.45	24.07	22.29	
	差	0.01	2.15	5.80	3.29	-0.45	1.70	2.48	
医療材料計	平成18年度	8,235	5,678	4,132	3,106	-	5,466	6,293	
	平成17年度	8,578	5,671	4,333	2,963	3,014	5,490	6,313	
	差	-343	8	-200	143	-3,014	-24	-20	

グラフ

◆ 付表5-6-3

患者1人1日当たり医療材料使用額

単位：円

患者1日1人当たり医療材料使用額

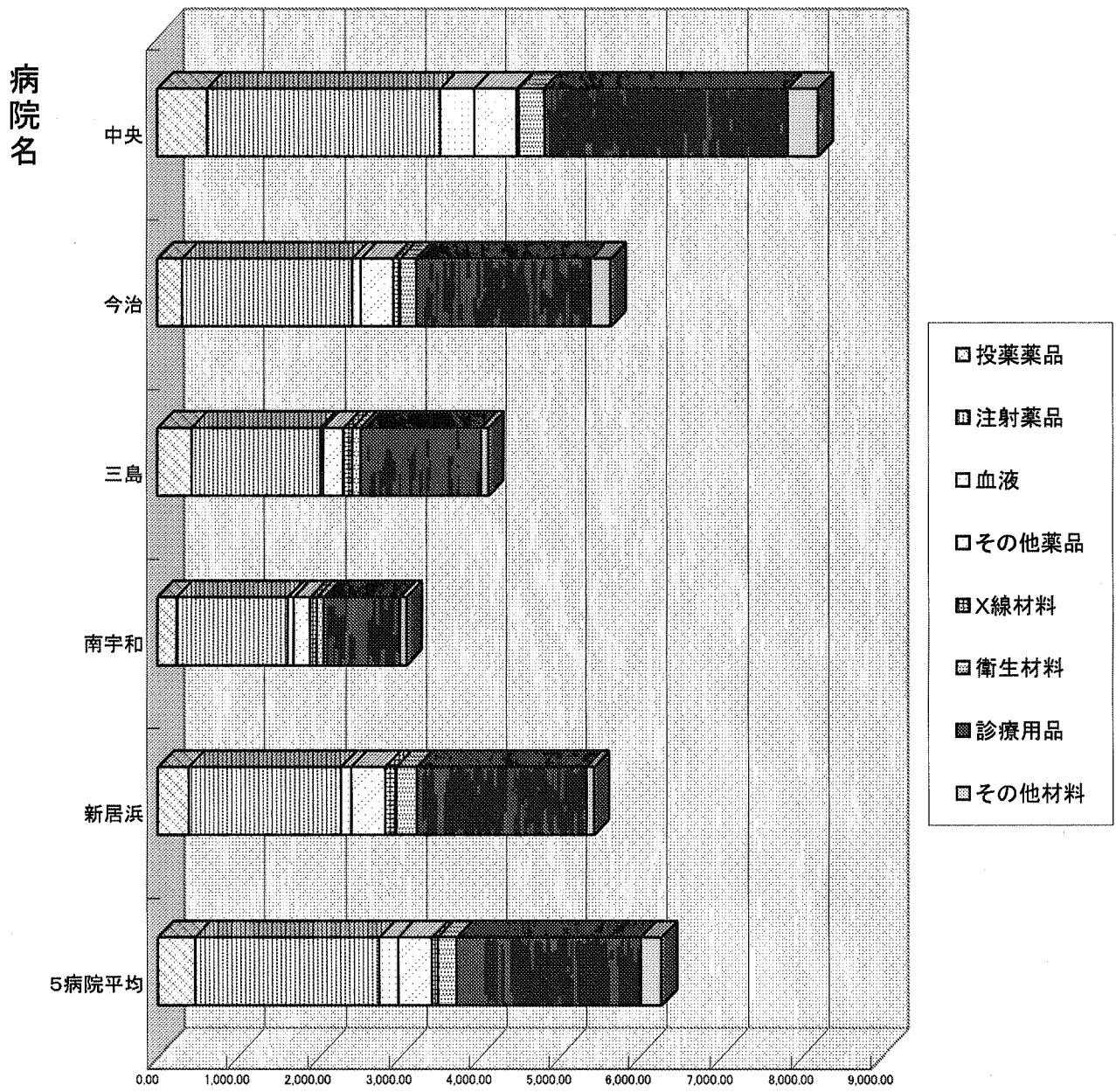

単位:円

第6章 経営の状況

1. 病院事業収益の状況

(1) 病院稼働収益

コメント ◇ 平成18年度収益実績は5病院合計で 36,508,474,163 円であり、 -1,771,956,313 円の減少となっている。
 ◇ このうち、診療収益は5病院合計で 30,008,941,919 円であり、 -2,275,138,171 円の減少となっている。

◆ 付表6-1-1-①		病院稼働収益科目別実績額(税抜き)							単位:円
区分	年度	中央	今治	三島	南宇和	北宇和	新居浜	計	
医療 業 收 益	診療 入院収益	平成18年度	13,391,544,108	3,479,664,129	1,364,210,957	1,485,386,363	-	3,019,643,673	22,740,449,230
		平成17年度	14,316,218,124	3,694,597,955	1,559,041,272	1,466,543,302	437,256,713	3,336,670,985	24,810,328,351
		差	-924,674,016	-214,933,826	-194,830,315	18,843,061	-437,256,713	-317,027,312	-2,069,879,121
	外来収益	平成18年度	3,332,576,284	1,309,755,196	745,195,385	973,587,115	-	907,378,709	7,268,492,689
		平成17年度	3,199,524,442	1,390,131,499	792,586,378	921,471,576	250,312,754	919,725,090	7,473,751,739
		差	133,051,842	-80,376,303	-47,390,993	52,115,539	-250,312,754	-12,346,381	-205,259,050
	小計	平成18年度	16,724,120,392	4,789,419,325	2,109,406,342	2,458,973,478	-	3,927,022,382	30,008,941,919
		平成17年度	17,515,742,566	5,084,729,454	2,351,627,650	2,388,014,878	687,569,467	4,256,396,075	32,284,080,090
		差	-791,622,174	-295,310,129	-242,221,308	70,958,600	-687,569,467	-329,373,693	-2,275,138,171
	その他 医業収益	平成18年度	605,864,051	163,734,361	62,316,177	61,721,938	-	109,176,783	1,002,813,310
		平成17年度	576,367,656	161,401,981	62,679,450	62,443,529	21,101,136	112,633,590	996,627,342
		差	29,496,395	2,332,380	-363,273	-721,591	-21,101,136	-3,456,807	6,185,968
医業 収益計	平成18年度	17,329,984,443	4,953,153,686	2,171,722,519	2,520,695,416	-	4,036,199,165	31,011,755,229	
	平成17年度	18,092,110,222	5,246,131,435	2,414,307,100	2,450,458,407	708,670,603	4,369,029,665	33,280,707,432	
	差	-762,125,779	-292,977,749	-242,584,581	70,237,009	-708,670,603	-332,830,500	-2,268,952,203	
医 業 外 收 益	患者外 給食収益	平成18年度	640,762					743,239	1,384,001
		平成17年度	1,113,524					642,667	1,756,191
		差	-472,762					100,572	-372,190
	不用品 売却収益	平成18年度	624,674	71,929	134,200	94,500	-	16,830	942,133
		平成17年度	1,317,744	30,096	120,650	33,150	38,105	7,620	1,547,365
		差	-693,070	41,833	13,550	61,350	-38,105	9,210	-605,232
	その他 医業外 収益	平成18年度	356,275,055	29,243,403	9,921,542	10,782,284	-	17,091,234	423,313,518
		平成17年度	254,657,497	28,824,633	11,601,123	9,725,938	4,495,424	16,390,062	325,694,677
		差	101,617,558	418,770	-1,679,581	1,056,346	-4,495,424	701,172	97,618,841
	受取 利息	平成18年度	2,581,150	969,446	454,428	484,723	-	948,239	5,437,986
		平成17年度	257,088	96,559	45,262	48,280	30,175	94,447	571,811
		差	2,324,062	872,887	409,166	436,443	-30,175	853,792	4,866,175
一般 会計 負担金	平成18年度	2,009,959,681	590,966,641	373,709,613	405,193,320	-	1,131,523,745	4,511,353,000	
	平成17年度	1,904,305,501	676,775,662	394,638,842	423,698,831	128,993,894	1,141,740,270	4,670,153,000	
	差	105,654,180	-85,809,021	-20,929,229	-18,505,511	-128,993,894	-10,216,525	-158,800,000	
医業 外 収益計	平成18年度	2,370,081,322	621,251,419	384,219,783	416,554,827	-	1,150,323,287	4,942,430,638	
	平成17年度	2,161,651,354	705,726,950	406,405,877	433,506,199	133,557,598	1,158,875,066	4,999,723,044	
	差	208,429,968	-84,475,531	-22,186,094	-16,951,372	-133,557,598	-8,551,779	-57,292,406	
特別 利益	平成18年度	443,056,676	17,908,291	42,601,710	37,929,983		12,791,636	554,288,296	
	平成17年度								
	差	443,056,676	17,908,291	42,601,710	37,929,983		12,791,636	554,288,296	
合計	平成18年度	20,143,122,441	5,592,313,396	2,598,544,012	2,975,180,226	-	5,199,314,088	36,508,474,163	
	平成17年度	20,253,761,576	5,951,858,385	2,820,712,977	2,883,964,606	842,228,201	5,527,904,731	38,280,430,476	
	差	-110,639,135	-359,544,989	-222,168,965	91,215,620	-842,228,201	-328,590,643	-1,771,956,313	

第6章 経営の状況

1. 病院事業収益の状況

(1) 病院稼働収益

コメント ◇ 平成18年度収益実績(5病院全体)は、前年度対比で -4.63%の微減
 ◇ このうち、診療収益(5病院全体)は、前年度対比で -7.05%の微減
 ◇ 診療収益の病院稼働収益に占める構成比は、全体で 82.20%となっている。

◆ 付表6-1-1-② 病院稼働収益科目別構成比及び前年度対比増減率 単位：%

区分	年度	中央	今治	三島	南宇和	北宇和	新居浜	計	
医療 業 収 益	診療 入院収益	平成18年度	66.48%	62.22%	52.50%	49.93%	—	58.08%	62.29%
		平成17年度	70.68%	62.07%	55.27%	50.85%	51.92%	60.36%	64.81%
		増減率	-6.46%	-5.82%	-12.50%	1.28%	—	-9.50%	-8.34%
	外来収益	平成18年度	16.54%	23.42%	28.68%	32.72%	—	17.45%	19.91%
		平成17年度	15.80%	23.36%	28.10%	31.95%	29.72%	16.64%	19.52%
		増減率	4.16%	-5.78%	-5.98%	5.66%	—	-1.34%	-2.75%
	小計	平成18年度	83.03%	85.64%	81.18%	82.65%	—	75.53%	82.20%
		平成17年度	86.48%	85.43%	83.37%	82.80%	81.64%	77.00%	84.34%
		増減率	-4.52%	-5.81%	-10.30%	2.97%	—	-7.74%	-7.05%
	その他 医業収益	平成18年度	3.01%	2.93%	2.40%	2.07%	—	2.10%	2.75%
		平成17年度	2.85%	2.71%	2.22%	2.17%	2.51%	2.04%	2.60%
		増減率	5.12%	1.45%	-0.58%	-1.16%	—	-3.07%	0.62%
医業 収益計	平成18年度	86.03%	88.57%	83.57%	84.72%	—	77.63%	84.94%	
	平成17年度	89.33%	88.14%	85.59%	84.97%	84.14%	79.04%	86.94%	
	増減率	-4.21%	-5.58%	-10.05%	2.87%	—	-7.62%	-6.82%	
医 業 外 収 益	患者外給食収益	平成18年度	0.00%	—	—	—	—	0.01%	0.00%
		平成17年度	0.01%	—	—	—	—	0.01%	0.00%
		増減率	-42.46%	—	—	—	—	15.65%	-21.19%
	不用品売却収益	平成18年度	0.00%	0.00%	0.01%	0.00%	—	0.00%	0.00%
		平成17年度	0.01%	0.00%	0.00%	0.00%	0.00%	0.00%	0.00%
		増減率	-52.60%	139.00%	11.23%	185.07%	—	120.87%	-39.11%
	その他 医業外収益	平成18年度	1.77%	0.52%	0.38%	0.36%	—	0.33%	1.16%
		平成17年度	1.26%	0.48%	0.41%	0.34%	0.53%	0.30%	0.85%
		増減率	39.90%	1.45%	-14.48%	10.86%	—	4.28%	29.97%
	受取利息	平成18年度	0.01%	0.02%	0.02%	0.02%	—	0.02%	0.01%
		平成17年度	0.00%	0.00%	0.00%	0.00%	0.00%	0.00%	0.00%
		増減率	903.99%	903.99%	903.99%	903.98%	—	903.99%	851.01%
一般会計負担金	平成18年度	9.98%	10.57%	14.38%	13.62%	—	21.76%	12.36%	
	平成17年度	9.40%	11.37%	13.99%	14.69%	15.32%	20.65%	12.20%	
	増減率	5.55%	-12.68%	-5.30%	-4.37%	—	-0.89%	-3.40%	
医業外 収益計	平成18年度	11.77%	11.11%	14.79%	14.00%	—	22.12%	13.54%	
	平成17年度	10.67%	11.86%	14.41%	15.03%	15.86%	20.96%	13.06%	
	増減率	9.64%	-11.97%	-5.46%	-3.91%	—	-0.74%	-1.15%	
特別利益	平成18年度	2.20%	0.32%	1.64%	1.27%	—	0.25%	1.52%	
	平成17年度	—	—	—	—	—	—	—	
	増減率	—	—	—	—	—	—	—	
合計	平成18年度	100.00%	100.00%	100.00%	100.00%	—	100.00%	100.00%	
	平成17年度	100.00%	100.00%	100.00%	100.00%	100.00%	100.00%	100.00%	
	増減率	-0.55%	-6.04%	-7.88%	3.16%	—	-5.94%	-4.63%	

※ 比率欄上段及び中段は、前ページ収益実績の科目別構成比
 下段は、前ページ収益実績差額(増減額)の平成17年度実績に対する比率(増減率)である。

第6章 経営の状況

1. 病院事業収益の状況

(2) 診療費負担区分別医業収益

コメント ◇ 平成18年度の医業収益（税込み。一般会計負担金等本局経理分除く）の診療費負担区分別内訳及び構成比をみると下表のとおりで、国民健康保険が最も多くなっており、14,391,925,347円と約4割以上を占める。これに次いで多いのは社会保険で、7,419,322,983円となっている。

◆ 付表6-1-2		診療費負担区分別医業収益実績及び構成比率等							単位：円
区分	年度	中央	今治	三島	南宇和	北宇和	新居浜	計	
入院 ・ 外来 収益	社会保険	平成18年度	4,745,770,210	940,344,409	472,462,090	472,017,248	-	788,729,026	7,419,322,983
		平成17年度	5,111,216,983	1,076,904,564	631,404,928	448,284,895	107,899,533	880,430,323	8,256,141,226
		差	-365,446,773	-136,560,155	-158,942,838	23,732,353	-107,899,533	-91,701,297	-836,818,243
	生活保護	平成18年度	580,065,050	83,915,689	31,769,674	120,069,476	-	82,060,492	897,880,381
		平成17年度	579,066,447	98,603,081	38,636,051	117,621,438	19,533,070	108,226,356	961,686,443
		差	998,603	-14,687,392	-6,866,377	2,448,038	-19,533,070	-26,165,864	-63,806,062
	国民健康保険	平成18年度	7,934,175,618	1,227,000,544	1,297,168,563	1,605,000,187	-	2,328,580,435	14,391,925,347
		平成17年度	8,379,561,137	1,165,136,873	1,438,036,267	1,543,992,345	451,670,826	2,513,731,146	15,492,128,594
		差	-445,385,519	61,863,671	-140,867,704	61,007,842	-451,670,826	-185,150,711	-1,100,203,247
	一般	平成18年度	530,195,721	56,371,870	203,777,937	22,139,400	-	-	812,484,928
		平成17年度	615,557,010	53,185,130	135,519,199	27,127,880	3,168,330	-	834,557,549
		差	-85,361,289	3,186,740	68,258,738	-4,988,480	-3,168,330	-	-22,072,621
一部負担金	平成18年度	1,926,936,362	706,946,932	13,567,490	209,366,978	-	554,715,446	3,411,533,208	
	平成17年度	1,919,773,846	755,944,291	15,025,646	213,099,153	69,605,040	585,812,047	3,559,260,023	
	差	7,162,516	-48,997,359	-1,458,156	-3,732,175	-69,605,040	-31,096,601	-147,726,815	
その他	平成18年度	1,009,236,255	1,775,484,900	90,796,734	30,397,211	-	173,111,007	3,079,026,107	
	平成17年度	912,864,510	1,935,560,161	93,090,145	37,929,409	35,707,328	168,395,546	3,183,547,099	
	差	96,371,745	-160,075,261	-2,293,411	-7,532,198	-35,707,328	4,715,461	-104,520,992	
計	平成18年度	16,726,379,216	4,790,064,344	2,109,542,488	2,458,990,500	-	3,927,196,406	30,012,172,954	
	平成17年度	17,518,039,933	5,085,334,100	2,351,712,236	2,388,055,120	687,584,127	4,256,595,418	32,287,320,934	
	差	-791,660,717	-295,269,756	-242,169,748	70,935,380	-687,584,127	-329,399,012	-2,275,147,980	
その他医業収益	平成18年度	631,147,926	170,595,909	65,385,941	64,619,399	-	114,470,629	1,046,219,804	
	平成17年度	599,882,547	168,282,982	65,785,942	65,385,467	21,757,055	118,117,969	1,039,211,962	
	差	31,265,379	2,312,927	-400,001	-766,068	-21,757,055	-3,647,340	7,007,842	
医業収益合計	平成18年度	17,357,527,142	4,960,660,253	2,174,928,429	2,523,609,899	-	4,041,667,035	31,058,392,758	
	平成17年度	18,117,922,480	5,253,617,082	2,417,498,178	2,453,440,587	709,341,182	4,374,713,387	33,326,532,896	
	差	-760,395,338	-292,956,829	-242,569,749	70,169,312	-709,341,182	-333,046,352	-2,268,140,138	
入院 ・ 外来 収益	社会保険	平成18年度	27.34%	18.96%	21.72%	18.70%	-	19.51%	23.89%
		平成17年度	28.21%	20.50%	26.12%	18.27%	15.21%	20.13%	24.77%
		増減率	-7.15%	-12.68%	-25.17%	5.29%	-	-10.42%	-10.14%
	生活保護	平成18年度	3.34%	1.69%	1.46%	4.76%	-	2.03%	2.89%
		平成17年度	3.20%	1.88%	1.60%	4.79%	2.75%	2.47%	2.89%
		増減率	0.17%	-14.90%	-17.77%	2.08%	-	-24.18%	-6.63%
	国民健康保険	平成18年度	45.71%	24.73%	59.64%	63.60%	-	57.61%	46.34%
		平成17年度	46.25%	22.18%	59.48%	62.93%	63.67%	57.46%	46.49%
		増減率	-5.32%	5.31%	-9.80%	3.95%	-	-7.37%	-7.10%
	一般	平成18年度	3.05%	1.14%	9.37%	0.88%	-	-	2.62%
		平成17年度	3.40%	1.01%	5.61%	1.11%	0.45%	-	2.50%
		増減率	-13.87%	5.99%	50.37%	-18.39%	-	-	-2.64%
一部負担金	平成18年度	11.10%	14.25%	0.62%	8.30%	-	13.72%	10.98%	
	平成17年度	10.60%	14.39%	0.62%	8.69%	9.81%	13.39%	10.68%	
	増減率	0.37%	-6.48%	-9.70%	-1.75%	-	-5.31%	-4.15%	
その他	平成18年度	5.81%	35.79%	4.17%	1.20%	-	4.28%	9.91%	
	平成17年度	5.04%	36.84%	3.85%	1.55%	5.03%	3.85%	9.55%	
	増減率	10.56%	-8.27%	-2.46%	-19.86%	-	2.80%	-3.28%	
計	平成18年度	96.36%	96.56%	96.99%	97.44%	-	97.17%	96.63%	
	平成17年度	96.69%	96.80%	97.28%	97.33%	96.93%	97.30%	96.88%	
	増減率	-4.52%	-5.81%	-10.30%	2.97%	-	-7.74%	-7.05%	
その他医業収益	平成18年度	3.64%	3.44%	3.01%	2.56%	-	2.83%	3.37%	
	平成17年度	3.31%	3.20%	2.72%	2.67%	3.07%	2.70%	3.12%	
	増減率	5.21%	1.37%	-0.61%	-1.17%	-	-3.09%	0.67%	
医業収益合計	平成18年度	100.00%	100.00%	100.00%	100.00%	-	100.00%	100.00%	
	平成17年度	100.00%	100.00%	100.00%	100.00%	100.00%	100.00%	100.00%	
	増減率	-4.20%	-5.58%	-10.03%	2.86%	-	-7.61%	-6.81%	

第6章 経営の状況

1. 病院事業収益の状況

(3) 保険診療収益審査減点状況

コメント

◆ 付表6-1-3		単位：円、%						
区分	年度	中央	今治	三島	南宇和	北宇和	新居浜	計
保険診療請求総額	平成18年度	14,421,101,731	4,979,190,712	2,109,542,488	2,463,222,274	-	3,476,148,028	27,449,205,233
	平成17年度	15,106,952,122	5,270,208,185	2,107,298,538	2,395,096,557	614,857,794	3,749,155,865	29,243,569,061
	差	-685,850,391	-291,017,473	2,243,950	68,125,717	-614,857,794	-273,007,837	-1,794,363,828
	増減率	-4.54	-5.52	0.11	2.84	-	-7.28	-6.14
審査減点額	平成18年度	-44,353,426	-18,530,459	-6,366,913	-4,231,774	-	-9,892,950	-83,375,522
	平成17年度	-49,419,219	-16,591,103	-5,205,751	-5,461,019	-490,337	-16,786,858	-93,954,287
	差	5,065,793	-1,939,356	-1,161,162	1,229,245	490,337	6,893,908	10,578,765
	増減率	10.25	-11.69	-22.31	22.51	-	41.07	11.26
減点率	平成18年度	-0.31%	-0.37%	-0.30%	-0.17%	-	-0.28%	-0.30%
	平成17年度	-0.33%	-0.31%	-0.25%	-0.23%	-0.08%	-0.45%	-0.32%
	差	0.02%	-0.06%	-0.05%	0.06%	0.08%	0.16%	0.02%

第6章 経営の状況

2. 病院事業費用の状況

(1) 病院別要素別費用 (実績)

◆ 付表6-2-1		病院別要素別費用 (税抜き実績)					単位: 円	
区 分	中央	今治	三島	南宇和	新居浜	計		
総収益	20,143,122,441	5,592,313,396	2,598,544,012	2,975,180,226	5,199,314,088	36,508,474,163		
給 与 費	給料	3,603,907,261	1,194,843,642	608,345,257	693,650,339	1,109,130,288	7,209,876,787	
	手当	3,396,788,815	1,064,957,489	458,252,310	566,763,843	964,582,676	6,451,345,133	
	退職給与金 (当年度支出額)	324,351,653 (279,150,305)	107,535,927 (64,223,050)	54,751,073 (152,258,371)	62,428,530 (115,615,913)	99,821,725 (132,628,575)	648,888,908 (743,876,214)	
	報酬	66,029,240	42,598,866	5,047,338	3,388,000	27,803,808	144,867,252	
	雑給	929,052,435	138,192,339	118,057,112	85,359,997	107,019,159	1,377,681,042	
	賞金							
	法定福利費	1,094,435,008	361,384,938	186,645,522	210,320,785	337,563,161	2,190,349,414	
	小計	9,414,564,412	2,909,513,201	1,431,098,612	1,621,911,494	2,645,920,817	18,023,008,536	
	材 料 費	薬品費	2,783,017,619	753,154,497	312,383,126	344,232,748	606,755,224	4,799,543,214
		診療材料費	2,323,429,780	703,118,111	244,865,340	216,148,648	566,855,517	4,054,417,396
給食材料費		69,661,464	59,718,536	30,231,423	26,080,579	57,897,105	243,589,107	
医療消耗備品費		17,157,388	6,006,586	2,469,178	3,818,002	5,559,277	35,010,431	
小計		5,193,266,251	1,521,997,730	589,949,067	590,279,977	1,237,067,123	9,132,560,148	
経 費	児童手当	11,400,000	2,935,000	2,120,000	3,730,000	4,870,000	25,055,000	
	厚生福利費	7,386,587	2,159,692	1,322,540	1,174,546	1,383,545	13,426,910	
	報償費							
	旅費	20,590,202	3,897,827	3,826,328	18,276,207	4,839,077	51,429,641	
	交際費							
	消耗品費	46,344,020	21,647,665	8,028,561	8,433,526	18,837,507	103,291,279	
	消耗備品費	4,346,893	3,441,916	1,015,490	1,291,223	1,124,499	11,220,021	
	印刷製本費	12,501,681	9,721,596	4,441,578	5,848,602	9,878,540	42,391,997	
	職員被服費	13,232,880	3,364,957	1,219,087	2,091,150	2,030,827	21,938,901	
	燃料費	83,646,534	16,351,418	14,336,393	17,700,380	32,839,389	164,874,114	
	光熱水費	276,706,473	92,135,381	41,396,467	40,868,015	67,057,601	518,163,937	
	会議費	309,115				285,715	594,830	
	修繕費	165,480,729	64,760,560	19,225,982	29,930,680	47,663,338	327,061,289	
	通信運搬費	11,350,761	4,570,751	1,899,927	1,562,466	3,623,579	23,007,484	
	保険料	39,821,535	8,276,076	3,452,070	5,780,943	8,361,847	65,692,471	
	委託費	986,985,777	322,975,867	152,753,701	197,981,251	272,137,578	1,932,834,174	
	賃借料	827,005,148	239,720,814	129,254,728	129,994,715	285,617,165	1,611,592,570	
	補償費	420,000	45,000	45,000		43,572	553,572	
	諸会費	3,173,155	781,400	893,860	517,660	1,356,172	6,722,247	
	雑費	89,228,934	4,174,024	9,767,763	2,588,620	5,346,653	111,105,994	
	減価償却費	662,213,468	245,110,629	211,451,283	221,990,741	236,249,065	1,577,015,186	
	固定資産除却費	8,487,580	6,754,387	5,510,333	3,790,857	1,316,597	25,859,754	
	たな卸資産減耗費	7,303,630	2,322,016	1,783,108	1,363,238	1,863,293	14,635,285	
	研究研修費	83,009,827	14,856,009	6,866,216	8,741,111	13,155,061	126,628,224	
	小計	3,360,944,929	1,070,002,985	620,610,415	703,655,931	1,019,880,620	6,775,094,880	
	医業費用計	17,968,775,592	5,501,513,916	2,641,658,094	2,915,847,402	4,902,868,560	33,930,663,564	
	患者外給食材料費	529,830				504,212	1,034,042	
	企業債利息	387,601,069	199,779,106	209,863,125	206,366,740	59,837,138	1,063,447,178	
	長期借入金利息	313,271	117,660	55,153	58,830	115,086	660,000	
	一時借入金利息	7,360	2,764	1,296	1,382	2,704	15,506	
雑損失	494,254,345	9,627,819	818,569	2,633,271	9,580,908	516,914,912		
繰延勘定償却	32,575,354	12,234,875	5,735,097	6,117,437	11,967,237	68,630,000		
非課税売上分消費税	377,095,272	114,946,858	48,373,363	53,201,220	101,285,585	694,902,298		
医業外費用計	1,292,376,501	336,709,082	264,846,603	268,378,880	183,292,870	2,345,603,936		
本局経費配分額	93,939,312	35,282,370	16,538,611	17,641,185	34,510,569	197,912,047		
雑損失								
固定資産売却費								
その他特別損失								
特別損失計								
総費用	19,355,091,405	5,873,505,368	2,923,043,308	3,201,867,467	5,120,671,999	36,474,179,547		
当期純損益	788,031,036	-281,191,972	-324,499,296	-226,687,241	78,642,089	34,294,616		

第6章 経営の状況

2. 病院事業費用の状況

(2) 病院別要素別費用（総費用構成比）

◆ 付表6-2-2		病院別要素別費用（総費用構成比）					単位：%
		中央	今治	三島	南宇和	新居浜	計
総収益		104.07%	95.21%	88.90%	92.92%	101.54%	100.09%
給 与 費	給料	18.62%	20.34%	20.81%	21.66%	21.66%	19.77%
	手当	17.55%	18.13%	15.68%	17.70%	18.84%	17.69%
	退職給与金 （当年度支出額）	1.68% (1.44%)	1.83% (1.09%)	1.87% (5.21%)	1.95% (3.61%)	1.95% (2.59%)	1.78% (2.04%)
	報酬	0.34%	0.73%	0.17%	0.11%	0.54%	0.40%
	雑給	4.80%	2.35%	4.04%	2.67%	2.09%	3.78%
	賞金						
	法定福利費	5.65%	6.15%	6.39%	6.57%	6.59%	6.01%
小計		48.64%	49.54%	48.96%	50.66%	51.67%	49.41%
材 料 費	薬品費	14.38%	12.82%	10.69%	10.75%	11.85%	13.16%
	診療材料費	12.00%	11.97%	8.38%	6.75%	11.07%	11.12%
	給食材料費	0.36%	1.02%	1.03%	0.81%	1.13%	0.67%
	医療消耗備品費	0.09%	0.10%	0.08%	0.12%	0.11%	0.10%
	小計	26.83%	25.91%	20.18%	18.44%	24.16%	25.04%
経 費	児童手当	0.06%	0.05%	0.07%	0.12%	0.10%	0.07%
	厚生福利費	0.04%	0.04%	0.05%	0.04%	0.03%	0.04%
	報償費						
	旅費	0.11%	0.07%	0.13%	0.57%	0.09%	0.14%
	交際費						
	消耗品費	0.24%	0.37%	0.27%	0.26%	0.37%	0.28%
	消耗備品費	0.02%	0.06%	0.03%	0.04%	0.02%	0.03%
	印刷製本費	0.06%	0.17%	0.15%	0.18%	0.19%	0.12%
	職員被服費	0.07%	0.06%	0.04%	0.07%	0.04%	0.06%
	燃料費	0.43%	0.28%	0.49%	0.55%	0.64%	0.45%
	光熱水費	1.43%	1.57%	1.42%	1.28%	1.31%	1.42%
	会議費	0.00%				0.01%	0.00%
	修繕費	0.85%	1.10%	0.66%	0.93%	0.93%	0.90%
	通信運搬費	0.06%	0.08%	0.06%	0.05%	0.07%	0.06%
	保険料	0.21%	0.14%	0.12%	0.18%	0.16%	0.18%
	委託費	5.10%	5.50%	5.23%	6.18%	5.31%	5.30%
	賃借料	4.27%	4.08%	4.42%	4.06%	5.58%	4.42%
	補償費	0.00%	0.00%	0.00%		0.00%	0.00%
	諸会費	0.02%	0.01%	0.03%	0.02%	0.03%	0.02%
	雑費	0.46%	0.07%	0.33%	0.08%	0.10%	0.30%
	減価償却費	3.42%	4.17%	7.23%	6.93%	4.61%	4.32%
	固定資産除却費	0.04%	0.11%	0.19%	0.12%	0.03%	0.07%
	たな卸資産減耗費	0.04%	0.04%	0.06%	0.04%	0.04%	0.04%
研究研費	0.43%	0.25%	0.23%	0.27%	0.26%	0.35%	
小計	17.36%	18.22%	21.23%	21.98%	19.92%	18.58%	
医療費用計		92.84%	93.67%	90.37%	91.07%	95.75%	93.03%
	患者外給食材料費	0.00%				0.01%	0.00%
	企業債利息	2.00%	3.40%	7.18%	6.45%	1.17%	2.92%
	長期借入金利息	0.00%	0.00%	0.00%	0.00%	0.00%	0.00%
	一時借入金利息	0.00%	0.00%	0.00%	0.00%	0.00%	0.00%
	雑損失	2.55%	0.16%	0.03%	0.08%	0.19%	1.42%
	繰延勘定償却	0.17%	0.21%	0.20%	0.19%	0.23%	0.19%
	非課税売上分消費税	1.95%	1.96%	1.65%	1.66%	1.98%	1.91%
	医療外費用計	6.68%	5.73%	9.06%	8.38%	3.58%	6.43%
	本局経費配分額	0.49%	0.60%	0.57%	0.55%	0.67%	0.54%
	雑損失						
	固定資産売却費						
	その他特別損失						
	特別損失計						
総費用		100.00%	100.00%	100.00%	100.00%	100.00%	100.00%
当期純損益							

第6章 経営の状況

2. 病院事業費用の状況

(3) 病院別要素別費用（入院外来患者1人当たり換算）

◆ 付表6-2-3		病院別要素別費用（入院外来患者1人当たり換算）					単位：円
		中央	今治	三島	南宇和	新居浜	計
総収益		30,166.93	20,430.48	18,044.44	15,495.73	22,866.89	24,260.91
給 与 費	給料	5,397.32	4,365.14	4,224.39	3,612.76	4,878.02	4,791.17
	手当	5,087.13	3,890.63	3,182.13	2,951.90	4,242.29	4,287.10
	退職給与金 （当年度支出額）	485.76 (418.06)	392.86 (234.63)	380.19 (1057.29)	325.15 (602.17)	439.02 (583.31)	431.20 (494.33)
	報酬	98.89	155.63	35.05	17.65	122.28	96.27
	雑給	1,391.38	504.86	819.80	444.58	470.68	915.51
	賃金						
	法定福利費	1,639.06	1,320.25	1,296.08	1,095.42	1,484.62	1,455.55
小計		14,099.53	10,629.37	9,937.63	8,447.46	11,636.92	11,976.80
材 料 費	薬品費	4,167.93	2,751.51	2,169.21	1,792.88	2,668.55	3,189.43
	診療材料費	3,479.64	2,568.71	1,700.36	1,125.77	2,493.06	2,694.27
	給食材料費	104.33	218.17	209.93	135.84	254.63	161.87
	医療消耗備品費	25.70	21.94	17.15	19.89	24.45	23.27
	小計	7,777.59	5,560.34	4,096.64	3,074.37	5,440.69	6,068.84
経 費	児童手当	17.07	10.72	14.72	19.43	21.42	16.65
	厚生福利費	11.06	7.89	9.18	6.12	6.08	8.92
	報償費						
	旅費	30.84	14.24	26.57	95.19	21.28	34.18
	交際費						
	消耗品費	69.41	79.09	55.75	43.92	82.85	68.64
	消耗備品費	6.51	12.57	7.05	6.73	4.95	7.46
	印刷製本費	18.72	35.52	30.84	30.46	43.45	28.17
	職員被服費	19.82	12.29	8.47	10.89	8.93	14.58
	燃料費	125.27	59.74	99.55	92.19	144.43	109.56
	光熱水費	414.40	336.60	287.46	212.85	294.92	344.33
	会議費	0.46				1.26	0.40
	修繕費	247.83	236.59	133.51	155.89	209.63	217.34
	通信運搬費	17.00	16.70	13.19	8.14	15.94	15.29
	保険料	59.64	30.24	23.97	30.11	36.78	43.65
	委託費	1,478.14	1,179.93	1,060.73	1,031.15	1,196.88	1,284.42
	賃借料	1,238.55	875.78	897.55	677.06	1,256.16	1,070.95
	補償費	0.63	0.16	0.31		0.19	0.37
	諸会費	4.75	2.85	6.21	2.70	5.96	4.47
	雑費	133.63	15.25	67.83	13.48	23.51	73.83
	減価償却費	991.75	895.47	1,468.33	1,156.20	1,039.04	1,047.97
	固定資産除却費	12.71	24.68	38.26	19.74	5.79	17.18
	たな卸資産減耗費	10.94	8.48	12.38	7.10	8.19	9.73
研究研修費	124.32	54.27	47.68	45.53	57.86	84.15	
小計	5,033.45	3,909.06	4,309.56	3,664.87	4,485.50	4,502.24	
医業費用計		26,910.56	20,098.76	18,343.83	15,186.71	21,563.11	22,547.88
費	患者外給食材料費	0.79				2.22	0.69
	企業債利息	580.48	729.86	1,457.30	1,074.83	263.17	706.69
	長期借入金利息	0.47	0.43	0.38	0.31	0.51	0.44
	一時借入金利息	0.01	0.01	0.01	0.01	0.01	0.01
	雑損失	740.21	35.17	5.68	13.71	42.14	343.50
	繰延勘定償却	48.79	44.70	39.82	31.86	52.63	45.61
	非課税売上分消費税	564.75	419.94	335.91	277.09	445.46	461.78
	医業外費用計	1,935.50	1,230.10	1,839.11	1,397.81	806.13	1,558.72
本局経費配分額		140.69	128.90	114.85	91.88	151.78	131.52
費	雑損失						
	固定資産売却費						
	その他特別損失						
特別損失計							
総費用		28,986.75	21,457.77	20,297.78	16,676.39	22,521.02	24,238.12
当期純損益		1,180.18	-1,027.28	-2,253.34	-1,180.66	345.87	22.79

第6章 経営の状況

2. 病院事業費用の状況

(4) 病院別要素別費用（総収益対比率）

◆ 付表6-2-4		病院別要素別費用（総収益対比率）					単位：%
		中央	今治	三島	南宇和	新居浜	計
総収益		100.00%	100.00%	100.00%	100.00%	100.00%	100.00%
給 与 費	給料	17.89%	21.37%	23.41%	23.31%	21.33%	19.75%
	手当	16.86%	19.04%	17.63%	19.05%	18.55%	17.67%
	退職給与金 （当年度支出額）	1.61% (1.39%)	1.92% (1.15%)	2.11% (5.86%)	2.10% (3.89%)	1.92% (2.55%)	1.78% (2.04%)
	報酬	0.33%	0.76%	0.19%	0.11%	0.53%	0.40%
	雑給	4.61%	2.47%	4.54%	2.87%	2.06%	3.77%
	賞金						
法定福利費		5.43%	6.46%	7.18%	7.07%	6.49%	6.00%
小計		46.74%	52.03%	55.07%	54.51%	50.89%	49.37%
材 料 費	薬品費	13.82%	13.47%	12.02%	11.57%	11.67%	13.15%
	診療材料費	11.53%	12.57%	9.42%	7.27%	10.90%	11.11%
	給食材料費	0.35%	1.07%	1.16%	0.88%	1.11%	0.67%
	医療消耗備品費	0.09%	0.11%	0.10%	0.13%	0.11%	0.10%
	小計	25.78%	27.22%	22.70%	19.84%	23.79%	25.01%
経 費	児童手当	0.06%	0.05%	0.08%	0.13%	0.09%	0.07%
	厚生福利費	0.04%	0.04%	0.05%	0.04%	0.03%	0.04%
	報償費						
	旅費	0.10%	0.07%	0.15%	0.61%	0.09%	0.14%
	交際費						
	消耗品費	0.23%	0.39%	0.31%	0.28%	0.36%	0.28%
	消耗備品費	0.02%	0.06%	0.04%	0.04%	0.02%	0.03%
	印刷製本費	0.06%	0.17%	0.17%	0.20%	0.19%	0.12%
	職員被服費	0.07%	0.06%	0.05%	0.07%	0.04%	0.06%
	燃料費	0.42%	0.29%	0.55%	0.59%	0.63%	0.45%
	光熱水費	1.37%	1.65%	1.59%	1.37%	1.29%	1.42%
	会議費	0.00%				0.01%	0.00%
	修繕費	0.82%	1.16%	0.74%	1.01%	0.92%	0.90%
	通信運搬費	0.06%	0.08%	0.07%	0.05%	0.07%	0.06%
	保険料	0.20%	0.15%	0.13%	0.19%	0.16%	0.18%
	委託費	4.90%	5.78%	5.88%	6.65%	5.23%	5.29%
	賃借料	4.11%	4.29%	4.97%	4.37%	5.49%	4.41%
	補償費	0.00%	0.00%	0.00%		0.00%	0.00%
	諸会費	0.02%	0.01%	0.03%	0.02%	0.03%	0.02%
	雑費	0.44%	0.07%	0.38%	0.09%	0.10%	0.30%
減価償却費	3.29%	4.38%	8.14%	7.46%	4.54%	4.32%	
固定資産除却費	0.04%	0.12%	0.21%	0.13%	0.03%	0.07%	
たな卸資産減耗費	0.04%	0.04%	0.07%	0.05%	0.04%	0.04%	
研究研修費	0.41%	0.27%	0.26%	0.29%	0.25%	0.35%	
小計	16.69%	19.13%	23.88%	23.65%	19.62%	18.56%	
医業費用計		89.21%	98.38%	101.66%	98.01%	94.30%	92.94%
患者外給食材料費		0.00%				0.01%	0.00%
企業債利息		1.92%	3.57%	8.08%	6.94%	1.15%	2.91%
長期借入金利息		0.00%	0.00%	0.00%	0.00%	0.00%	0.00%
一時借入金利息		0.00%	0.00%	0.00%	0.00%	0.00%	0.00%
雑損失		2.45%	0.17%	0.03%	0.09%	0.18%	1.42%
繰延勘定償却		0.16%	0.22%	0.22%	0.21%	0.23%	0.19%
非課税売上分消費税		1.87%	2.06%	1.86%	1.79%	1.95%	1.90%
医業外費用計		6.42%	6.02%	10.19%	9.02%	3.53%	6.42%
本局経費配分額		0.47%	0.63%	0.64%	0.59%	0.66%	0.54%
雑損失							
固定資産売却費							
その他特別損失							
特別損失計							
総費用		96.09%	105.03%	112.49%	107.62%	98.49%	99.91%
当期純損益		3.91%	-5.03%	-12.49%	-7.62%	1.51%	0.09%

第6章 経営の状況

3. 病院事業損益の状況

(1) 病院事業損益計算書（総括）

コメント	◇ 平成18年度総収益額	36,508,474,163 円	前年度対比	-1,771,956,313 円の減少
	◇ 平成18年度総費用額	36,474,179,547 円	前年度対比	-3,925,608,424 円の減少
	◇ 平成18年度当期純損益額	34,294,616 円	前年度対比	-2,153,652,111 円の増加

◆ 付表6-3-1 病院事業損益計算書（税抜き）

科 目	平成18年4月1日 ~ 平成19年3月31日		平成17年4月1日 ~ 平成18年3月31日	
	金額（円）		金額（円）	
1. 医業収益				
(1) 入院収益	22,740,449,230		24,810,328,351	
(2) 外来収益	7,268,492,689		7,473,751,739	
(3) その他医業収益	1,002,813,310	31,011,755,229	996,627,342	33,280,707,432
2. 医業費用				
(1) 給与費	18,190,027,263		19,445,869,419	
(2) 材料費	9,132,560,148		9,927,696,244	
(3) 経費	5,056,806,472		4,975,709,820	
(4) 減価償却費	1,577,015,186		1,719,334,415	
(5) 資産減耗費	40,495,039		51,703,904	
(6) 研究研修費	130,081,529	34,126,985,637	136,173,640	36,256,487,442
医業損益				
			-3,115,230,408	
3. 医業外収益				
(1) 患者外給食収益	1,384,001		1,756,191	
(2) 不用品売却収益	942,133		1,547,365	
(3) その他医業外収益	423,313,518		325,694,677	
(4) 受取利息	5,437,986		571,811	
(5) 一般会計からの負担金	4,511,353,000	4,942,430,638	4,670,153,000	4,999,723,044
4. 医業外費用				
(1) 患者外給食材料費	1,034,042		1,343,266	
(2) 企業債利息	1,063,447,178		1,117,745,962	
(3) 長期借入金利息	660,000		330,000	
(4) 一時借入金利息	15,506		82	
(5) 雑損失	518,504,886		105,174,829	
(6) 繰延勘定償却	68,630,000		61,963,000	
(7) 非課税売上分消費税	694,902,298	2,347,193,910	731,377,454	2,017,934,593
経常損益				
			-519,993,680	
5. 特別利益				
(1) その他特別利益	554,288,296	554,288,296		
6. 特別損失				
(1) その他特別損失			554,288,296	2,125,365,936
当年度純損益			34,294,616	
前年度繰越欠損金			-17,815,891,122	
当年度未処理欠損金			-17,781,596,506	
7. 欠損金処理				
(1) 資本剰余金繰入額			5,948,028,832	5,948,028,832
翌年度繰越欠損金				
				-17,815,891,122

第6章 経営の状況

3. 病院事業損益の状況

(2) 病院事業損益計算書(病院別)

◆ 付表6-3-2

病院別損益計算書(税抜き)

単位:円

区分		中央	今治	三島	南宇和	新居浜	計
経常収益	入院収益	13,391,544,108	3,479,664,129	1,364,210,957	1,485,386,363	3,019,643,673	22,740,449,230
	外来収益	3,332,576,284	1,309,755,196	745,195,385	973,587,115	907,378,709	7,268,492,689
	その他医業収益	605,864,051	163,734,361	62,316,177	61,721,938	109,176,783	1,002,813,310
	計	17,329,984,443	4,953,153,686	2,171,722,519	2,520,695,416	4,036,199,165	31,011,755,229
	患者外給食収益	640,762				743,239	1,384,001
	不用品売却収益	624,674	71,929	134,200	94,500	16,830	942,133
	その他医業外収益	356,275,055	29,243,403	9,921,542	10,782,284	17,091,234	423,313,518
	受取利息	2,581,150	969,446	454,428	484,723	948,239	5,437,986
	一般会計負担金	2,009,959,681	590,966,641	373,709,613	405,193,320	1,131,523,745	4,511,353,000
	計	2,370,081,322	621,251,419	384,219,783	416,554,827	1,150,323,287	4,942,430,638
合計	19,700,065,765	5,574,405,105	2,555,942,302	2,937,250,243	5,186,522,452	35,954,185,867	
経常費用	給料	3,603,907,261	1,194,843,642	608,345,257	693,650,339	1,109,130,288	7,209,876,787
	手当	3,396,788,815	1,064,957,489	458,252,310	566,763,843	964,582,676	6,451,345,133
	退職給与金 (当年度支出額)	324,351,653	107,535,927	54,751,073	62,428,530	99,821,725	648,888,908
	報酬	66,029,240	42,598,866	5,047,338	3,388,000	27,803,808	144,867,252
	雑給	929,052,435	138,192,339	118,057,112	85,359,997	107,019,159	1,377,681,042
	賃金						
	法定福利費	1,094,435,008	361,384,938	186,645,522	210,320,785	337,563,161	2,190,349,414
	計	9,414,564,412	2,909,513,201	1,431,098,612	1,621,911,494	2,645,920,817	18,023,008,536
	薬品費	2,783,017,619	753,154,497	312,383,126	344,232,748	606,755,224	4,799,543,214
	診療材料費	2,323,429,780	703,118,111	244,865,340	216,148,648	566,855,517	4,054,417,396
	給食材料費	69,661,464	59,718,536	30,231,423	26,080,579	57,897,105	243,589,107
	医療消耗備品費	17,157,388	6,006,586	2,469,178	3,818,002	5,559,277	35,010,431
	計	5,193,266,251	1,521,997,730	589,949,067	590,279,977	1,237,067,123	9,132,560,148
	児童手当	11,400,000	2,935,000	2,120,000	3,730,000	4,870,000	25,055,000
	厚生福利費	7,386,587	2,159,692	1,322,540	1,174,546	1,383,545	13,426,910
	報償費						
	旅費	20,590,202	3,897,827	3,826,328	18,276,207	4,839,077	51,429,641
	交際費						
	消耗品費	46,344,020	21,647,665	8,028,561	8,433,526	18,837,507	103,291,279
	消耗備品費	4,346,893	3,441,916	1,015,490	1,291,223	1,124,499	11,220,021
印刷製本費	12,501,681	9,721,596	4,441,578	5,848,602	9,878,540	42,391,997	
職員被服費	13,232,880	3,364,957	1,219,087	2,091,150	2,030,827	21,938,901	
燃料費	83,646,534	16,351,418	14,336,393	17,700,380	32,839,389	164,874,114	
光熱水費	276,706,473	92,135,381	41,396,467	40,868,015	67,057,601	518,163,937	
会議費	309,115				285,715	594,830	
修繕費	165,480,729	64,760,560	19,225,982	29,930,680	47,663,338	327,061,289	
通信運搬費	11,350,761	4,570,751	1,899,927	1,562,466	3,623,579	23,007,484	
保険料	39,821,535	8,276,076	3,452,070	5,780,943	8,361,847	65,692,471	
委託費	986,985,777	322,975,867	152,753,701	197,981,251	272,137,578	1,932,834,174	
賃借料	827,005,148	239,720,814	129,254,728	129,994,715	285,617,165	1,611,592,570	
補償費	420,000	45,000	45,000		43,572	553,572	
諸会費	3,173,155	781,400	893,860	517,660	1,356,172	6,722,247	
雑費	89,228,934	4,174,024	9,767,763	2,588,620	5,346,653	111,105,994	
減価償却費	662,213,468	245,110,629	211,451,283	221,990,741	236,249,065	1,577,015,186	
固定資産除却費	8,487,580	6,754,387	5,510,333	3,790,857	1,316,597	25,859,754	
たな卸資産減耗費	7,303,630	2,322,016	1,783,108	1,363,238	1,863,293	14,635,285	
研究研修費	83,009,827	14,856,009	6,866,216	8,741,111	13,155,061	126,628,224	
計	3,360,944,929	1,070,002,985	620,610,415	703,655,931	1,019,880,620	6,775,094,880	
計	17,968,775,592	5,501,513,916	2,641,658,094	2,915,847,402	4,902,868,560	33,930,663,564	
患者外給食材料費	529,830				504,212	1,034,042	
企業債利息	387,601,069	199,779,106	209,863,125	206,366,740	59,837,138	1,063,447,178	
長期借入金利息	313,271	117,660	55,153	58,830	115,086	660,000	
一時借入金利息	7,360	2,764	1,296	1,382	2,704	15,506	
雑損失	494,254,345	9,627,819	818,569	2,633,271	9,580,908	516,914,912	
繰延勘定償却	32,575,354	12,234,875	5,735,097	6,117,437	11,967,237	68,630,000	
非課税売上分消費税	377,095,272	114,946,858	48,373,363	53,201,220	101,285,585	694,902,298	
計	1,292,376,501	336,709,082	264,846,603	268,378,880	183,292,870	2,345,603,936	
本局経費配分額	93,939,312	35,282,370	16,538,611	17,641,185	34,510,569	197,912,047	
特別利益	443,056,676	17,908,291	42,601,710	37,929,983	12,791,636	554,288,296	
特別損失							
雑損失							
固定資産売却費							
未収金償却							
計							
総収益	20,143,122,441	5,592,313,396	2,598,544,012	2,975,180,226	5,199,314,088	36,508,474,163	
総費用	19,355,091,405	5,873,505,368	2,923,043,308	3,201,867,467	5,120,671,999	36,474,179,547	
純損益	788,031,036	-281,191,972	-324,499,296	-226,687,241	78,642,089	34,294,616	
前年度末累積剰余金	4,385,807,674	-3,571,700,099	-8,502,485,873	-7,564,726,639	-2,562,786,185	-17,815,891,122	
当年度末累積剰余金	5,173,838,710	-3,852,892,071	-8,826,985,169	-7,791,413,880	-2,484,144,096	-17,781,596,506	

第6章 経営の状況

4. 資産・負債・資本の状況

(1) 病院事業貸借対照表

◆ 付表6-4-1

病院事業貸借対照表

科 目	平成19年3月31日		平成18年3月31日	
	金額 (円)		金額 (円)	
資産の部				
1 固定資産				
(1) 有形固定資産				
イ 病院設備	50,509,811,359		50,585,476,134	
減価償却累計額	25,488,807,387	25,021,003,972	24,351,160,327	26,234,315,807
ロ 業務設備	8,078,861		8,078,861	
減価償却累計額	2,693,519	5,385,342	2,693,519	5,385,342
ハ 建設仮勘定		115,911,484		22,102,942
有形固定資産合計		25,142,300,798		26,261,804,091
(2) 無形固定資産				
イ 電話加入権		5,586,457		5,586,457
無形固定資産合計		5,586,457		5,586,457
(3) 投資				
イ 敷金				
ロ その他投資				
投資合計		0		0
		25,147,887,255		26,267,390,548
2 流動資産				
(1) 現金預金		241,558,534		226,197,303
(2) 未収金		4,607,924,501		4,919,915,249
(3) 貯蔵品		370,325,270		397,318,520
(4) 前払金		889,620		626,742
(5) その他流動資産		1,000,000		1,000,000
流動資産合計		5,221,697,925		5,545,057,814
3 繰延勘定				
(1) 控除対象外消費税額		695,496,552		734,340,637
(2) 開発費		0		0
繰延資産合計		695,496,552		734,340,637
資産合計		31,065,081,732		32,546,788,999
負債の部				
4 固定負債				
(1) 長期借入金		8,484,000,000		8,484,000,000
(2) 引当金				
イ 退職給与引当金		1,365,443,778		1,453,971,877
ロ 修繕準備引当金		0	0	1,453,971,877
固定負債合計		9,849,443,778		9,937,971,877
5 流動負債				
(1) 一時借入金		1,400,000,000		1,500,000,000
(2) 未払金		3,140,070,823		3,822,033,525
(3) 預り金		137,793,470		176,335,932
(4) 未払還付金				
(5) その他流動負債		1,000,000		1,000,000
流動負債合計		4,678,864,293		5,499,369,457
負債合計		14,528,308,071		15,437,341,334
資本の部				
6 資本金				
(1) 自己資本金		7,048,044,378		7,048,044,378
(2) 借入資本金				
イ 企業債		21,322,139,886		22,760,762,776
資本金合計		28,370,184,264		29,808,807,154
7 剰余金				
(1) 資本剰余金				
イ 国庫補助金		764,161,297		798,723,297
ロ 県補助金		4,708,577,163		9,790,229,611
ハ 受贈財産評価額		457,549,417		457,709,531
ニ 寄付金		12,719,000		12,719,000
ホ その他資本剰余金		5,179,026		5,179,026
資本剰余金合計		5,948,185,903		11,064,560,465
(2) 欠損金				
イ 当年度未処理欠損金		17,781,596,506		23,763,919,954
欠損金合計		17,781,596,506		23,763,919,954
剰余金合計		-11,833,410,603		-12,699,359,489
資本合計		16,536,773,661		17,109,447,665
負債・資本合計		31,065,081,732		32,546,788,999

第7章 救命救急センターの状況

1. 県立中央病院救命救急センターの運営状況

(1) 患者の状況

コメント

◆ 付表7-1-1 月別延入院・外来患者数 単位：人

区分	年度	月別												計	1日当たり	備考
		4月	5月	6月	7月	8月	9月	10月	11月	12月	1月	2月	3月			
入院	平成18年度	635	657	687	709	591	559	671	585	630	714	664	753	7,855	21.52	365日
	平成17年度	657	674	620	596	594	611	644	652	666	690	645	683	7,732	21.18	365日
	差	-22	-17	67	113	-3	-52	27	-67	-36	24	19	70	123	0.34	
外来	平成18年度	32	29	23	16	27	19	24	22	29	28	18	18	285	1.16	245日
	平成17年度	30	18	17	17	19	17	23	28	28	29	26	23	275	1.13	244日
	差	2	11	6	-1	8	2	1	-6	1	-1	-8	-5	10	0.04	

(2) 患者の内訳(実数)

◆ 付表7-1-3 患者の内訳 単位：人、%

項目	受診者		項目	受診者		項目	受診者				
	合計	構成比		合計	構成比		合計	構成比			
性別	男性	1,227	59.4%	紹介元別	初期救急医療機関	651	31.5%	年齢別	新生児	2	0.1%
	女性	838	40.6%		2次救急医療機関	606	29.3%		小児	39	1.9%
措置状況	計	2,065	100.0%	紹介医療機関なし	808	39.1%	10歳代		57	2.8%	
	ICU	631	30.6%	計	2,065	100.0%	20歳代		81	3.9%	
	HCU	664	32.2%	搬送別	救急車・パトカー	1,684	81.5%		30歳代	110	5.3%
小計	1,295	62.7%	自家用車・タクシー		381	18.5%	40歳代		130	6.3%	
原因別	後送病棟	444	21.5%	計	2,065	100.0%	50歳代		275	13.3%	
	院外転送	29	1.4%	地域別	東予地域	83	4.0%		60歳代	358	17.3%
	帰宅	297	14.4%		中予地域	1,777	86.1%		70歳代	524	25.4%
	計	2,065	100.0%		南予地域	141	6.8%		80歳代以上	489	23.7%
交通事故	150	7.3%	その他	64	3.1%	計	2,065	100.0%			
急病	1,611	78.0%	計	2,065	100.0%	転帰	退院				
傷害	74	3.6%		原因別	計		2,065	100.0%	死亡	470	100.0%
自損	137	6.6%	原因別		計	2,065	100.0%	計	470	100.0%	
その他	93	4.5%			原因別	計	2,065	100.0%	計	470	100.0%
計	2,065	100.0%		原因別		計	2,065	100.0%	計	470	100.0%

疾患別	最重症	構成比	重症	構成比	中等症	構成比	軽症	構成比	計		構成比
									合計	構成比	
重症脳血管障害	5	1.3%	254	68.1%	97	26.0%	17	4.6%	373	100.0%	18.1%
重症外傷	14	5.2%	150	55.8%	94	34.9%	11	4.1%	269	100.0%	13.0%
重症心血管疾患	18	3.5%	381	73.4%	99	19.1%	21	4.0%	519	100.0%	25.1%
(重症)ショック			12	54.5%	8	36.4%	2	9.1%	22	100.0%	1.1%
重症呼吸障害	5	2.6%	109	55.6%	71	36.2%	11	5.6%	196	100.0%	9.5%
重症代謝障害	1	1.9%	25	47.2%	23	43.4%	4	7.5%	53	100.0%	2.6%
重症中毒			7	13.7%	34	66.7%	10	19.6%	51	100.0%	2.5%
重症消化管疾患	8	3.5%	90	39.1%	115	50.0%	17	7.4%	230	100.0%	11.1%
重症熱傷(電撃症)	1	7.7%	8	61.5%	2	15.4%	2	15.4%	13	100.0%	0.6%
低酸素脳症	167	81.5%	33	16.1%	4	2.0%	1	0.5%	205	100.0%	9.9%
その他	7	5.2%	41	30.6%	61	45.5%	25	18.7%	134	100.0%	6.5%
計	226	10.9%	1,110	53.8%	608	29.4%	121	5.9%	2,065	100.0%	100.0%

◆ 付表7-1-3 患者の内訳(診療科別) 単位：人、日

診療科	取扱患者数				性別				措置				平均在院日数		
	時間		計	構成比	男	女	計	構成比	入院(後送)	外来	院外	計	構成比	センター	病棟
	内	外													
内科	382	590	972	47.1%	594	378	972	47.1%	850	111	11	972	47.1%	3.7	16.5
循環器科															
消化器科															
呼吸器科															
小児科	9	11	20	1.0%	9	11	20	1.0%	17	3		20	1.0%	16.3	10.3
外科	79	170	249	12.1%	152	97	249	12.1%	183	60	6	249	12.1%	2.6	19.6
整形外科	25	83	108	5.2%	79	29	108	5.2%	93	15		108	5.2%	3.0	44.2
形成外科	9	15	24	1.2%	20	4	24	1.2%	23	1		24	1.2%	1.7	26.3
脳神経外科	113	265	378	18.3%	203	175	378	18.3%	344	27	7	378	18.3%	2.4	18.6
心臓血管外科	42	71	113	5.5%	66	47	113	5.5%	108	2	3	113	5.5%	5.6	23.3
皮膚科	4	8	12	0.6%	7	5	12	0.6%	12			12	0.6%	7.6	29.8
泌尿器科	6	18	24	1.2%	13	11	24	1.2%	22	2		24	1.2%	4.0	26.6
産婦人科	4	18	22	1.1%		22	22	1.1%	18	4		22	1.1%	1.7	5.5
眼科		2	2	0.1%	1	1	2	0.1%	1	1		2	0.1%		23.0
耳鼻咽喉科	1	3	4	0.2%	4		4	0.2%	3	1		4	0.2%	6.0	9.5
放射線科															
麻酔科	37	99	136	6.6%	79	57	136	6.6%	63	71	2	136	6.6%	10.1	15.4
精神科		1	1	0.0%		1	1	0.0%	1			1	0.0%	1.0	
歯科															
計	711	1,354	2,065	100.0%	1,227	838	2,065	100.0%	1,738	298	29	2,065	100.0%	2.3	10.2

第7章 救命救急センターの状況

1. 県立中央病院救命救急センターの運営状況

(3) 診療収益の状況

コメント

◆ 付表7-1-3		県立中央病院救命救急センターの診療収益の状況			単位：円、人、%			
区分	年度	診療収益			延患者数		診療収益単価	
		入院	外来	合計	入院	外来	入院	外来
内科	平成18年度	628,041,996	3,486,220	631,528,216	3,825	104	164,193.99	33,521.35
	平成17年度	634,279,900	2,946,530	637,226,430	3,908	88	162,302.94	33,483.30
	差	-6,237,904	539,690	-5,698,214	-83	16	1,891.04	38.05
小児科	平成18年度	31,431,800	71,360	31,503,160	394	4	79,776.14	17,840.00
	平成17年度	22,755,880	119,920	22,875,800	207	7	109,931.79	17,131.43
	差	8,675,920	-48,560	8,627,360	187	-3	-30,155.65	708.57
外科	平成18年度	93,009,688	2,229,390	95,239,078	702	58	132,492.43	38,437.76
	平成17年度	116,225,288	2,295,710	118,520,998	614	45	189,292.00	51,015.78
	差	-23,215,600	-66,320	-23,281,920	88	13	-56,799.57	-12,578.02
整形外科	平成18年度	58,175,457	491,080	58,666,537	470	12	123,777.57	40,923.33
	平成17年度	33,549,548	378,570	33,928,118	690	13	48,622.53	29,120.77
	差	24,625,909	112,510	24,738,419	-220	-1	75,155.03	11,802.56
形成外科	平成18年度	8,071,640	33,800	8,105,440	46	1	175,470.43	33,800.00
	平成17年度	26,135,038	55,070	26,190,108	170	1	153,735.52	55,070.00
	差	-18,063,398	-21,270	-18,084,668	-124		21,734.92	-21,270.00
脳神経外科	平成18年度	163,151,511	731,580	163,883,091	633	28	257,743.30	26,127.86
	平成17年度	180,106,387	827,000	180,933,387	719	22	250,495.67	37,590.91
	差	-16,954,876	-95,420	-17,050,296	-86	6	7,247.63	-11,463.05
心臓血管外科	平成18年度	312,138,820	55,930	312,194,750	942	2	331,357.56	27,965.00
	平成17年度	250,219,190	29,290	250,248,480	605	2	413,585.44	14,645.00
	差	61,919,630	26,640	61,946,270	337		-82,227.88	13,320.00
皮膚科	平成18年度	18,181,880		18,181,880	123		147,820.16	
	平成17年度	1,904,240		1,904,240	21		90,678.10	
	差	16,277,640		16,277,640	102		57,142.07	
泌尿器科	平成18年度	12,904,405	91,140	12,995,545	90	2	143,382.28	45,570.00
	平成17年度	24,462,525	123,540	24,586,065	110	6	222,386.59	20,590.00
	差	-11,558,120	-32,400	-11,590,520	-20	-4	-79,004.31	24,980.00
産婦人科	平成18年度	3,081,950	153,400	3,235,350	11	4	280,177.27	38,350.00
	平成17年度	3,714,300	140,370	3,854,670	16	7	232,143.75	20,052.86
	差	-632,350	13,030	-619,320	-5	-3	48,033.52	18,297.14
眼科	平成18年度		19,180	19,180		1		19,180.00
	平成17年度		107,570	107,570		8		13,446.25
	差		-88,390	-88,390		-7		5,733.75
耳鼻咽喉科	平成18年度	1,660,570	34,830	1,695,400	11	1	150,960.91	34,830.00
	平成17年度	1,078,130	97,640	1,175,770	7	4	154,018.57	24,410.00
	差	582,440	-62,810	519,630	4	-3	-3,057.66	10,420.00
放射線科	平成18年度							
	平成17年度							
	差							
麻酔科	平成18年度	50,831,140	2,252,720	53,083,860	608	68	83,603.85	33,128.24
	平成17年度	52,318,407	2,074,760	54,393,167	665	72	78,674.30	28,816.11
	差	-1,487,267	177,960	-1,309,307	-57	-4	4,929.55	4,312.12
歯科	平成18年度							
	平成17年度							
	差							
精神科	平成18年度							
	平成17年度							
	差							
合計	平成18年度	1,380,680,857	9,650,630	1,390,331,487	7,855	285	175,770.96	33,861.86
	平成17年度	1,346,748,833	9,195,970	1,355,944,803	7,732	275	174,178.59	33,439.89
	差	33,932,024	454,660	34,386,684	123	10	1,592.37	421.97
	増減率	2.52%	4.94%	2.54%	1.59%	3.64%	0.91%	1.26%

第7章 救命救急センターの状況

2. 県立新居浜病院東予救命救急センターの運営状況

(1) 患者の状況

コメント		◆ 付表7-1-1 月別延入院・外来患者数													単位：人		
区分	年度	4月	5月	6月	7月	8月	9月	10月	11月	12月	1月	2月	3月	計	1日当たり	備考	
入院	平成18年度	191	243	235	223	245	160	128	224	228	227	275	190	2,569	7.04	365日	
	平成17年度	211	223	260	249	147	174	241	264	264	274	262	262	2,831	7.76	365日	
	差	-20	20	-25	-26	98	-14	-113	-40	-36	-47	13	-72	-262	-0.72		
外来	平成18年度	1	4	4	3	4		1	2	3	4	1		27	0.11	245日	
	平成17年度	2	5	2		1	2	2	1	8	5	4	3	35	0.14	244日	
	差	-1	-1	2	3	3	-2	-1	1	-5	-1	-3	-3	-8	-0.03		

(2) 患者の内訳(実数)

◆ 付表7-1-2 患者の内訳		単位：人、%										
性別	項目	受診者		項目	受診者		項目	受診者		項目	受診者	
		合計	構成比		合計	構成比		合計	構成比		合計	構成比
男性	ICU	503	46.7%	紹介元別	初期救急医療機関	82	7.6%	年齢別	新生児	2	0.2%	
	HCU	541	50.3%		2次救急医療機関	458	42.6%		小児	10	0.9%	
	小計	1,044	97.0%		紹介医療機関なし	536	49.8%		10歳代	22	2.0%	
女性	後送病棟			搬送別	計	1,076	100.0%		20歳代	36	3.3%	
	院外転送				救急車・パトカー	558	51.9%		30歳代	39	3.6%	
	帰宅	32	3.0%		自家用車・タクシー	518	48.1%		40歳代	45	4.2%	
計	計	1,076	100.0%	地域別	計	1,076	100.0%		50歳代	115	10.7%	
	交通事故	57	5.3%		宇摩地域	89	8.3%		60歳代	228	21.2%	
	急病	616	57.2%		新居浜・西条地域	983	91.4%		70歳代	313	29.1%	
原因別	傷害	4	0.4%	その他	今治地域	1	0.1%		80歳代以上	266	24.7%	
	自損	33	3.1%		その他	3	0.3%	計	1,076	100.0%		
	その他	366	34.0%		計	1,076	100.0%	転帰	退院			
計	1,076	100.0%					死亡	104	100.0%			
							計	104	100.0%			

疾患別	最重症	構成比	重症	構成比	中等症	構成比	軽症	構成比	計	構成比	計	構成比
重症外傷	11	8.2%	68	50.7%	52	38.8%	3	2.2%	134	100.0%	12.5%	
重症心血管疾患	27	13.5%	141	70.5%	32	16.0%			200	100.0%	18.6%	
(重症)ショック	6	42.9%	4	28.6%	4	28.6%			14	100.0%	1.3%	
重症呼吸障害	12	16.0%	46	61.3%	16	21.3%	1	1.3%	75	100.0%	7.0%	
重症代謝障害	1	1.3%	24	30.4%	45	57.0%	9	11.4%	79	100.0%	7.3%	
重症中毒	1	2.7%	13	35.1%	23	62.2%			37	100.0%	3.4%	
重症消化管疾患	4	7.3%	26	47.3%	25	45.5%			55	100.0%	5.1%	
重症熱傷(電撃症)			1	33.3%	2	66.7%			3	100.0%	0.3%	
低酸素脳症	33	84.6%	6	15.4%					39	100.0%	3.6%	
その他	7	2.7%	78	29.9%	169	64.8%	7	2.7%	261	100.0%	24.3%	
計	121	11.2%	496	46.1%	439	40.8%	20	1.9%	1,076	100.0%	100.0%	

◆ 付表7-1-3 患者の内訳(診療科別)

診療科	取扱患者数				性別				措置				平均在院日数(月平均)		
	時間		計	構成比	男	女	計	構成比	入院(後送)	外来	院外	計	構成比	センター	病棟
	内	外													
内科	100	122	222	20.6%	120	102	222	20.6%	212	10		222	20.6%	4.3	
呼吸器科	3	4	7	0.7%	6	1	7	0.7%	7			7	0.7%	3.8	
循環器科	53	56	109	10.1%	73	36	109	10.1%	108	1		109	10.1%	6.2	
消化器科	6	16	22	2.0%	15	7	22	2.0%	21	1		22	2.0%	0.1	
小児科	3	3	6	0.6%	3	3	6	0.6%	6			6	0.6%	3.7	
外科	127	63	190	17.7%	120	70	190	17.7%	178	12		190	17.7%	2.9	
整形外科	30	27	57	5.3%	41	16	57	5.3%	57			57	5.3%	2.8	
脳神経外科	190	149	339	31.5%	192	147	339	31.5%	335	4		339	31.5%	4.4	
心臓血管外科	44	31	75	7.0%	50	25	75	7.0%	71	4		75	7.0%	6.1	
皮膚科	3	2	5	0.5%	4	1	5	0.5%	5			5	0.5%	2.0	
泌尿器科	19	22	41	3.8%	26	15	41	3.8%	41			41	3.8%	1.7	
眼科															
耳鼻咽喉科		3	3	0.3%	1	2	3	0.3%	3			3	0.3%	3.5	
放射線科															
麻酔科															
計	578	498	1,076	100.0%	651	425	1,076	100.0%	1,044	32		1,076	100.0%	3.9	

第7章 救命救急センターの状況

2. 県立新居浜病院東予救命救急センターの運営状況

(3) 診療収益の状況

コメント

◆ 付表7-2-3		県立新居浜病院東予救命救急センターの診療収益の状況						単位：円、人、%	
区分	年度	診療収益			延患者数		診療収益単価		
		入院	外来	合計	入院	外来	入院	外来	
内科	平成18年度	203,894,490	565,570	204,460,060	1,003	20	203,284.64	28,278.50	
	平成17年度	217,869,240	707,639	218,576,879	993	20	219,405.08	35,381.95	
	差	-13,974,750	-142,069	-14,116,819	10		-16,120.44	-7,103.45	
小児科	平成18年度	3,355,020		3,355,020	32	1	104,844.38		
	平成17年度	3,085,190	59,660	3,144,850	31	1	99,522.26	59,660.00	
	差	269,830	-59,660	210,170	1		5,322.12	-59,660.00	
外科	平成18年度	94,098,830	132,750	94,231,580	162	2	580,856.98	66,375.00	
	平成17年度	106,742,360	329,210	107,071,570	199	2	536,393.77	164,605.00	
	差	-12,643,530	-196,460	-12,839,990	-37		44,463.21	-98,230.00	
整形外科	平成18年度	18,475,450		18,475,450	68		271,697.79		
	平成17年度	22,265,110	171,240	22,436,350	103	5	216,166.12	34,248.00	
	差	-3,789,660	-171,240	-3,960,900	-35	-5	55,531.68	-34,248.00	
形成外科	平成18年度								
	平成17年度								
	差								
脳神経外科	平成18年度	228,563,040	90,800	228,653,840	1,147	3	199,270.31	30,266.67	
	平成17年度	240,956,704	406,830	241,363,534	1,213	7	198,645.26	58,118.57	
	差	-12,393,664	-316,030	-12,709,694	-66	-4	625.04	-27,851.90	
心臓血管外科	平成18年度	156,000,400	25,680	156,026,080	121	1	1,289,259.50	25,680.00	
	平成17年度	136,196,660		136,196,660	168		810,694.40		
	差	19,803,740	25,680	19,829,420	-47	1	478,565.10	25,680.00	
皮膚科	平成18年度	529,610		529,610	5		105,922.00		
	平成17年度	4,944,260		4,944,260	35		141,264.57		
	差	-4,414,650		-4,414,650	-30		-35,342.57		
泌尿器科	平成18年度	6,074,400		6,074,400	31		195,948.39		
	平成17年度	7,093,190		7,093,190	16		443,324.38		
	差	-1,018,790		-1,018,790	15		-247,375.99		
産婦人科	平成18年度								
	平成17年度								
	差								
眼科	平成18年度								
	平成17年度								
	差								
耳鼻咽喉科	平成18年度								
	平成17年度	3,233,150		3,233,150	22		146,961.36		
	差	-3,233,150		-3,233,150	-22		-146,961.36		
放射線科	平成18年度								
	平成17年度								
	差								
麻酔科	平成18年度								
	平成17年度	6,559,140		6,559,140	51		128,610.59		
	差	-6,559,140		-6,559,140	-51		-128,610.59		
歯科	平成18年度								
	平成17年度								
	差								
精神科	平成18年度								
	平成17年度								
	差								
合計	平成18年度	710,991,240	814,800	711,806,040	2,569	27	276,757.98	30,177.78	
	平成17年度	748,945,004	1,674,579	750,619,583	2,831	35	264,551.40	47,845.11	
	差	-37,953,764	-859,779	-38,813,543	-262	-8	12,206.58	-17,667.34	
	増減率	-5.07%	-51.34%	-5.17%	-9.25%	-22.86%	4.61%	-36.93%	

第8章 総合周産期母子医療センターの状況

1. 患者の状況

コメント		NICU 15床、NHCU 25床、MFICU 6床														
◆ 付表8-1-1		月別延患者数												単位：人		
	年度	4月	5月	6月	7月	8月	9月	10月	11月	12月	1月	2月	3月	計	1日 当たり	備考
NICU	平成18年度	1,046	1,242	1,299	1,580	1,553	1,568	1,421	1,473	1,496	1,606	1,413	1,537	17,234	47.22	365日
	平成17年度	1,370	1,408	1,463	1,453	1,495	1,399	1,269	1,438	1,515	1,450	1,280	1,450	16,990	46.55	365日
NHCU	差	-324	-166	-164	127	58	169	152	35	-19	156	133	87	244	0.67	
MFICU	平成18年度	169	181	169	152	169	145	136	167	188	182	158	147	1,963	5.38	365日
	平成17年度	269	203	154	176	175	176	191	151	168	171	153	142	2,129	5.83	365日
	差	-100	-22	15	-24	-6	-31	-55	16	20	11	5	5	-166	-0.45	

2. 病類別内訳等 (実数)

(人)

		NICU	NHCU	MFICU	計			NICU	NHCU	MFICU	計			
取扱患者数	時間内	56	226	135	417	時間内		53.3%	55.0%	43.5%	50.5%			
	時間外	49	185	175	409	時間外		46.7%	45.0%	56.5%	49.5%			
	計	105	411	310	826	計		100.0%	100.0%	100.0%	100.0%			
性別	男	60	246		306	男		57.1%	59.9%		37.0%			
	女	45	165	310	520	女		42.9%	40.1%	100.0%	63.0%			
	計	105	411	310	826	計		100.0%	100.0%	100.0%	100.0%			
来院地域	宇摩	1	1	1	3	宇摩		1.0%	0.2%	0.3%	0.4%			
	新居浜	7	13	14	34	新居浜		6.7%	3.2%	4.5%	4.1%			
	今治	13	26	20	59	今治		12.4%	6.3%	6.5%	7.1%			
	松山	64	267	192	523	松山		61.0%	65.0%	61.9%	63.3%			
	八幡浜・大洲	5	40	21	66	八幡浜・大洲		4.8%	9.7%	6.8%	8.0%			
	宇和島	6	13	4	23	宇和島		5.7%	3.2%	1.3%	2.8%			
	県外	9	51	58	118	県外		8.6%	12.4%	18.7%	14.3%			
	計	105	411	310	826	計		100.0%	100.0%	100.0%	100.0%			
来院方法	救急車	6	22	151	179	救急車		5.7%	5.4%	48.7%	21.7%			
	その他	13	85	159	257	その他		12.4%	20.7%	51.3%	31.1%			
	院内	86	304		390	院内		81.9%	74.0%		47.2%			
	計	105	411	310	826	計		100.0%	100.0%	100.0%	100.0%			
措置	入院	105	411	310	826	入院		100.0%	100.0%	100.0%	100.0%			
	外来					外来								
	転送					転送								
	計	105	411	310	826	計		100.0%	100.0%	100.0%	100.0%			
転帰	退院総数		86	426	316	828	退院総数		100.0%	100.0%	100.0%	100.0%		
	退院 総数 内訳	転床	院内	68	69	269	406	退院 総数 内訳	転床	院内	79.1%	16.2%	85.1%	49.0%
			院外	4	11	20	35			院外	4.7%	2.6%	6.3%	4.2%
			センター	1	4		5			センター	1.2%	0.9%		0.6%
	死亡	外来	1			1	死亡	外来	1.2%			0.1%		
		後送						後送						
	その他		12	342	27	381	その他		14.0%	80.3%	8.5%	46.0%		
平均在院日数		30.9	19.8	5.9										

NICU・NHCU	件数	構成比	MFICU	件数	構成比
染色体異常群	7	1.3%	胎児仮死	24	5.3%
奇形症候群	11	2.1%	切迫早産	106	23.5%
先天性心疾患単独	22	4.1%	頸管無力症	8	1.8%
脳外科疾患単独	2	0.4%	前置胎盤	8	1.8%
小児外科疾患	6	1.1%	双胎	1	0.2%
形成外科疾患			骨盤位	5	1.1%
泌尿器科疾患単独群	6	1.1%	重症妊娠中毒症		
極低出生体重児群	81	15.2%	前回帝王切開	1	0.2%
低出生体重児群	163	30.6%	常位胎盤早期剥離		
新生児仮死群	20	3.8%	切迫流産	1	0.2%
頭蓋内出血	1	0.2%	児頭骨盤不均衡		
神経学的異常			弛緩出血	1	0.2%
重症感染症			その他	297	65.7%
人工換気	16	3.0%			
その他のハイリスク	26	4.9%			
Low Risk児	172	32.3%			
計	533	100.0%	計	452	100.0%

第8章 周産期センターの状況

3 診療収益の状況

コメント		周産期センターの診療収益の状況								
◆ 付表8-2		診療収益					延患者数		診療収益単価	
区分	年度	NICU・NHCU	MFICU	合計	NICU・NHCU	PICU	NICU・NHCU	PICU		
内科	平成18年度									
	平成17年度									
	差									
小児科	平成18年度	865,309,270		865,309,270	16,520		52,379.50			
	平成17年度	842,498,830		842,498,830	16,268		51,788.72			
	差	22,810,440		22,810,440	252		590.78			
外科	平成18年度	24,612,360		24,612,360	195		126,217.23			
	平成17年度	24,356,050		24,356,050	300		81,186.83			
	差	256,310		256,310	-105		45,030.40			
整形外科	平成18年度									
	平成17年度									
	差									
形成外科	平成18年度									
	平成17年度									
	差									
脳神経外科	平成18年度	1,748,140		1,748,140	27		64,745.93			
	平成17年度	4,261,920		4,261,920	46		92,650.43			
	差	-2,513,780		-2,513,780	-19		-27,904.51			
心臓血管外科	平成18年度	98,447,630		98,447,630	492		200,096.81			
	平成17年度	58,396,390		58,396,390	370		157,828.08			
	差	40,051,240		40,051,240	122		42,268.73			
皮膚科	平成18年度									
	平成17年度									
	差									
泌尿器科	平成18年度	908,150		908,150	6		151,358.33			
	平成17年度	-908,150		-908,150	-6		-151,358.33			
	差									
産婦人科	平成18年度		176,238,354	176,238,354		1,963		89,780.11		
	平成17年度		198,144,400	198,144,400		2,129		93,069.23		
	差		-21,906,046	-21,906,046		-166		-3,289.13		
眼科	平成18年度									
	平成17年度									
	差									
耳鼻咽喉科	平成18年度									
	平成17年度									
	差									
放射線科	平成18年度									
	平成17年度									
	差									
麻酔科	平成18年度									
	平成17年度									
	差									
歯科	平成18年度									
	平成17年度									
	差									
精神科	平成18年度									
	平成17年度									
	差									
合計	平成18年度	990,117,400	176,238,354	1,166,355,754	17,234	1,963	57,451.40	89,780.11		
	平成17年度	930,421,340	198,144,400	1,128,565,740	16,990	2,129	54,762.88	93,069.23		
	差	59,696,060	-21,906,046	37,790,014	244	-166	2,688.52	-3,289.13		
	増減率	6.42%	-11.06%	3.35%	1.44%	-7.80%	4.91%	-3.53%		

第9章 東洋医学研究所の状況

1. 患者の状況

コメント															
◆ 付表9-1 月別延患者数 単位：人															
年 度	4月	5月	6月	7月	8月	9月	10月	11月	12月	1月	2月	3月	計	1日 当たり	備考
平成18年度	808	815	869	851	910	768	945	962	918	841	849	946	10,482	42.78	245日
平成17年度	920	957	988	939	917	882	903	908	844	764	742	841	10,605	43.46	244日
差	-112	-142	-119	-88	-7	-114	42	54	74	77	107	105	-123	-0.68	
◆ 付表9-2 収益の状況 単位：円															
年 度	初診料	再診料	指導料	投薬料 注射料	検査料	X線料	施術料他	計							
18	749,006	6,757,100	264,565	9,026,140	5,248,299	555,102	40,040,722	62,640,934							
17	650,362	7,256,970	349,055	13,954,290	5,334,767	266,955	39,542,670	67,355,069							
差	98,644	-499,870	-84,490	-4,928,150	-86,468	288,147	498,052	-4,714,135							
◆ 付表9-3 損益															
科目		平成18年度				平成17年度									
医業収益		62,640,934 円				67,355,069 円									
患者数		10,482 人				10,605 人									
単価		5,976 円				6,351 円									
その他医業収益		1,385,100 円				1,129,940 円									
一般会計負担金		497,000 円				497,000 円									
収 益 計		64,523,034 円				68,982,009 円									
【給与費】						0									
給料		43,020,153 円				53,157,156 円									
手当		34,001,704 円				35,389,821 円									
退職給与金		3,871,813 円				7,973,573 円									
雑給		9,276,577 円				3,696,930 円									
法定福利費		11,436,124 円				14,560,033 円									
給 与 費 計		101,606,371 円				114,777,513 円									
【材料費】															
薬品費		8,188,116 円				12,443,839 円									
診療材料費		2,595,452 円				2,085,997 円									
医療消耗備品費		49,348 円				122,378 円									
材 料 費 計		10,832,916 円				14,652,214 円									
【経費】															
厚生福利費		129,060 円				159,471 円									
児童手当		170,000 円				130,000 円									
旅費交通費		73,559 円				104,458 円									
消耗品費		142,221 円				79,320 円									
消耗備品費		31,920 円				0 円									
印刷製本費		79,950 円				199,000 円									
光熱水費		2,566,215 円				2,995,484 円									
職員被服費		56,445 円				31,714 円									
通信運搬費		122,752 円				139,597 円									
委託費		4,256,655 円				4,308,460 円									
雑費		24,190 円				8,785 円									
研究研修費		1,052,854 円				1,384,450 円									
経 費 計		8,705,821 円				9,540,739 円									
費 用 計		121,145,108 円				138,970,466 円									
収 支 差		-56,622,074 円				-69,988,457 円									

第10章 愛媛PET-CTセンターの状況

1. 患者の状況

コメント		平成18年3月6日から保険適用検査を、同年4月3日からPETがんドックを開始															
◆ 付表10-1		月別延患者数													単位：人		
FDG検査	保険適用検査	平成18年度	90	97	129	152	128	131	147	125	160	161	155	180	1,655	7.16	231日
		平成17年度												68	68	3.58	19日
		差	90	97	129	152	128	131	147	125	160	161	155	112	1,587	3.59	
	PETがんドック	平成18年度	55	97	67	49	43	28	52	17	22	30	37	43	540	2.34	231日
		平成17年度															
		差	55	97	67	49	43	28	52	17	22	30	37	43	540	2.34	
	合計	平成18年度	145	194	196	201	171	159	199	142	182	191	192	223	2,195	9.50	231日
		平成17年度												68	68	3.58	19日
		差	145	194	196	201	171	159	199	142	182	191	192	155	2,127	5.92	
	メチオニン検査	平成18年度			3	2	3	3	7	5	2	3	4	5	37		
		平成17年度															
		差			3	2	3	3	7	5	2	3	4	5	37		
アンモニア検査	平成18年度					3		1		1				5			
	平成17年度																
	差					3		1		1				5			

2. 患者別内訳等（延数）

		件数	構成比	
保険適用検査	中央病院院内患者		1,046	47.7%
	紹介患者	県立4病院	117	5.3%
		その他	492	22.4%
		小計	609	27.7%
	計		1,655	75.4%
PETがんドック	1日コース	296	13.5%	
	2日コース	244	11.1%	
	計	540	24.6%	
合計		2,195	100.0%	

保険適用患者の疾患別検査件数	件数	構成比	院内患者診療科別件数	件数	構成比
肺がん	469	28.3%	呼吸器内科	251	24.0%
頭頸部がん	245	14.8%	一般消化器外科	179	17.1%
大腸がん	183	11.1%	消化器内科	158	15.1%
原発不明がん	181	10.9%	血液腫瘍科	107	10.2%
悪性リンパ腫	165	10.0%	耳鼻いんこう科	67	6.4%
膵がん	103	6.2%	産婦人科	39	3.7%
転移性肝がん	78	4.7%	循環器内科	38	3.6%
乳がん	49	3.0%	呼吸器外科	34	3.3%
脳腫瘍	48	2.9%	乳腺甲状腺外科	33	3.2%
食道がん	44	2.7%	脳神経外科	26	2.5%
卵巣がん	29	1.8%	総合診療科	24	2.3%
子宮がん	18	1.1%	泌尿器科	19	1.8%
虚血性心疾患	18	1.1%	小児科	18	1.7%
てんかん	13	0.8%	放射線科	13	1.2%
悪性黒色腫	12	0.7%	神経内科	11	1.1%
			皮膚科	8	0.8%
			腎臓内科	6	0.6%
			形成外科	5	0.5%
			その他	10	1.0%
計	1,655	100.0%	計	1,046	100.0%