

愛媛県立新居浜病院ニュース

Vol.30 平成 29 年 6 月号

目次

- P1 院長ご挨拶
内科からのお知らせ
- P2 新任医師紹介
- P4 看護部部署紹介
(看護部・医療機器管理室)
- P6 コメティカル紹介(放射線部)
- P7 CT機器更新のお知らせ
- P8 外来診療予定表



愛媛県
イメージアップキャラクター
みきやん

院長ご挨拶

新緑が美しく映える季節を迎え、さらには各地で虫が飛び交い始めました。今年も長期予報によりますと猛暑が訪れるという予報がなされております。熱中症にはくれぐれもお気を付けください。



院長 酒井 堅

さて、昨年来検討しておりました当院の老朽化問題も新病院建設という決定が行われ、今年度から具体的な準備に入りました。現病院は、いくつかの建物に分かれ、複雑な導線で患者・家族の皆様にご迷惑をおかけしておりましたが、それらの構造問題も一気に解決しそうです。

新病院では、東予救命救急センターならびに地域周産期母子医療センターの充実を図ると共に、小児医療の拡充を行い、災害拠点病院としての機能をしっかり持った病院づくりを行う予定としております。

今後診療レベルの向上を一層進め、近隣の医療機関との連携を今まで以上に密にし、地域完結型の医療を目指して頑張っています。

職員一同、新たな病院づくりに取り組むと共に、地域に必要なとされる病院であるよう努力して参ります。今後とも新居浜病院をよろしくお願い申し上げます。

内科からのお知らせ(総合診療科、漢方・高血圧外来)

当院内科では平成 29 年 4 月より、専門診療だけでは解決しがたい問題に対し、患者中心の診療を行うべく、診療科の細分化を行い、『総合診療科』を標榜する運びとなりました。また、あわせて2つの専門外来(漢方外来・高血圧外来)を新たに設置し、より広い医療ニーズにお応えできる体制を整えております。

今後とも、関係医療機関等の皆様方のご期待に沿えるよう努めて参りますので、よろしくお願いいたします。

新任医師紹介（1/2）



鴻上 繁
(こうがみ しげる)

検査部医師

Q1 医師になった理由・きっかけは？

A1 社会の役に立つことをしたかったから。心身の障害、神経・骨運動器疾患に興味があり、リハビリテーション（2000年専門医）・整形外科（1999年専門医）の診療をしてきました。

Q2 患者様と接する際に心がけていることは？

A2 傷病だけでなく、患者さんの家庭・社会状況も考慮しながら診療することが大切と考えています。

Q3 趣味・特技は？

A3 旅行。博物館・美術館めぐり。

Q4 ひと言どうぞ！

A4 平成29年4月より検査部部長として着任しました。病院建て替えに向け、検査部の充実を図っていきたいと思います。保険診療上、患者さんの診察に制限がありますが、身体障害の患者さんの複雑な書類（身障・年金）、装具・車いすの処方などがありましたらご相談ください。



古手川 洋志
(こてがわ ひろし)

消化器外科医師

Q1 医師になった理由・きっかけは？

A1 入院したこと。

Q2 患者様と接する際に心がけていることは？

A2 誠実に。

Q3 趣味・特技は？

A3 キャンプ

Q4 ひと言どうぞ！

A4 よろしくお祈いします。



森実 圭
(もりざね けい)

整形外科医師

Q1 医師になった理由・きっかけは？

A1 医療系のTV・漫画等で手術に興味を持ったこと。

Q2 患者様と接する際に心がけていることは？

A2 理解しやすい病状・治療の説明を行うこと。

Q3 趣味・特技は？

A3 サッカーを観る、する。

Q4 ひと言どうぞ！

A4 整形外科の中でも特に手の外傷・疾患に力を入れていきたいと思っています。



藤本 香織
(ふじもと かおり)

循環器内科医師

Q1 医師になった理由・きっかけは？

A1 難しい質問です！何となくあこがれて、が最初だった気がします。

Q2 患者様と接する際に心がけていることは？

A2 なるべく分かり易く説明する様にしています。

Q3 趣味・特技は？

A3 新居浜でサックスを練習してます。

Q4 ひと言どうぞ！

A4 慣れるまでご迷惑をおかけしますが、頑張っって新居浜に貢献したいと思っています。宜しくお願いします。

新任医師紹介 (2/2)

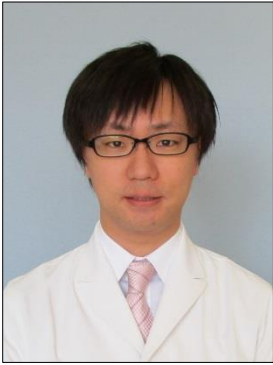

田代 良
(たしろ りょう)
小児科医師

Q1 患者様と接する際に心がけていることは？

A1 わかりやすい説明をすること。

Q2 趣味・特技は？

A2 カラオケ

Q3 ひとつどうぞ！

A3 よろしく願います。



松本 和寛
(まつもと かずひろ)
整形外科医師

Q1 医師になった理由・きっかけは？

A1 子供の頃よくけがをしていたので。

Q2 患者様と接する際に心がけていることは？

A2 患者さんと同じ目線で話すようにしている。

Q3 趣味・特技は？

A3 テニス

Q4 ひとつどうぞ！

A4 よろしく願い致します。



神崎 雅之
(かんざき まさゆき)
消化器外科医師

Q1 医師になった理由・きっかけは？

A1 やりがいのある仕事だと思いました。

Q2 患者様と接する際に心がけていることは？

A2 優しく丁寧な対応を心がけ、わかりやすい説明をするようにしています。

Q3 趣味・特技は？

A3 水泳、子どもと遊ぶこと

Q4 ひとつどうぞ！

A4 よろしく願います。

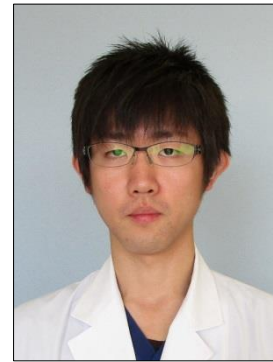

中村 和
(なかむら やわら)
脳神経外科医師

Q1 医師になった理由・きっかけは？

A1 誰かの支えになれるような仕事をしたいと思ったので。

Q2 患者様と接する際に心がけていることは？

A2 お話をよく聞くこと、ゆっくり話すこと

Q3 趣味・特技は？

A3 合気道 (三段)

Q4 ひとつどうぞ！

A4 至らない点もあるかと思いますが、仕事にも人にも真摯に向き合って参りますので、よろしく願います。



皆さん こんにちは
県立新居浜病院 看護部 です！



小松原 看護部長

西村 副看護部長

当院は愛媛県東予東部地域の中核病院として、3次医療及び圏域の2次病院・地域周産期医療・小児救急医療を担っています。その中で私たち看護部は、急性期病院としての役割を果たすため、患者様の回復促進及び重症化予防を行い、また個々の患者様の生活を見据えた在宅療養に向けた看護に一丸となって取り組んでいます。



看護部には、各病棟の看護師以外に、特定の看護分野において、熟練した看護技術と知識を用いて水準の高い看護を実践できる **認定看護師** を配置しております。

西本 (感染管理)



麻生 (がん化学療法看護)



真鍋 (認知症看護)



木坂 (脳卒中リハビリテーション看護)



黒田 (皮膚・排泄ケア)



また、院内の医療安全維持及び対策の為に **医療安全管理室** を、患者様の相談窓口として **患者相談窓口** を設置しております。

井上 リスクマネージャー

患者様に安全な医療・看護が提供できるように努力しております



白石 患者相談担当看護師

いつでもお気軽にご相談ください

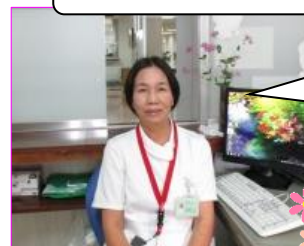

一人一人を大切に、満足して頂ける看護を行います





医療機器管理室 -臨床工学技士の仕事-



心臓カテーテル業務
ポリグラフ、IVUS、IABP、PCPS、ペースメーカーの操作、及びEPなどの治療に携わっています。

血液透析業務
血液透析は腎臓の機能の一部を代行する治療で、医師・看護師と協力し治療を行っています。主に、装置の操作管理を行っています。

ペースメーカー外来業務
プログラマーを使用し外来患者さんの定期的なフォローアップを医師と協力し行っています。

心臓血管手術業務
各種体外循環、ステントグラフト、ペースメーカーの操作など手術手技に伴う各種業務に対応しています。

医療機器管理業務
中央管理機器(輸液ポンプなど)と各部署管理機器(除細動器など)の保守整備点検の実施、機器の不具合時の対応を行っています。

救命救急センター業務
人工呼吸器、急性血液浄化など様々な患者さんのニーズに合わせて対応しています。

当院では5名の臨床工学技士が上記業務を行っています。この他、依頼や要望に合わせて対応可能な限り幅広い業務を行っています。臨床工学技士は生命維持管理装置の操作はもちろんのこと、機器が安全に使用できるよう点検も大切な業務です。





放射線部です。よろしくお願いします。

放射線部は、医師2名、診療放射線技師8名、看護師2名、受付職員3名で様々な検査業務及び治療業務遂行のため、他部門との連携と部内のチームワークを大切にして日々業務に励んでいます。より安全で質の高い医療を県民の皆様に提供することが出来ますよう、スタッフ一同、専門資格を積極的に取得するなど努力しております。今後とも、新居浜病院放射線部をよろしくお願いいたします。

専門資格	
放射線科診断専門医	2名
マンモグラフィー読影認定医	2名
核医学専門医	1名
第一種放射線取扱主任者	1名
第二種放射線取扱主任者	1名
放射線治療品質管理士	1名
放射線治療専門放射線技師	1名
マンモグラフィー撮影認定技師	2名
X線CT認定技師	2名
肺がんCT検診認定技師	2名
AI認定診療放射線技師	2名
救急撮影認定技師	1名
臨床実習指導教員認定技師	1名

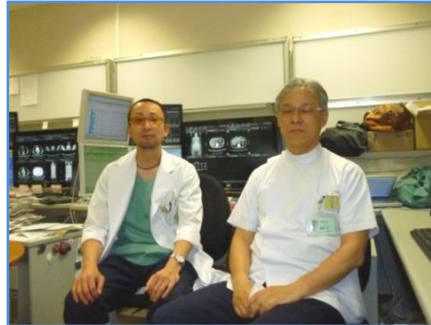

放射線科医師



看護師



放射線技師



受付職員

技師長 挨拶

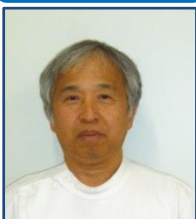

技師長 濱田勲

昨年度よりの整形外科の診療再開、病院建て替えの決定など慌しく時間ばかりが過ぎていきます。限られた装置と限られたスタッフで、なにかとご不便をかけることも有るかと思いますがスタッフ一同、患者様お一人お一人の気持ちに寄り添い、日々精一杯勤めてまいります。
また、CT装置更新の際は多大なご不便とご迷惑をおかけしました事を深くお詫びするとともに、ご協力に深く感謝申し上げます。

転入者 紹介



第二撮影係長 千葉秀之

今治病院から6年ぶりに配属されました第二撮影係長の千葉です。放射線部の機器もいくつか更新され、慣れなくて悪戦苦闘の日々です。数年後の建て替えも控えているので、早く戦力となれる様に頑張りますのでよろしくお願いします。



第一撮影係 藤本直紀

今治病院から転勤して参りました診療放射線技師の藤本です。敷地は桜の木々に囲まれ、満開の花に癒されましたが、緑の青葉の勢いにも毎朝、力を頂いているように感じています。3年前にも当院での勤務経験はあるものの、多種多様な新しい医療機器に対応するためには相応な努力が必要なため、頑張る所存です。宜しくお願いします。



最新最上位機種 256 列マルチスライス CT (GE 社製) への更新について

2017 年 2 月に、当院のマルチスライス CT 装置を 1 回転で 160mm の撮影が可能な GE 社製の最新最上位機種 256 列マルチスライス CT (Revolution) に更新しました。

従来 CT 装置に比べて検出器が 64 列から 256 列になり、患者様の負担を最小限 (検査時間短縮、撮影回数減少、被ばく大幅軽減) に抑えることが可能になりました。

更新装置の特徴

- ・ 広範囲の CT 検査時間を大幅に短縮 (頭部、心臓は 1 回転で撮影が可能です)
- ・ 広範囲の CT 検査でも息止め時間を短縮できます (3~10 秒程度)
- ・ CT の撮影回数を減らせます (1 回で精密検査まで)
- ・ 心臓検査も 1 回転で撮影可能です (高心拍患者様でも撮影可能)
- ・ 従来装置と比較して、より被ばくの少ない CT です
(小児の検査もより安心して受けて頂くことができます)
- ・ 画像診断情報を増やせます

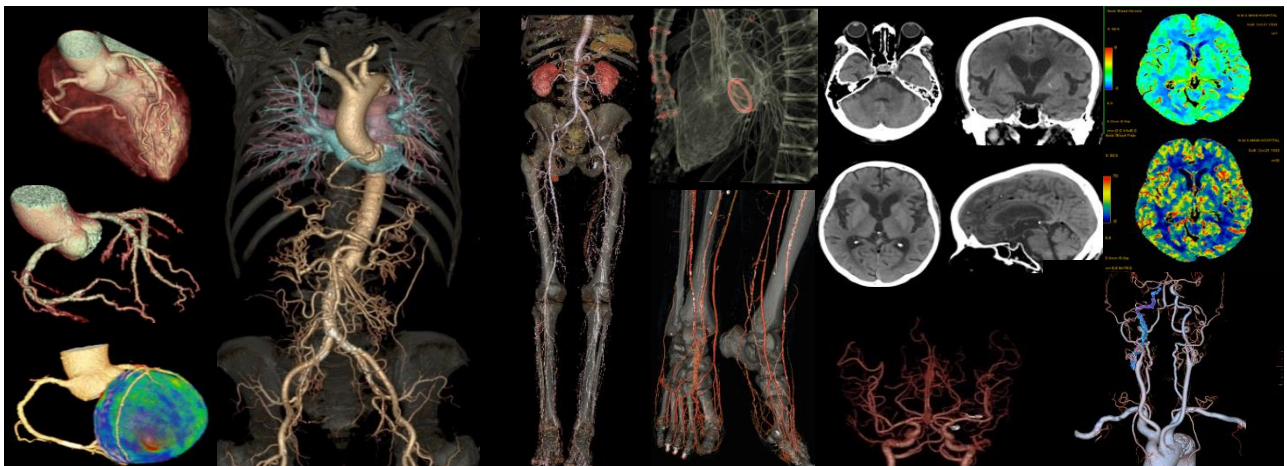

愛媛県立新居浜病院 外来診療予定表

受付時間 午前<8:30~11:00> 午後<13:30~16:00>
 ※ 再来受付機ご利用可能時間(再診の方) 午前<8:00~11:00> 午後<12:00~16:00>

平成29年6月1日

		月曜日		火曜日		水曜日		木曜日		金曜日	
		午前	午後	午前	午後	午前	午後	午前	午後	午前	午後
内科	総合診療科	山岡	山岡 <small>※受付15:30まで</small>	山岡	山岡 <small>※受付15:30まで</small>	山岡		田村		西山	
	血液疾患				(予約) 田村	田村				田村	
	漢方外来						(予約) 山岡				
	高血圧外来										*西山
	糖尿病 甲状腺	南		南		南	【専門】 南		【専門】 南		
	消化器	野中	田鶴谷	芝田		野中	(予約) 野中	芝田		田鶴谷	
	呼吸器							*第1 中西	*第1 中西 *第3 西村		
	循環器	佐々木	(第1(予約) 担当医)	坂上	坂上	末田	(予約) 佐々木	末田 藤本	(予約) 羽原	羽原	
	禁煙外来	羽原									
	循環器睡眠時 無呼吸外来					佐々木					
★ 内科の受付時間は11時までです。午後の予約外来は事前予約制です。当日の予約は承っておりませんので、ご注意ください。 * 内科(呼吸器)の診察は事前予約制です。 * 内科(高血圧外来・金曜午後)の受付時間は週により15時までとなる場合があります。詳細はお問い合わせください。											
小児科	担当医	(予約)【発達初診】 第2 大藤 第4 牧野	担当医	(予約) 大藤	担当医	(予約) 西村	担当医	(予約) 福田	担当医	(予約) 西村	
	担当医	(予約) 第1・3 浅見	担当医	(予約) 田代	担当医	(予約) 牧野	担当医	(予約) 第1・3・5 大藤	担当医	(予約) 牧野	
	予防接種			(予約) 第1・3・5 手塚 第2 竹本	(予約) 牧野	(予約) 鎌田		(予約) 鎌田	(予約)【循環器】 檜垣・田代	(予約)【循環器】 檜垣・田代	
	健診 2週間健診			(予約) 浅見		(予約) 第2・4 浅見		(予約) 第2・4 元木		(予約) 第2・4 大藤	
	★ 予約外来、神経外来、専門外来、予防接種、健康診断は事前予約制です。 ★ 担当医は、当日の状況により、変更することがあります。どうぞご了承ください。										
外科	酒井		堀内	【甲状腺専門】 明比	延原	延原	酒井		延原		
			神崎		明比	【甲状腺専門】 明比			堀内		
					古手川	(予約)【乳腺】 担当医					
脳神経外科	武田				武田		武田		田中		
	麓		<手術>	<手術>		<検査>	中村		麓		
※診察は9:30から											
心臓血管外科	北條		北條	【大動脈瘤】 三好	<手術>	<手術>	北條	(予約) 三好 (再診のみ)	井村	<手術>	
			(予約) *井村								
			(予約) *三好				(予約) *三好 (再診のみ)				
* 火曜日午前の井村医師の診察は、予約外来(11時~12時まで)のみで事前予約制です。 * 火曜日午前の三好医師の診察は、予約外来(9時~11時まで)のみで事前予約制です。当日の予約は承っておりません。ご注意ください。 * 木曜日午前の三好医師の診察は、予約外来(10時~12時まで)のみで事前予約制です。当日の予約は承っておりません。ご注意ください。 ☆ 下肢静脈瘤の新患は北條医師が診察いたします。											
整形外科	松本	<手術>	平岡			森実	<手術>	<手術>	森実		
			松本					<手術>	平岡		

		月曜日		火曜日		水曜日		木曜日		金曜日	
		午前	午後	午前	午後	午前	午後	午前	午後	午前	午後
皮膚科		担当医 ※受付10:30まで					(予約)担当医 ※受付15:30まで			*担当医	
	★ 皮膚科の受付時間等については、変更になることがあります。どうぞご了承下さい。 * 金曜午前の診察は、週により担当医が異なります。										
泌尿器科		中石	<検査・処置>	中石	<手術>	中石	<検査・処置>	中石	<手術>	中石	<検査・処置>
産婦人科	1診	矢野		松原	<手術>	矢野		横山		<手術>	<手術>
	2診	【周産期】 横山	(予約)【周産期】 担当医 <1ヵ月健診>			【周産期】 横山	【周産期】 矢野				
★ 診察は予約外来が基本となります。 ★ 他院からの紹介・初診の方は、午前中のみとなります。ご注意下さい。 ★ 担当医は当直の関係で変更することがあります。どうぞご了承ください。											
耳鼻いんこう科		岡田		横井 (高木)	高木	高木		西原		(予約) 横井	高木
		高木	<手術>		(予約) 横井	第1・3・5 西原 第2・4 木村	<手術>		(予約) 横井	<手術>	<手術>
放射線科					篠原				小岩原		

愛媛県立新居浜病院 医師一覧(外来・常勤医のみ)

診療科	氏名	主な診療分野	氏名	主な診療分野
内科	やまおか でんいちろう 山岡 傳一郎	総合診療・漢方	たむら たつしろう 田村 達司郎	血液疾患・一般内科
	みなみ ひさか 南 尚佳	糖尿病・甲状腺・内分泌・代謝	のなか たかし 野中 卓	消化器・肝臓
	しばた なおずみ 芝田 直純	消化器	たづや なゆ 田鶴谷 奈友	消化器
	すえだ しょうぞう 末田 章三	循環器	はばら ひろかず 羽原 宏和	循環器・禁煙
	ささき やすひろ 佐々木 康浩	循環器・睡眠時無呼吸	ふじもと かおり 藤本 香織	循環器
小児科	おおとう よしこ 大藤 佳子	小児科全般・発達・血液腫瘍	たしろ りょう 田代 良	小児科全般・循環器・新生児
	にしむら こうじ 西村 幸士	小児科全般・アレルギー	まきの あきら 牧野 景	小児科全般・神経・発達
	かまた ゆきえ 鎌田 ゆきえ	小児科全般・新生児・腎臓	あさみ つねゆき 浅見 経之	小児科全般・アレルギー
外科	さかい けん 酒井 堅	消化器外科・一般外科	のぶはら けんじ 延原 研二	呼吸器外科・一般外科
	あけひ しゆん 明比 俊	消化器外科・一般外科・甲状腺外科	ほりうち あつし 堀内 淳	消化器外科・小児外科・一般外科
	こてがわ ひろし 古手川 洋志	消化器外科・一般外科	かんざき まさゆき 神崎 雅之	消化器外科・一般外科
脳神経外科	たけだ てつじ 武田 哲二	脳神経外科一般	たなか ひでお 田中 英夫	脳神経外科一般
	ふもと のりゆき 麓 憲行	脳神経外科一般	なかむら やわら 中村 和	脳神経外科一般
心臓血管外科	ほうじょう よしひさ 北條 禎久	心臓血管外科(冠動脈疾患・弁膜症・大動脈瘤)	いむら まさと 井村 真里	心臓血管外科(冠動脈疾患・弁膜症・大動脈瘤)
	みよし まいこ 三好 麻衣子	血管外科(大動脈瘤・末梢血管疾患)		
整形外科	もりざね けい 森実 圭	上肢・手外科	ひらおか ちひろ 平岡 千寛	骨盤・股関節外科
	まつもと かずひろ 松本 和寛	脊椎外科		
泌尿器科	なかいし まさゆき 中石 真行	泌尿器科全般		
産婦人科	やの なおき 矢野 直樹	周産期・婦人科一般・婦人科悪性腫瘍	よこやま まき 横山 真紀	婦人科一般
耳鼻いんこう科	よこい たかし 横井 隆司	耳鼻いんこう科・顎顔面形成外科	たかぎ たろう 高木 太郎	耳鼻いんこう科
放射線科	しのはら いさお 篠原 功	画像診断全般・IVR	こいはらはら げん 小岩原 元	画像診断全般・IVR

〒792-0042 愛媛県新居浜市本郷3丁目1番1号 TEL:0897-43-6161(代表)
病院HP: <http://www.eph.pref.ehime.jp/epnh/>