



(撮影者) 大野賀代子

運営方針

- 医療人としての責任と使命を自覚し、患者様の立場に立った医療を提供します。
- 診療機能の充実と高度化を図り、地域社会の医療ニーズに的確に対応します。
- 医療機関との連携を深めて、地域医療に貢献します。
- チーム医療を推進し、医療安全の確保に努めます。
- 公共性と経済性の確保に努め、経営の健全化を図ります。

基本理念

愛媛県立今治病院は公的中核病院として、地域の皆様に信頼される良質な医療を提供します。

Contents

- | | |
|----------------------|---------------------|
| ●ご挨拶 院長 川上 秀生…………… 2 | ●CT 検査ってなあに？…………… 7 |
| ●新任ご挨拶…………… 3～4 | ●外来医師診察担当表 …………… 8 |
| ●新任医師紹介 …………… 4～6 | |



愛媛県立今治病院バージョンアップ

院長 川上 秀生

能登半島地震から始まった今年も早や半年が過ぎました。改めて被災された方々に心よりお見舞い申し上げます。一刻も早い復興を祈念しております。

発災後間もなく、愛媛県 DMAT（災害派遣医療チーム）隊第一陣として、災害拠点病院である当院からも伊藤英太郎外科部長を隊長とする 4 名構成のチームが現地に赴き、病院支援、避難所支援に従事しました。真冬の寒さや積雪に加え断水など厳しい状況の中、支援病院に泊まり込みでの活動は、当院チームにとってこれまでで最も過酷であったと言えますが、しっかりと任務を果たすことができたと思います。今後も院内の DMAT や災害対策委員会を中心に、公的病院の役割の一つである災害医療の充実に努めて参りたいと考えております。

さて、表題にある「県立今治病院バージョンアップ」ですが、これは新病院建替えに向けて必須と考えています。昨年度、当院の老朽化対策として移転・新築の方針が決まりましたが、建替えまでに新病院の目指す機能に合わせて、現病院で可能なバージョンアップに取り組む必要があります。国が示している 2040 年を展望した医療提供体制に十分対応できるように医療の三位一体改革、すなわち、地域医療構想、医師・医療従事者の働き方改革、実効性のある医師偏在対策を考慮した病院作りが必要です。既に現病院での最初のバージョンアップ（Ver.2.1）は進行中です。

最初のバージョンアップは紹介受診重点医療機関になった事です。紹介受診重点医療機関の役割は、かかりつけ医からの紹介を受けて適切に診断する事、診断の結果、治療が必要な方には標準的で良質な医療を提供する事、そして状態が落ち着けばかかりつけ医に逆紹介する事です。この 1 年間で急性期症例も含め、紹介患者数は徐々に増えてきております。患者の皆様には「県病院に紹介してもらってよかった」、医療機関の方には「県病院に紹介してよかった」とのお声をいただけるよう、紹介受診重点医療機関としての機能を高めていきたいと考えています。また、紹介患者をスムーズに受け入れるために、当院に通院中の慢性期の方々のかかりつけ医への逆紹介も進めています。引き続き当院のバージョンアップへのご協力をお願いいたします。

結びになりますが、今後も持続可能な今治圏域の医療体制を構築するために、県立今治病院では様々なバージョンアップを予定しております。そのためには今治圏域の住民の皆様、医療機関の皆様のご理解が欠かせません。移転・新築する新病院に向けた大きなバージョンアップを成功させるためにも、ぜひともご支援をよろしくお願いいたします。

新 任 ご 挨 拶



看護部長 松原 理香

この度、県立今治病院看護部長に就任しました松原です。私はこれまで「人に寄り添う」ことを大切にして看護や管理を行ってきました。常に対象者の気持ちに寄り添い、必要な時はリーダーシップを発揮できるように自分自身も更に成長していきたいと思っています。まだまだ未熟ですが、「一緒に働きたい」と思えるような管理者として、より一層責任感を持って取り組みたいと思いますので、よろしくお願い致します。

今治病院看護部は「常に看護の本質を追求し、患者中心の良質な看護を提供する」という理念のもと、患者さんの「その人らしく」を尊重し、望む生活場所へ戻れるよう取り組んでいます。そのためには、更に地域保健医療福祉施設と「顔の見える」関係を作り、連携を深めていきたいと思っています。



検査部技師長 藤原 直

検査部の藤原です。全ての県病院をコンプリートして5回目の今治病院ですが、よろしくお願い致します。

懐かしい顔も見受けられほかの勤務先と比べると精神的には楽なのですが、部内だけではなく病院全体でも課題が山積でオーバーワーク気味でしたが、やっと少し周りを見る余裕が出てきました。

一番思い入れのある今治病院で新居浜病院に続き新病院建て替えに携われることを有難く思っています。新居浜病院の経験を活かして微力ですが新病院のために役立ちたいと思っています。

健康を少しでも維持するために前任地でまとわりついた脂肪を燃焼させるために某先生と土曜日の午前中はテニスで汗を流しています。テニスに興味がある方は是非声をかけてください。

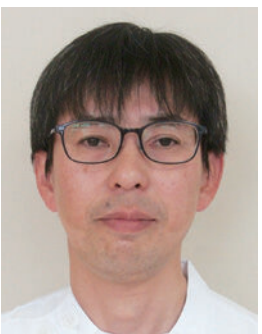

放射線部技師長 佐藤 智

この度、放射線技師長に就任いたしました佐藤です。昨年度までは、中央病院のMRI係長として業務に携わっていました。今治病院は5年ぶりの勤務となり、楽しみにしています。現在の放射線部は、X線CT認定技師、磁気共鳴専門技術者、核医学専門技師、血管撮影・インターベンション専門診療放射線技師、医療画像情報専門技師士等、各モダリティに専門家がいて、医療被ばくの低減や、適切な安全管理を行った上で、最適な検査を行っています。技師長として、放射線部門の円滑な運用を心掛け、今治市の地域医療に貢献していきますので、よろしくお願い致します。



副看護部長 松浦 るみ

はじめまして、今治病院の副看護部長に就任いたしました松浦です。

私は患者・家族にとって何が一番 Best であるのか常に考えながら仲間と看護を実践することの大切さを学んできました。超高齢化・多様化社会の中、患者さん・御家族の思いは、疾患に関することだけでなく生活者としての多様な思いを抱えています。表面に現れている事柄にとらわれず、本質を見抜く力をつけ、看護実践できることを理想

としています。

今治病院では、松原部長よりバトンを受け取り、「常に看護の本質を追求し患者中心の良質な看護を提供する」という理念のもと、学びを大切に、医療チームの一員として、病院運営と地域医療に貢献できるよう努めたいと思います。今後ともご指導ご鞭撻のほどよろしくお願いいたします。

新任医師紹介



内 科 日浅 悠（ひあさ ゆう）

この度、県立今治病院に赴任いたしました循環器内科専門医の日浅悠と申します。中学卒業までは大洲で育ち、高校から松山に引っ越し愛媛大学を卒業いたしました。東予地区に住むのは初めてですが、職場の皆様のおかげで充実した日々を送っています。未熟者ではございますが今後ともよろしくお願いいたします。



内 科 小西 里奈（こにし りな）

この度循環器内科に赴任いたしました小西里奈と申します。未熟者ではありますが、医療者としても人間としても成長できるよう日々精進いたします。ご迷惑をおかけすることもあるかと思いますが、ご指導ご鞭撻のほど何卒よろしくお願いいたします。



内 科 藤原 ひなの（ふじわら ひなの）

今年度より県立今治病院の消化器内科に赴任いたしました、藤原ひなのと申します。愛媛県出身で卒後3年目です。

初期研修で1年間今治で働いた経験がありこの地で働くのは2度目となります。

まだまだ未熟ではありますが、今治市の医療に貢献できるように日々精進してまいります。ご指導ご鞭撻のほどよろしくお願い申し上げます。

小児科 新居田 真生（にいだ まお）

今年度より新任いたしました、新居田と申します。前任は愛媛県立新居浜病院で、新生児を含め周産期・小児科一般領域の対応をさせて頂きます。私自身は一児の母で、母としての理想と現実の中で闘っております。お子さんと保護者の皆様の力になれるよう、日々精進して参ります。何かと至らぬ点もあるかと存じますが、何卒よろしくお願い申し上げます。

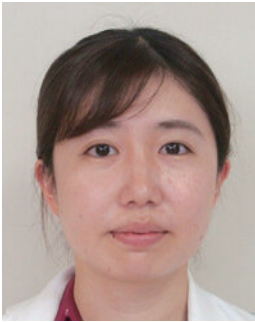
**小児科 玉井 葉奈（たまい はな）**

はじめまして。小児科専攻医1年目の玉井葉奈と申します。愛媛大学出身で、市立宇和島病院、愛媛大学病院で1年ずつ初期研修を行い、今年度より小児科医として勤務することとなりました。趣味は山登りで、今年度中に今治や東予の山にもぜひ登りたいと考えています。慣れないことばかりで、ご迷惑をおかけすることが多々あると思いますが、地域の子どもたちの成長に貢献できるよう精進していききたいと思います。何卒宜しくお願い申し上げます。

**整形外科 田窪 明仁（たくぼ あきひと）**

2024年4月より赴任しました整形外科の田窪明仁です。この度、2回目の県立今治病院勤務となりました。私は今治市出身であり、こうして再度地元に戻り地域医療に携わることができ非常にうれしく思っております。今まで経験したことを存分に発揮し貢献できるように頑張っていきたいと思います。整形外科的なことで気になることがあれば気軽に話しかけて下さい。よろしくお願い致します。

整形外科 今井 麻央（いまい まお）

2024年4月より赴任して参りました今井麻央と申します。
今治市の医療に貢献できるよう精一杯頑張ります。よろしくお願い致します。

**産婦人科 井上 翔太（いのうえ しょうた）**

産婦人科の井上翔太と申します。出身地は愛媛県西予市です。出身大学は愛媛大学で2016年卒です。前任は愛媛大学大学院で、妊娠合併症と将来の生活習慣病に関する研究を行っておりました。どうぞよろしくお願い致します。



産婦人科 島瀬 奈津子（しませ なつこ）

本年7月より県立今治病院産婦人科へ赴任いたしました島瀬奈津子と申します。

愛媛大学卒業後は愛媛県立中央病院、四国がんセンターで勤務しており、周産期管理を中心に、さまざまな経験させていただきました。至らぬ点も多いですが、今治の医療に貢献できるように精進してまいりますので、ご指導ご鞭撻のほどよろしくお願いいたします。



放射線科 永渕 幸奈（ながふち みゆな）

今年度から県立今治病院で勤務することになりました永渕幸奈と申します。放射線科医としてまだまだ未熟で修行中の身ではありますが、専門医取得に向けて菅田部長や武田医師をはじめ経験豊富な放射線技師の指導もいただきながら日々の業務に励んでいます。今治の医療に貢献できるよう日々努めてまいりますので何卒よろしくお願いいたします。

麻酔科 入澤 友美（いりさわ ゆみ）

このたび、7月から麻酔科に着任しました入澤友美です。1995年卒で、そのうち半分程度は県立中央病院勤務でした。今治での勤務は初めてですが、どの部署でもスタッフに意欲があり、働きやすくありがたいと感じています。

外科系の先生方とも協力し、より良い医療を提供したいと考えていますので、よろしくお願いいたします。

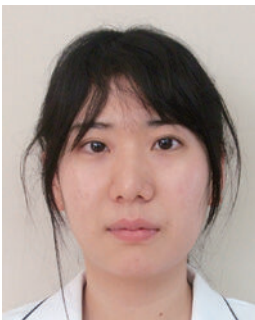

麻酔科 山下 亜記（やました あき）

初めまして。この度4月より県立今治病院麻酔科に赴任させていただきました、卒後6年目の山下亜記と申します。香川大学出身で、研修医より愛媛に戻ってきました。

県立今治病院では研修医の際にも2か月ほどお世話になりました。経験不足で慣れないことも多くご迷惑をおかけすること多いかと存じますが、今治の医療に貢献できるよう精進してまいりたいと思いますので、何卒宜しくお願いいたします。



CT検査ってなあに？

放射線部 放射線技師 宇都宮智之

CT 検査とは、X 線（レントゲン）の物質をすり抜ける力を利用して、X 線を様々な方向から体にあてて体内の臓器や骨などを画像にする検査です。これによって体を切らずに体内を立体的に画像にし、病気や骨折などを発見することができます。

実際の CT 検査では左下の図のようなベッドに寝てもらい、筒状の機械を通り CT 画像を撮影していきます。検査にかかる時間は 5 ～ 10 分ほどで、その間はベッド上で安静にしていだいたり、必要に応じて 10 秒ほど息を止めていだいたりして検査を行っていきます。

また、撮影する場所に金属（ズボンのチャックやベルト、ブラジャーなど）があるとそれが画像に映り込んでしまうため、検査前に着替えをしていただく場合があります。

患者さんにはお手数おかけしますが、よりよい検査のためにご協力お願いします。

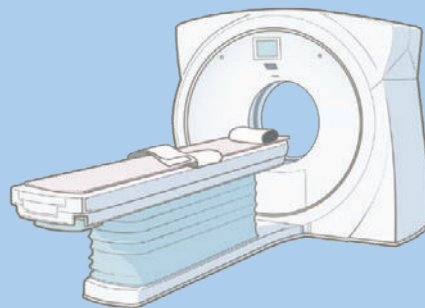

CT装置

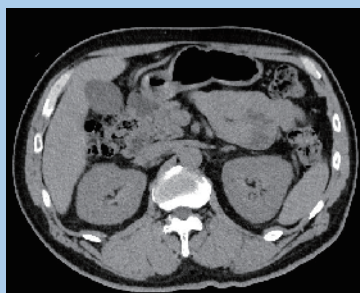

CT画像

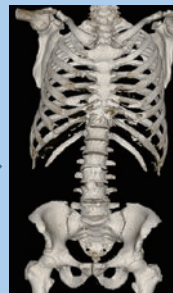

3D画像



MPR画像

外来医師診察担当表

令和6年8月1日現在

※受付時間は平日の午前8時30分から11時まで（土日、祝祭日、年末年始は休診です。）

なお、診療科の都合により変更・休診になることがあります。

診療科			月	火	水	木	金	備考	
内科	循環器	1診	大下 晃	川上 秀生	大下 晃	川上 秀生	日浅 悠	() 医師は非常勤	
	消化器	2診	中西 征司 (午前)	吉野 武晃	鈴木 快	中西 征司	吉野 武晃		
			鈴木 快 (午後)						
	消化器 内分泌	3診	【消化器】 加藤佳夏子	【糖尿病】 原 泰彦	【糖尿病】 原 泰彦	【糖尿病】 原 泰彦			
	血液	5診	谷本 一史	第2週応援医師 渡邊 明人	谷本 一史	谷本 一史	渡邊 明人		
	循環器	6診	上谷 晃由	日浅 悠	(三好 徹) (仁志川知晃)	上谷 晃由	小西 里奈		水曜 三好 Dr. 第2・4週 仁志川 Dr. 第1・3・5週
	循環器		(永井 啓行)		小西 里奈 (初診・再来新患)		(日浅 豪)		毎月第1月曜日午後 不整脈外来 毎月第4金曜日 弁膜症外来
	脳神経			鴨川 賢二	鴨川 賢二		鴨川 賢二		予約患者、紹介予約制
	呼吸器		(井上 考司)						毎月第2月曜日のみ
禁煙外来						当番医	禁煙外来 午後のみ予約制		
小児科	一般外来 午前	1診	担当医	村尾紀久子	新居田真生	(藤澤 由樹)	(田内 久道)	() 医師は非常勤 学校検診の2次検診は電話で確認後、受診してください。 一般外来（午前）については当直等により変更となることがあります。	
		2診	担当医	玉井 葉奈	岡本健太郎	第1週 (西村幸士) 第2-5週 手塚優子	矢野 真啓		
		3診				第1週 手塚 優子			
		健診	松田 修	新居田真生	担当医	担当医	村尾紀久子		
	専門外来 午後 (予約制)	1診	予防接種	【腎臓】 手塚 優子	【新生児・発達】 村尾紀久子	【アレルギー】 第1・3週 (西村 幸士) 【内分泌】 第2週 (藤澤 由樹)	【内分泌】 第1週 (濱田 淳平)		
		2診			【神経・発達】 岡本健太郎	【腎臓】 手塚 優子	【一般】 矢野 真啓		【神経・発達】 岡本健太郎
		健診		【新生児・発達】 松田 修	【一般】 新居田真生		【循環器】 松田 修 村尾紀久子		【循環器】 松田 修 村尾紀久子
外科 消化器外科	1診	高月 秀典	井上 仁	伊藤英太郎	井村 真 松木ひかり	津田 直希	消化器ストマ外来 月・金午後（完全予約制） 木曜 1診 第1・3・5週 井村医師 第2・4週 松木医師 木曜 3診 第1・3・5週 松木医師 第2・4週 井村医師		
	2診 午前	松木ひかり	井村 真	井上 仁	高月 秀典	伊藤英太郎			
	3診 午前			津田 直希	松木ひかり 井村 真				
整形外科	1診	山本 英広 (午前・午後)	田窪 明仁 (午前・午後)	山本 英広 (午前・午後)	田窪 明仁 (午前)	松本 雅史 (午前)	紹介患者、予約患者のみ 診察受付時間は10:00まで 投薬の受付時間は11:00まで		
	2診	今井 麻央 (午前)	今井 麻央 (午前)	松本 雅史 (午前)					
脳神経外科	1診	瀬野 利太	篠原 朋生	(大塚 祥浩)	瀬野 利太	篠原 朋生	火曜日 午後：手術 診察午前のみ (受付11:00まで)		
心臓血管外科						(泉谷 裕則)	() 医師は非常勤 毎月第2金曜日のみ		
皮膚科		村上 信司	村上 信司	村上 信司	村上 信司	村上 信司	診察午前のみ (受付11:00まで) 形成外科外来 第1・3金曜午後 (予約制)		
泌尿器科	1診		濱田 斉	濱田 斉	濱田 斉		尿路ストマ外来 月・金午前 (完全予約制)		
	2診	沢田雄一郎	応援医師	応援医師		沢田雄一郎	水曜日2診は、第1・3・5週のみ		
産婦人科	午前	1診	山内 雄策 (初診)	愛大医師	堀 玲子 (妊婦健診)	井上 翔太 (初診)	島瀬奈津子 (初診)	初診診察受付10:00まで 愛大応援 Dr. . 火曜日 第1・3・5週 伊藤 恭 医師 第2・4週 矢野 晶子 医師	
		2診	堀 玲子 (初診)	濱田 洋子 (再診)	井上 翔太 (再診)	堀 玲子 (再診)	濱田 洋子 (再診)		
		3診	河端 大輔 (再診)	堀 玲子 井上 翔太	河端 大輔 (初診)	山内 雄策 (再診)			
	午後	1診	井上 翔太 (妊婦健診)	島瀬奈津子 (妊婦健診)	山内 雄策 (妊婦健診)	河端 大輔 (妊婦健診)	濱田 洋子 (再診)	火曜午前3診 堀 Dr. (再診) 8:30～10:00 井上 Dr. (再診) 10:30～12:00 火曜午後1診 島瀬 Dr. 15:00～	
		2診	堀 玲子 (再診)		井上 翔太 (再診)		山内 雄策 (再診)		
		3診	島瀬奈津子 (再診)						
耳鼻咽喉科	1診	浅井 真紀	川元日向子	(愛大医師)	浅井 真紀 川元日向子	川元日向子	() 医師は非常勤		
	2診	川元日向子	浅井 真紀		(愛大医師)	浅井 真紀			
放射線科		菅田 成紀	武田 英樹	永渕 幸奈	武田 英樹	菅田 成紀			
麻酔科			山下 亜記		入澤 友美				